

隣地境界線

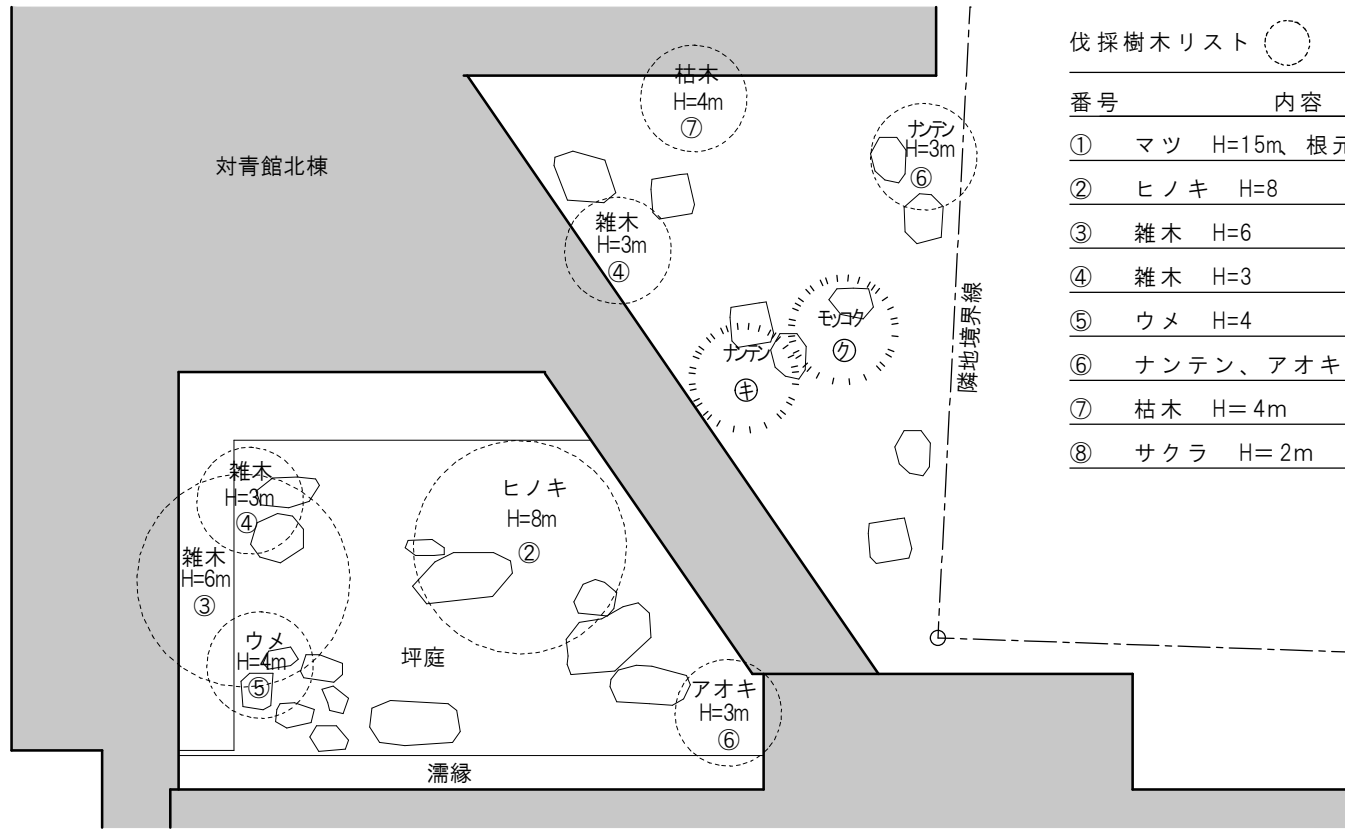

伐採樹木リスト

| 番号 | 内容 | 数量 |
|----|------------------|----|
| ① | マツ H=15m 根元 600φ | 3本 |
| ② | ヒノキ H=8 | 1本 |
| ③ | 雑木 H=6 | 4本 |
| ④ | 雑木 H=3 | 4本 |
| ⑤ | ウメ H=4 | 2本 |
| ⑥ | ナンテン、アオキ H=3 | 2本 |
| ⑦ | 枯木 H= 4m | 6本 |
| ⑧ | サクラ H= 2m | 1本 |

枝払い樹木リスト

| 番号 | 内容 | 数量 |
|----|-------------|----|
| ⑦ | モミジ H=2m | 1本 |
| ④ | キソケイ H=2m | 1本 |
| ⑦ | ヤマブキ H=2m | 1本 |
| ⑩ | ニシキギ H=2m | 1本 |
| ④ | ギンモクセイ H=2m | 1本 |
| ⑩ | キンモクセイ H=2m | 1本 |
| ④ | ナンテン H=2m | 1本 |
| ⑦ | モッコク H=2m | 1本 |

特記

- 樹木の伐採は地盤面まで行い、伐根を行わない。
- 前庭の竹はすべて伐採する。
- 脇門、門東側の残る土塀は解体撤去とする。

サクラ
H=2m

土蔵棟

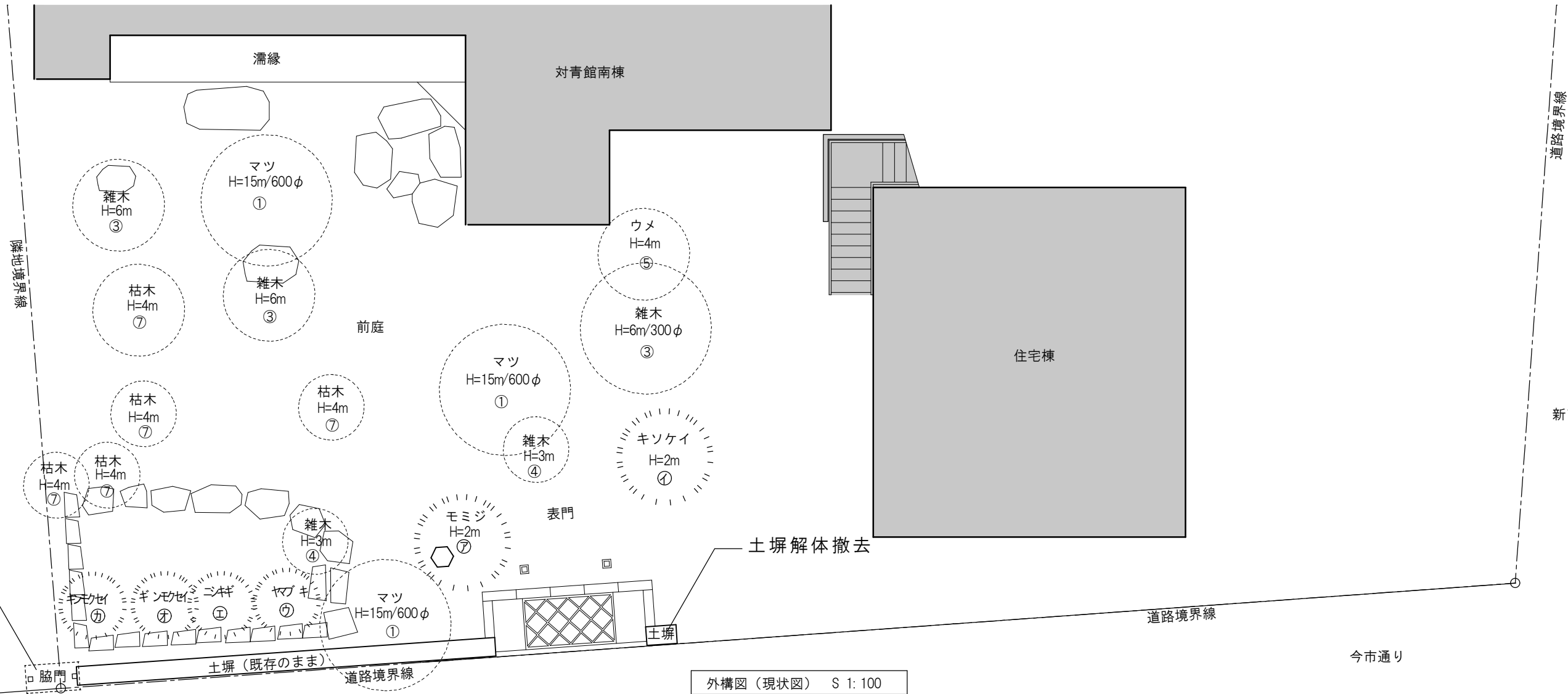

脇門解体撤去

土塀解体撤去

外構図（現状図） S 1: 100

| | | | |
|----|------------------|--------------------------------|---------------|
| 特記 | 日付 令和7年12月15日 | 工事名称 津和野伝統的建造物群保存地区防災施設整備工事 | 図面番号 A-20 |
| | 設計番号 2402 | 図面名称 外構図（現状図） | 縮尺 1 : 100 |

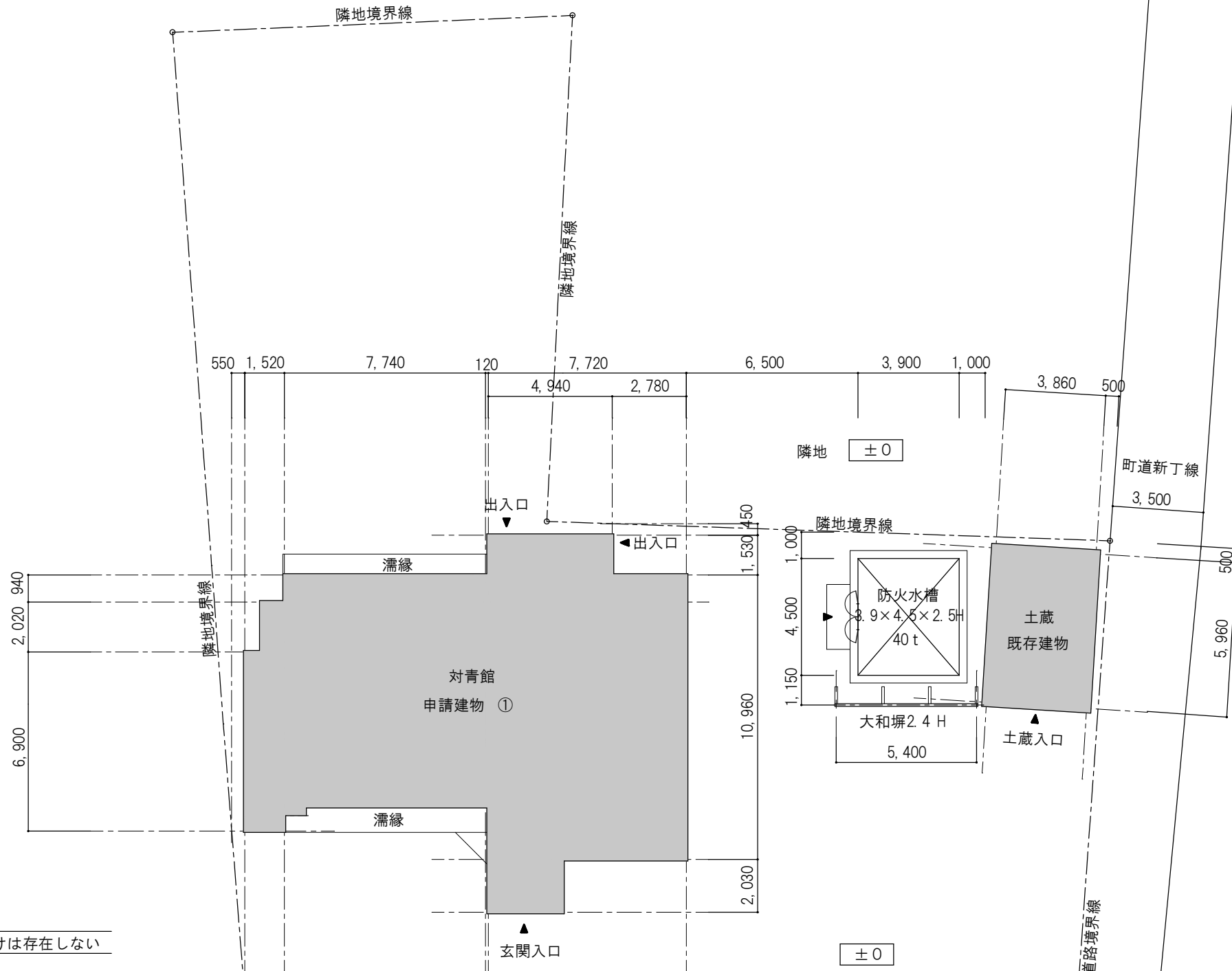
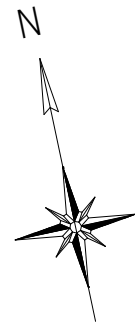

特記

1. 島根県建築基準法施行条例第4条のがけは存在しない

配置図（改修図） S 1: 200

| | | | | | | | |
|-----|------|------------|------|----------|------------------------|----------|--------------|
| 特 記 | 日 付 | 令和7年12月15日 | | 工事名称 | 津和野伝統的建造物群保存地区防災施設整備工事 | | 図面番号 A-21 |
| | 設計番号 | 2402 | 図面名称 | 配置図（改修図） | | 縮尺 1：200 | |
| | | | | | | | |

| 外部仕上表 | |
|-------|-------------------------------|
| 部位 | 仕上 |
| 屋根 | 石州日本瓦　棧瓦（キマチ色、切落し、カマ唐草、カマ袖）葺き |
| | 雪止め瓦設置 |
| | アスファルーフィング 940下葺き |
| | 野地板：杉板厚12mm |
| | |
| | 座敷部分屋根勾配：5.5寸勾配 |
| | 2階建部分屋根勾配：5寸勾配 |
| | 庇部分屋根勾配：4.5寸勾配 |
| 庇屋根 | ガルバリウム鋼板　横葺き |
| | アスファルーフィング 940下葺き |
| | |
| | 軒裏　化粧野地板　杉板厚12mm表し　木材保護塗装 |
| 破　風 | 杉板　木材保護塗装 |
| | |
| 樋 | 軒樋：塩ビ軒樋半丸105 |
| | 縦樋：塩ビパイプ60φ |
| | |
| | |
| 外　　壁 | 土壁漆喰仕上 |
| | 土壁の上杉板張り |
| | |
| | |
| 外部建具 | 木製框ガラス戸　木製框杉板戸 |
| | 一部排煙用外倒しアルミサッシ（アルミパネル入） |
| | |
| | 座敷南面建具：既存雨戸戸袋格納の上、既存障子修理 |
| | |
| | 畳縁北面建具：障子戸新設（鍵付） |
| | |
| | |
| 濡　　縁 | 座敷南面濡縁：既存濡縁修理 |
| | |
| | |
| | 畳縁北面濡縁：杉板切目縁新設 |
| | |
| | |

| |
|---------------------------------------|
| 特記 |
| 1．基本的な構造耐力壁は限界耐力計算法に基づく、土壁及び小壁とする。 |
| 2．補助的な構造耐力壁として、一部木製筋かい壁を使用する。 |
| 3．内部仕上材料（小屋裏材料共）及び木製製作物等はすべてF☆☆☆☆とする。 |
| 4．クロルピリホスは使用しないこと。又、使用材料はノンアスベストとする。 |
| 5．土間コンクリート下にはスタイロフォーム厚50mm敷き込みとする。 |
| 6．板間1は流し台のみ。火気使用室ではない。 |
| |
| |

| 内部仕上表 | | | | | | | | | |
|--------|--------------|---------|------|----|--|---|----------------|----------------|--|
| 階 | 室　　名 | 床 | 巾木 | 高さ | 壁 | 天井 | 天井高 | 備考 | |
| 1 階 | 土間ホール | 塩ビタイル張り | 土台表し | — | 土壁中塗仕上 | ビニールクロス張り 一部（玄関部のみ） 既存天井（竿縁）のまま 廻り縁：木製 | 2,740 2,500 | 上がり縁 取外し可能縁 | |
| | 多目的 トイレ | 塩ビタイル張り | — | — | サニタリーパネル張り （すべて大壁） | ビニールクロス張り 廻り縁：塩ビ | 2,300 | 衛生器具一式（設備工事） | |
| | 板間1 | 杉板張り | 雑巾摺り | — | 土壁中塗仕上 流し台廻り3方：サニタリー パネル張り（大壁） | ビニールクロス張り 廻り縁：木製 | 2,300 | 流し台L=1,800 | |
| | 板間2 | 杉板張り | 雑巾摺り | — | 土壁中塗仕上 | ビニールクロス張り 廻り縁：木製 | 2,300 | | |
| | 縁1、廊下 | 杉板張り | 雑巾擦り | — | 土壁中塗仕上 | ビニールクロス張り 廻り縁：木製 | 2,300 | | |
| | 階段室 | 杉踏み板 | ササラ板 | — | 土壁中塗仕上 | ビニールクロス張り 廻り縁：木製 | — | | |
| | 座敷 次の間 | 畳敷き | 畳寄せ | — | 土壁中塗仕上 | 既存天井（竿縁）のまま ※一部修理 廻り縁：既存 | 2,560 | | |
| | 畳縁 | 畳敷き | 畳寄せ | — | 土壁中塗仕上 | 杉板張り 廻り縁：木製 | 1,940 | | |
| | 倉庫 | 構造合板張り | 雑巾摺り | — | 土壁中塗仕上 一部既存壁（漆喰）のまま | ビニールクロス張り 廻り縁：木製 一部既存天井（竿縁）のまま | 2,080 | | |
| | 和室六畳 和室四畳 | 畳敷き | 畳寄せ | — | 土壁漆喰仕上 | ビニールクロス張り 廻り縁：木製 | 2,300 | | |
| 2 階 | 踏込 | 杉板張り | 雑巾摺り | — | 土壁漆喰仕上 | ビニールクロス張り 廻り縁：木製 | 2,300 | | |
| | 縁 | 杉板張り | 雑巾摺り | — | 土壁漆喰仕上 | ビニールクロス張り 廻り縁：木製 | 2,300 | | |
| | 押入 | 杉板張り | 雑巾摺り | — | 土壁中塗仕上 | ビニールクロス張り 廻り縁：木製 | 2,300 | | |

| | | | | | |
|--|-----|------------|-----------------------------|--|--------------|
| | 特 記 | 日 付 | 工事名称 津和野伝統的建造物群保存地区防災施設整備工事 | | 図面番号 A-22 |
| | | 令和7年12月15日 | | | |
| | | 設計番号 2402 | 図面名称 対青館 仕上表（改修図） | | |
| | | | 縮尺 1： | | |

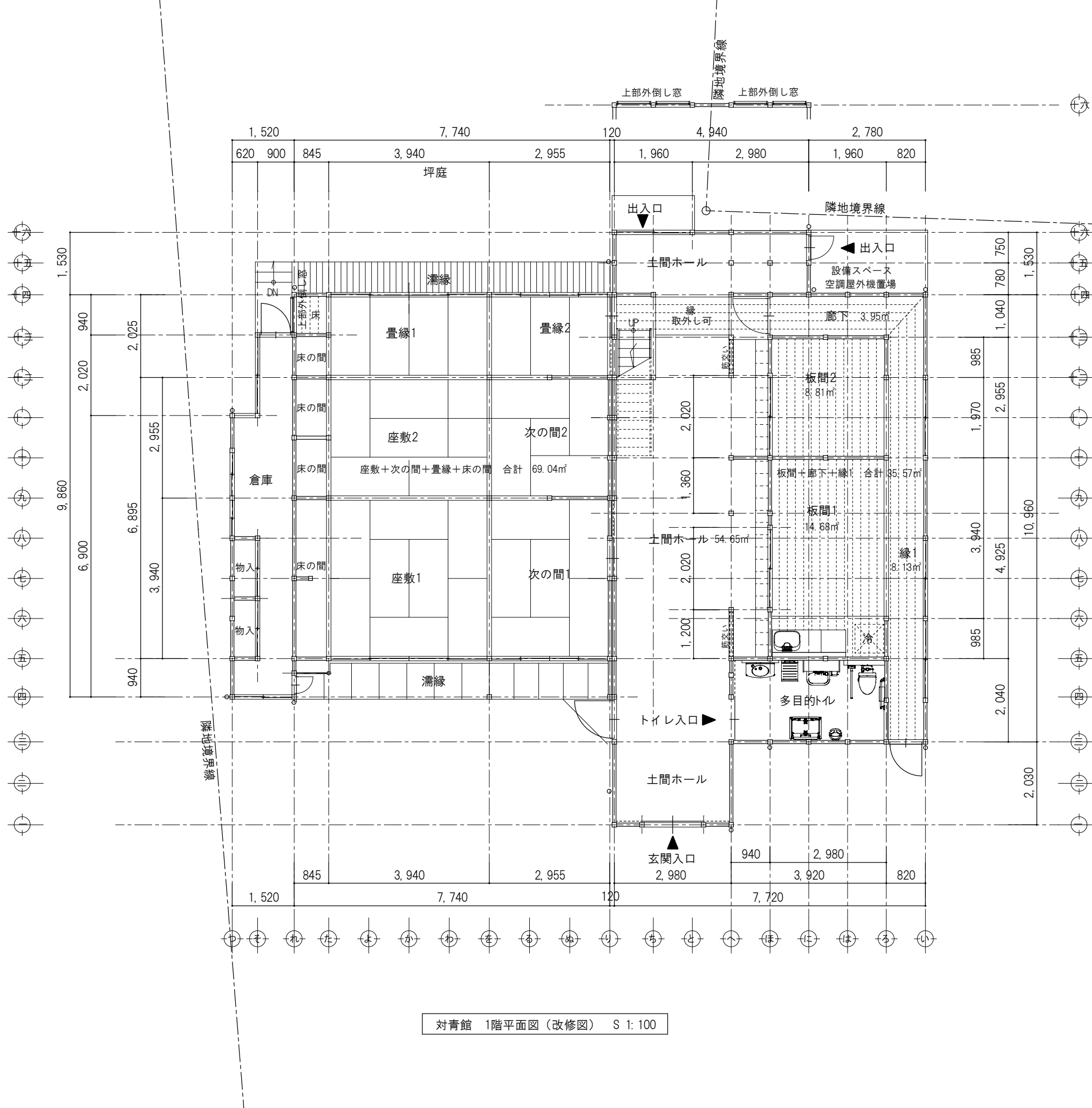
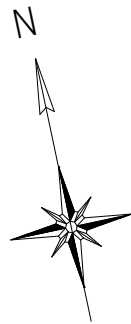

対青館 1階平面図（改修図） S 1: 100

| | | | | | | | |
|--|-----|------|------------|------|---------------------------------|---------|------|
| | 特 記 | 日 付 | 令和7年12月15日 | 工事名称 | 津和野伝統的建造物群保存地区防災施設整備工事 | | 図面番号 |
| | | 設計番号 | 2402 | 図面名称 | 対 青 館 1 階 平 面 図 （ 改 修 図 ） | | A-23 |
| | | | | | 縮 尺 | 1 : 100 | |

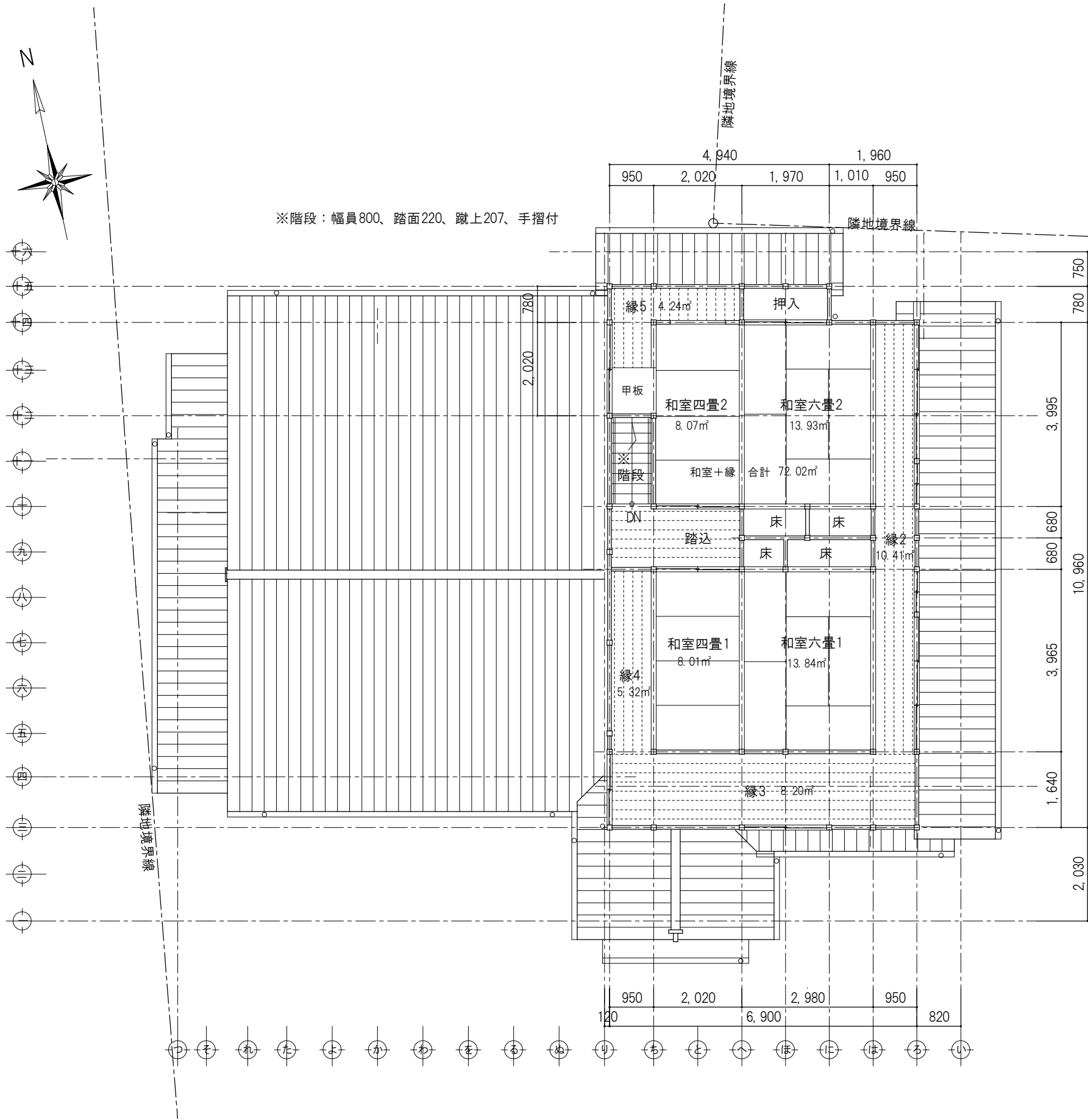

対青館 2階平面図（改修図） S 1: 100

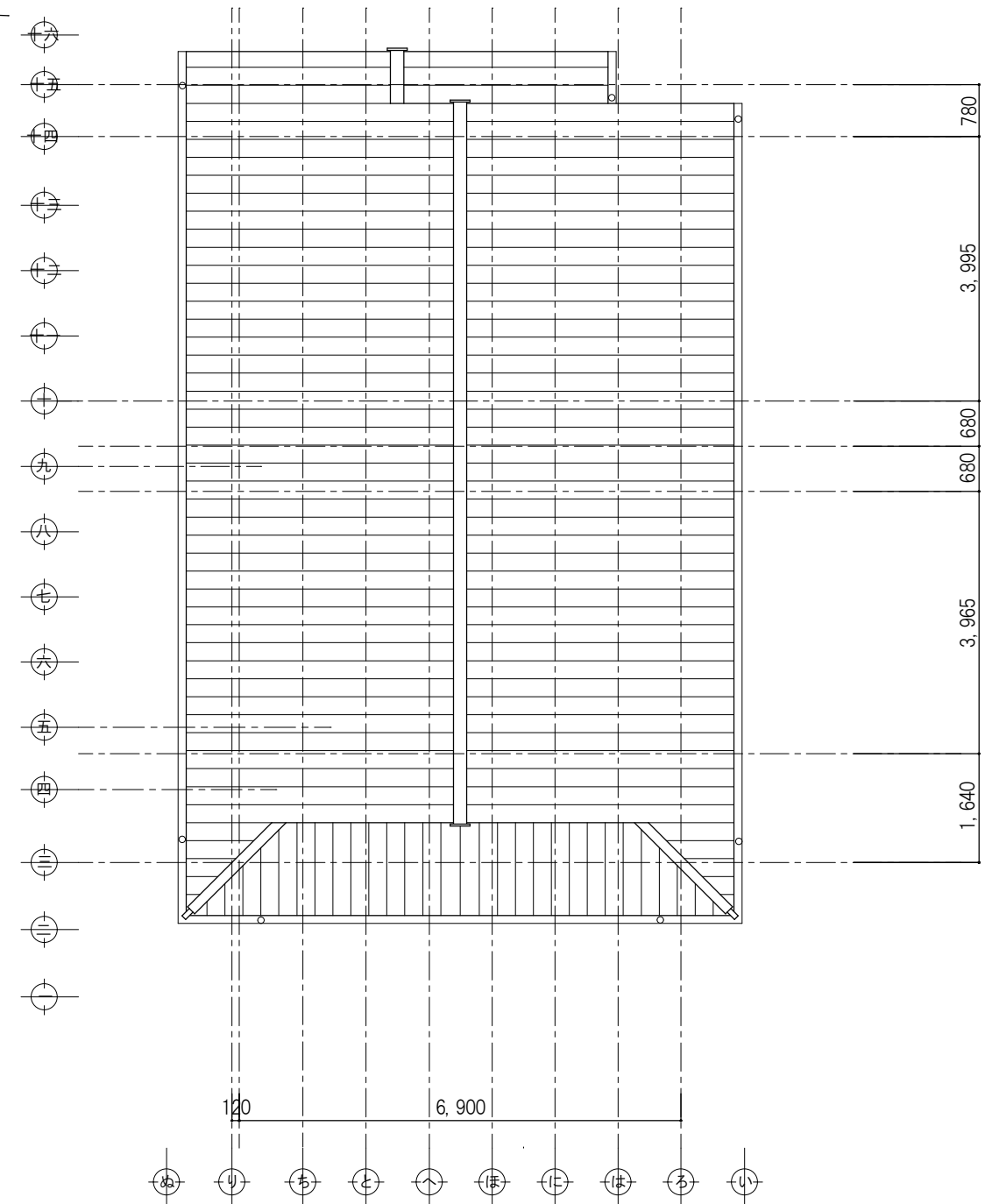

対青館 2階屋根伏図（改修図） S 1: 100

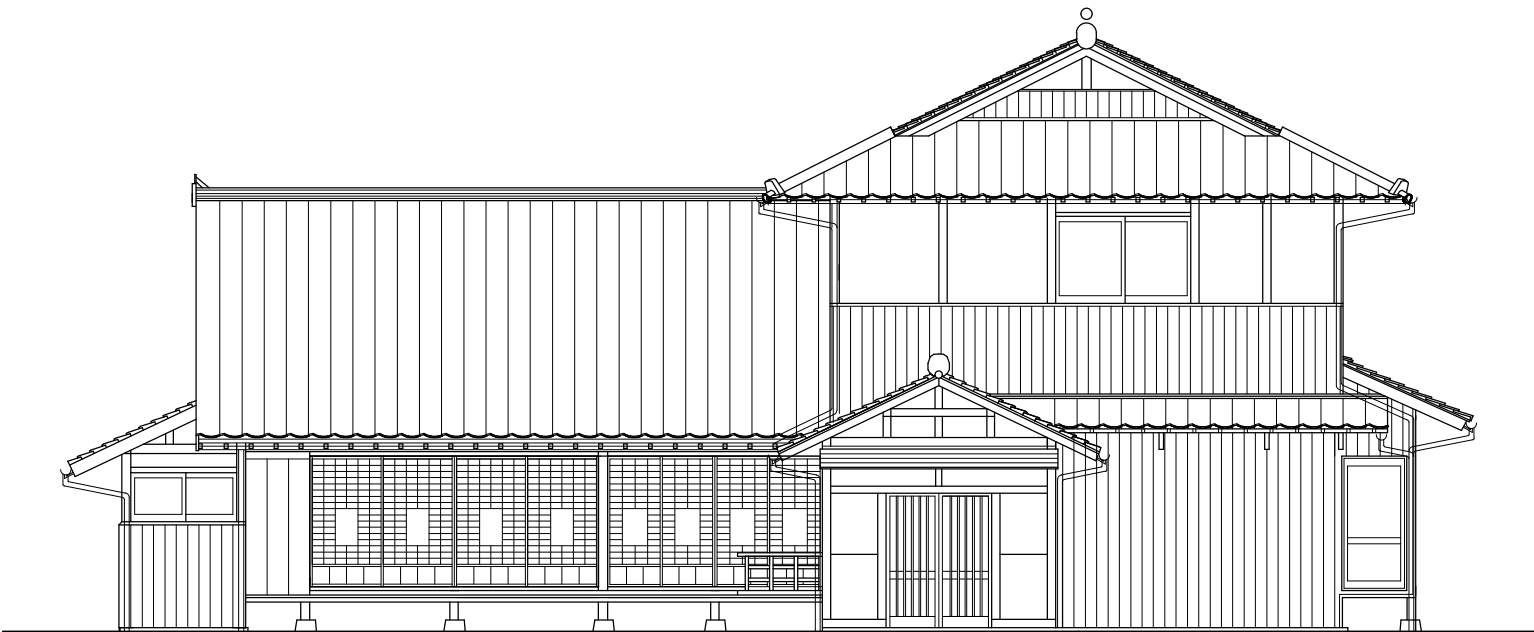

南側立面図（改修図） S=1: 100

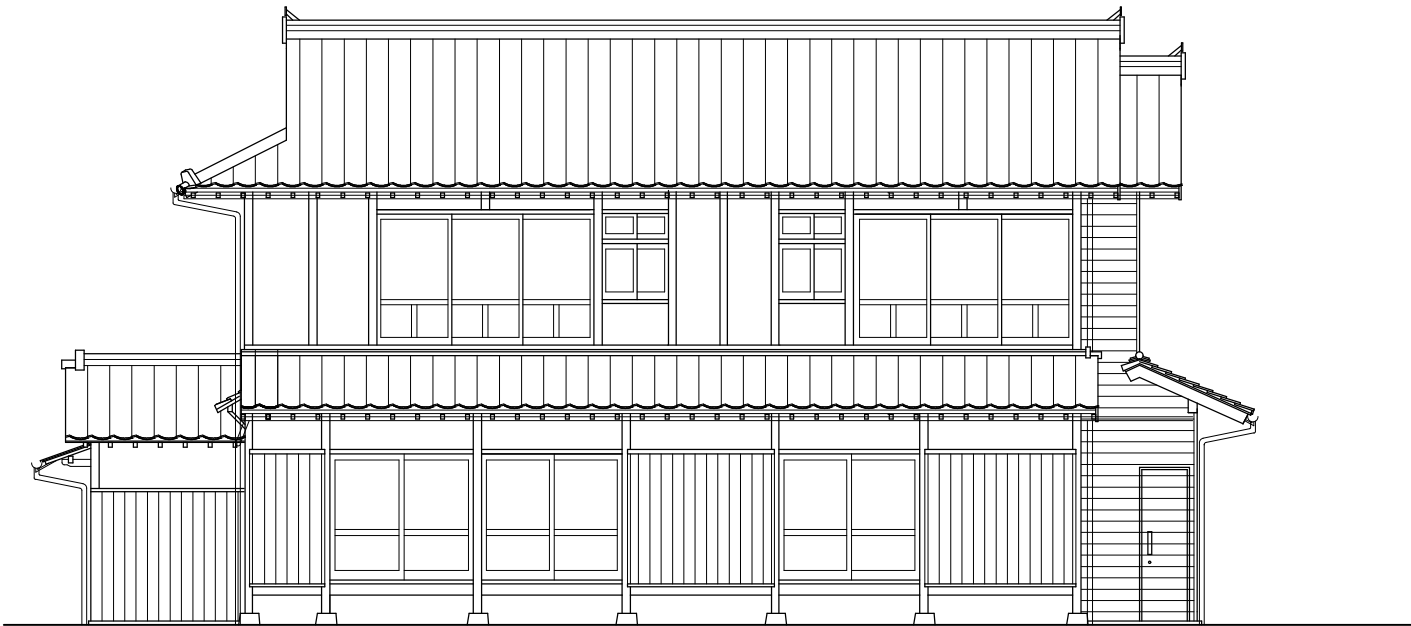

東側立面図（改修図） S=1: 100

| 外部仕上表 | |
|-------|--|
| 部位 | 仕上 |
| 屋根 | 石州日本瓦 棧瓦葺き 雪止め瓦設置 キマチ色、切落し、カマ唐草、カマ袖 |
| 玄関庇 | 板金葺き |
| 屋根 | ガルバリウム鋼板 横葺き |
| 軒 | 杉化粧野地板厚12mm表し 木材保護塗装 |
| 破風 | 杉板厚30mm 木材保護塗装 |
| 樋 | 軒樋：塩ビ軒樋半丸105 縦樋：塩ビパイプ 60φ |
| 外壁 | 土壁漆喰仕上 土壁の上、杉板張り 木材保護塗装 |
| 外部建具 | 木製框ガラス戸 木製框杉板戸 一部排煙用外倒しアルミサッシ（アルミパネル入） 座敷：既存障子修理 畳縁：障子戸新設（鍵付） |
| 濡縁 | 座敷：既存濡縁修理 畳縁：杉板切目縁新設 |



北側立面図（改修図） S=1: 100

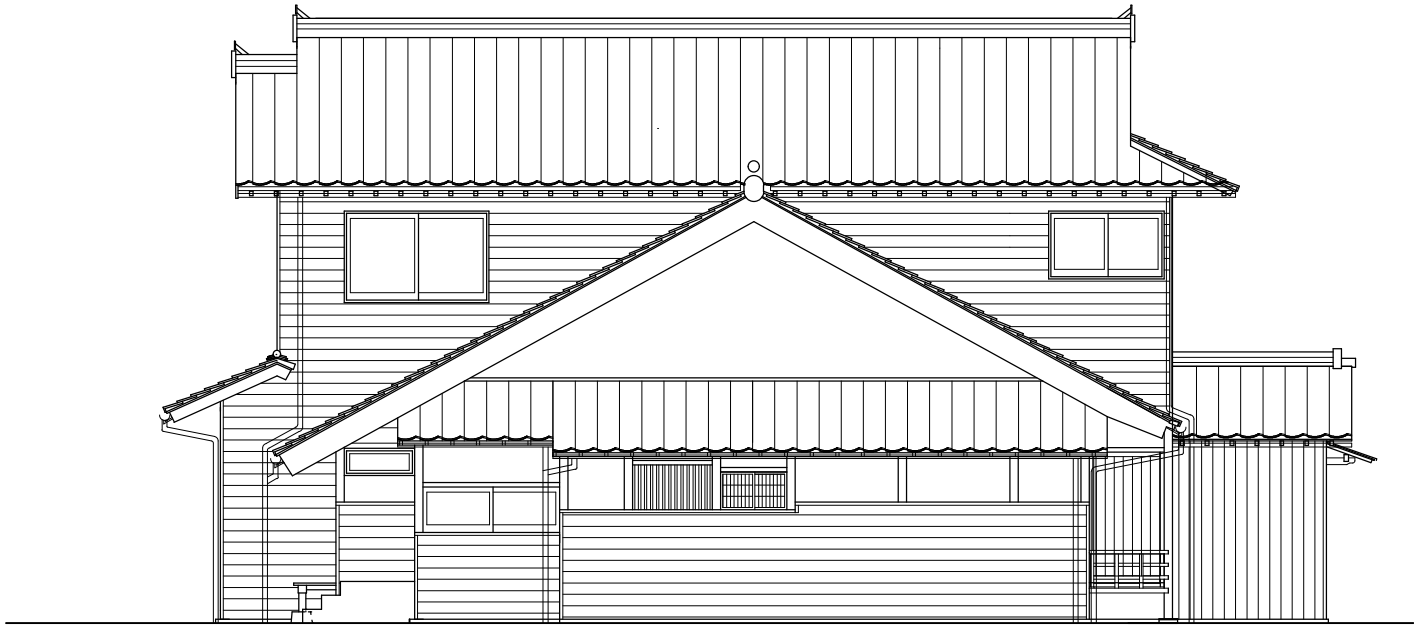

西側立面図（改修図） S=1: 100

| 外部仕上表 | |
|-------|--|
| 部位 | 仕上 |
| 屋根 | 石州日本瓦 棧瓦葺き 雪止め瓦設置 ヤマチ色、切落し、カマ唐草、カマ袖 |
| 玄関庇 | 板金葺き |
| 屋根 | ガルバリウム鋼板 横葺き |
| 軒 | 杉化粧野地板厚12mm表し 木材保護塗装 |
| 破風 | 杉板厚30mm 木材保護塗装 |
| 樋 | 軒樋：塩ビ軒樋半丸105 縦樋：塩ビパイプ 60φ |
| 外壁 | 土壁漆喰仕上 土壁の上、杉板張り 木材保護塗装 |
| 外部建具 | 木製框ガラス戸 木製框杉板戸 一部排煙用外倒しアルミサッシ（アルミパネル入） 座敷：既存障子修理 畳縁：障子戸新設（鍵付） |
| 濡縁 | 座敷：既存濡縁修理 畳縁：杉板切目縁新設 |

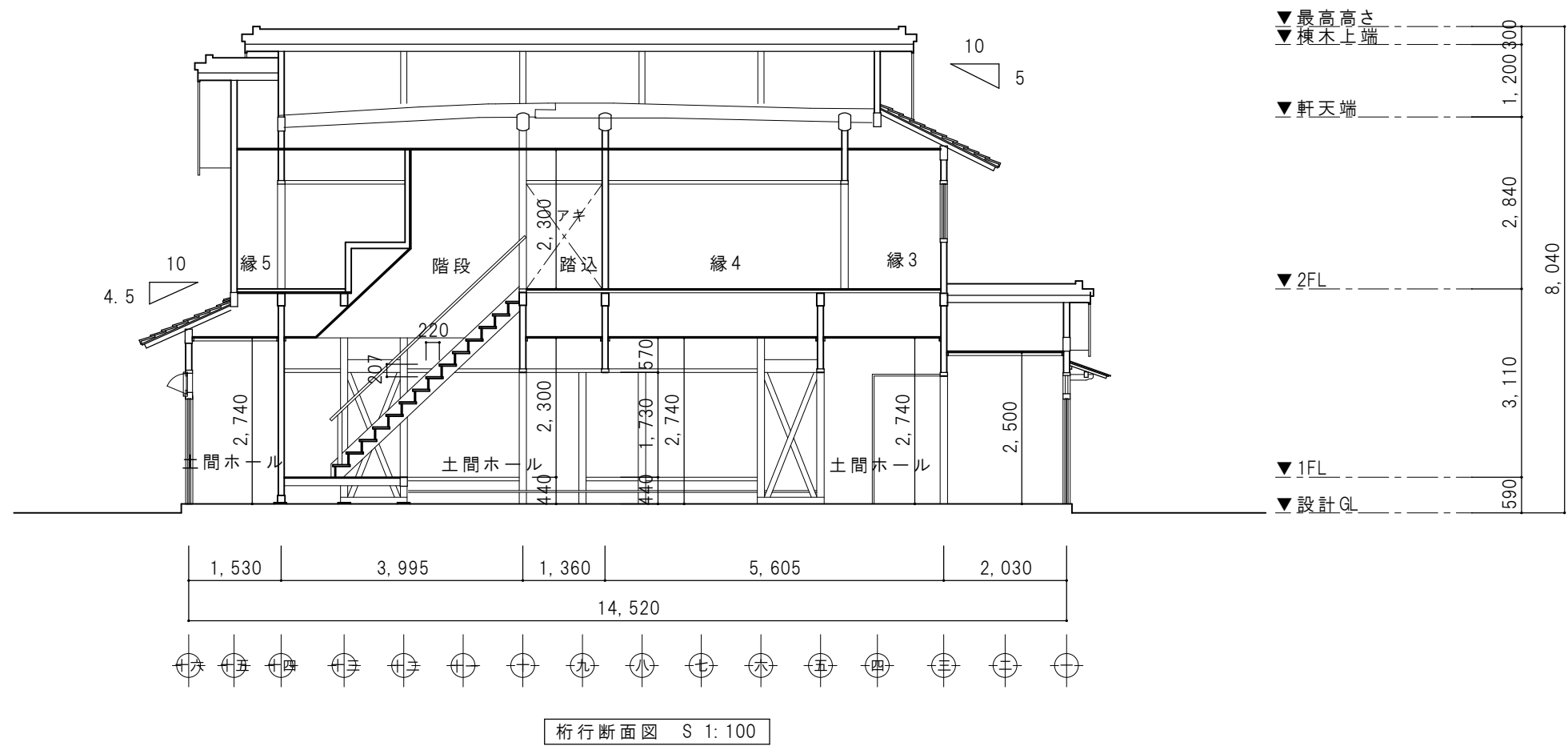
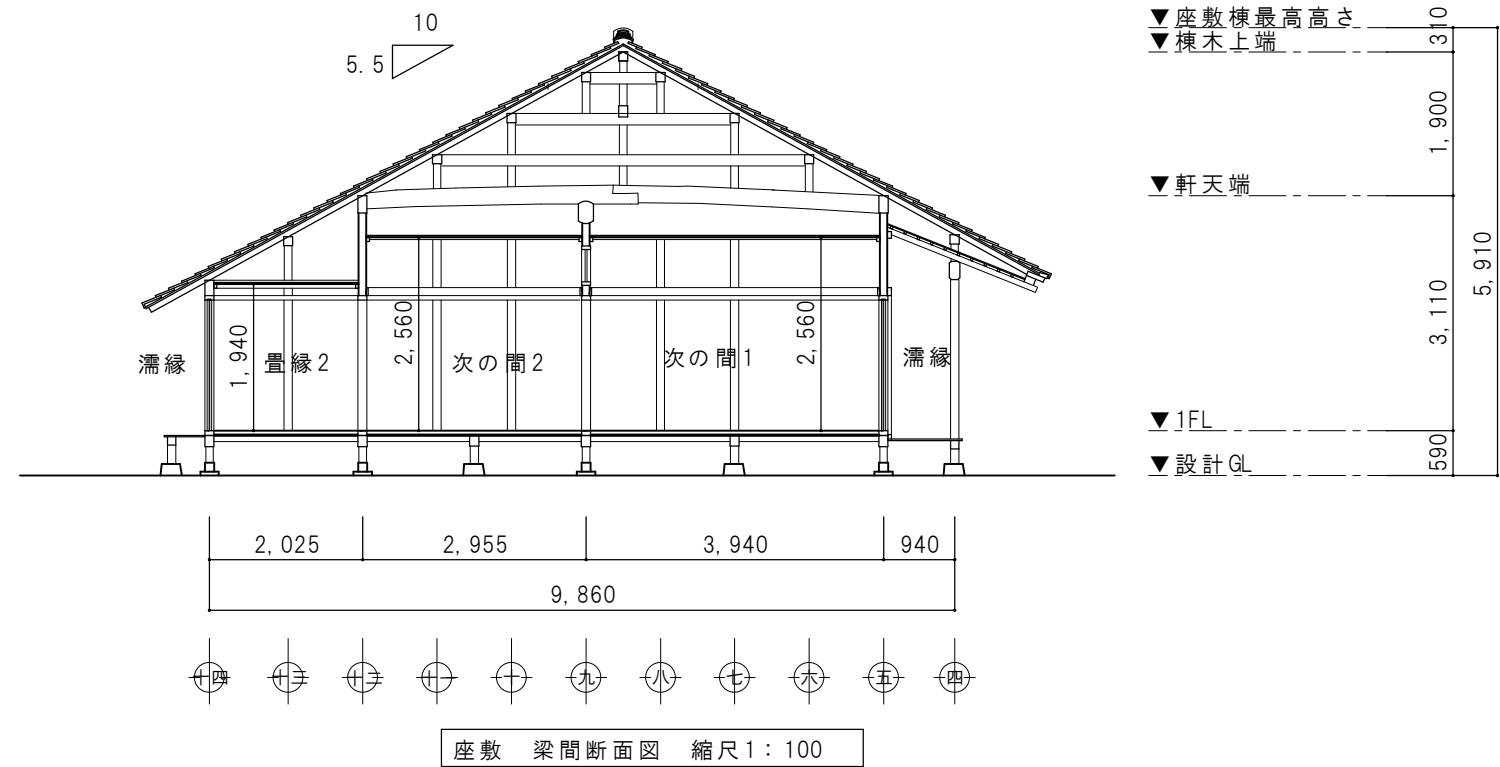

| | | | | | |
|-----------|------|------------|------|------------------------|--------------|
| 特記 | 日付 | 令和7年12月15日 | 工事名称 | 津和野伝統的建造物群保存地区防災施設整備工事 | 図面番号 A-27 |
| | 設計番号 | 2402 | 図面名称 | 対青館 断面図 I | |
| 縮尺 1: 100 | | | | | |

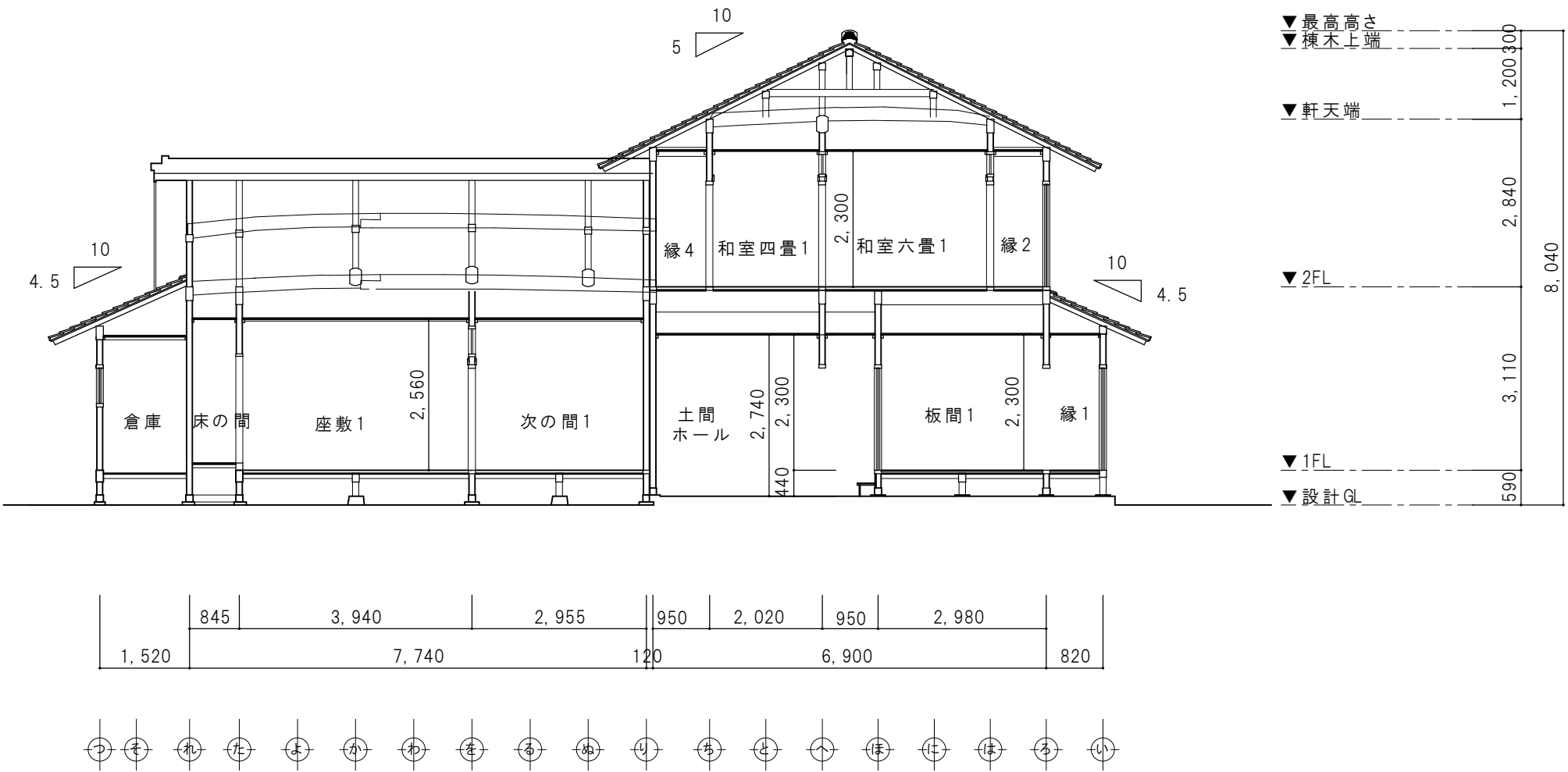

座敷桁行、梁間断面図 縮尺 1:100

| | | | | | | | |
|--|-----|------|------------|------|------------------------|------|-------|
| | 特 記 | 日 付 | 令和7年12月15日 | 工事名称 | 津和野伝統的建造物群保存地区防災施設整備工事 | 図面番号 | A-28 |
| | | 設計番号 | 2402 | 図面名称 | 対青館 断面図Ⅱ | 縮尺 | 1:100 |

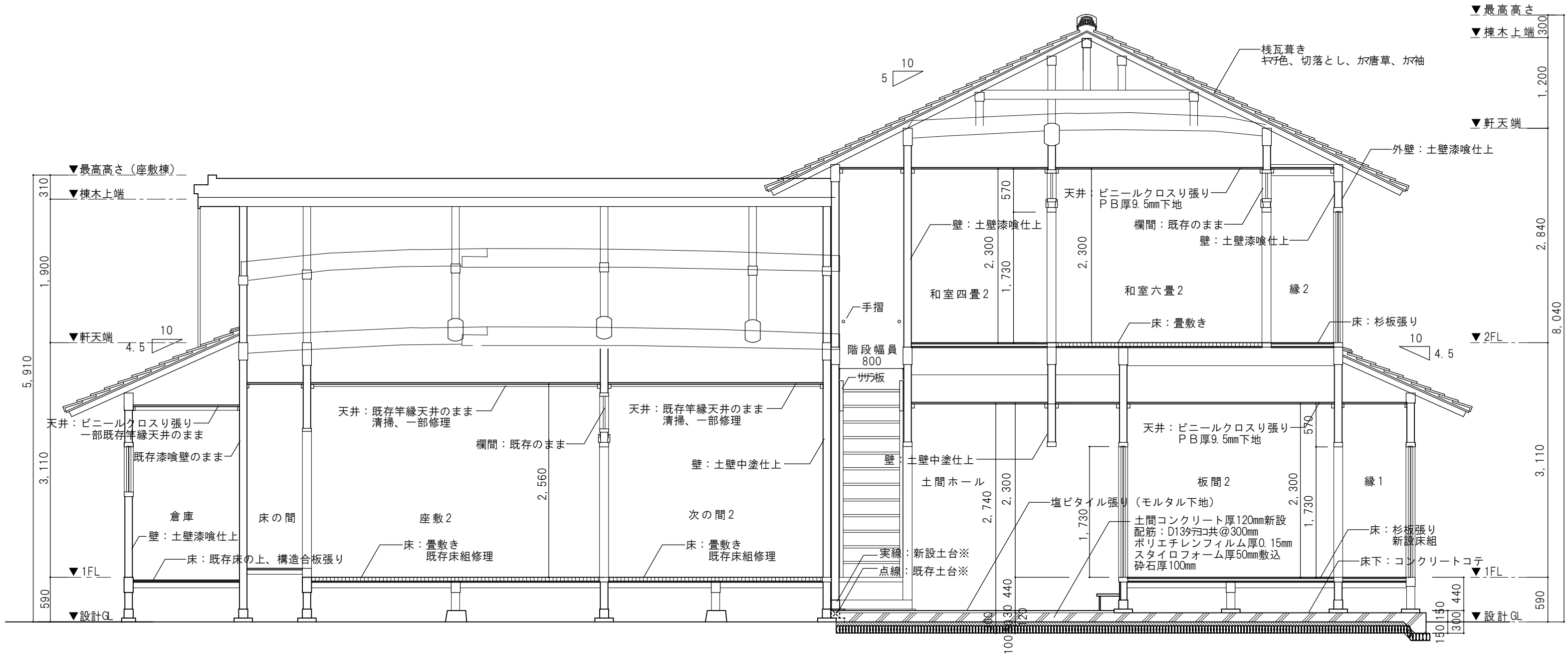

※印 腐朽のため取替えた土台は新設土台
※印 既存土台は従来レベルのまます

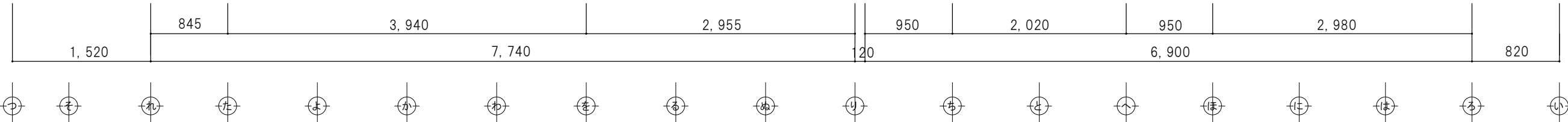

矩形図 縮尺 1 : 50

| | | | | | | |
|--|-----|------|------------|------|------------------------|--------------|
| | 特 記 | 日 付 | 令和7年12月15日 | 工事名称 | 津和野伝統的建造物群保存地区防災施設整備工事 | 図面番号 A-29 |
| | | 設計番号 | 2402 | 図面名称 | 対青館 矩形図 | |
| | | | | 縮尺 | 1: 50 | |

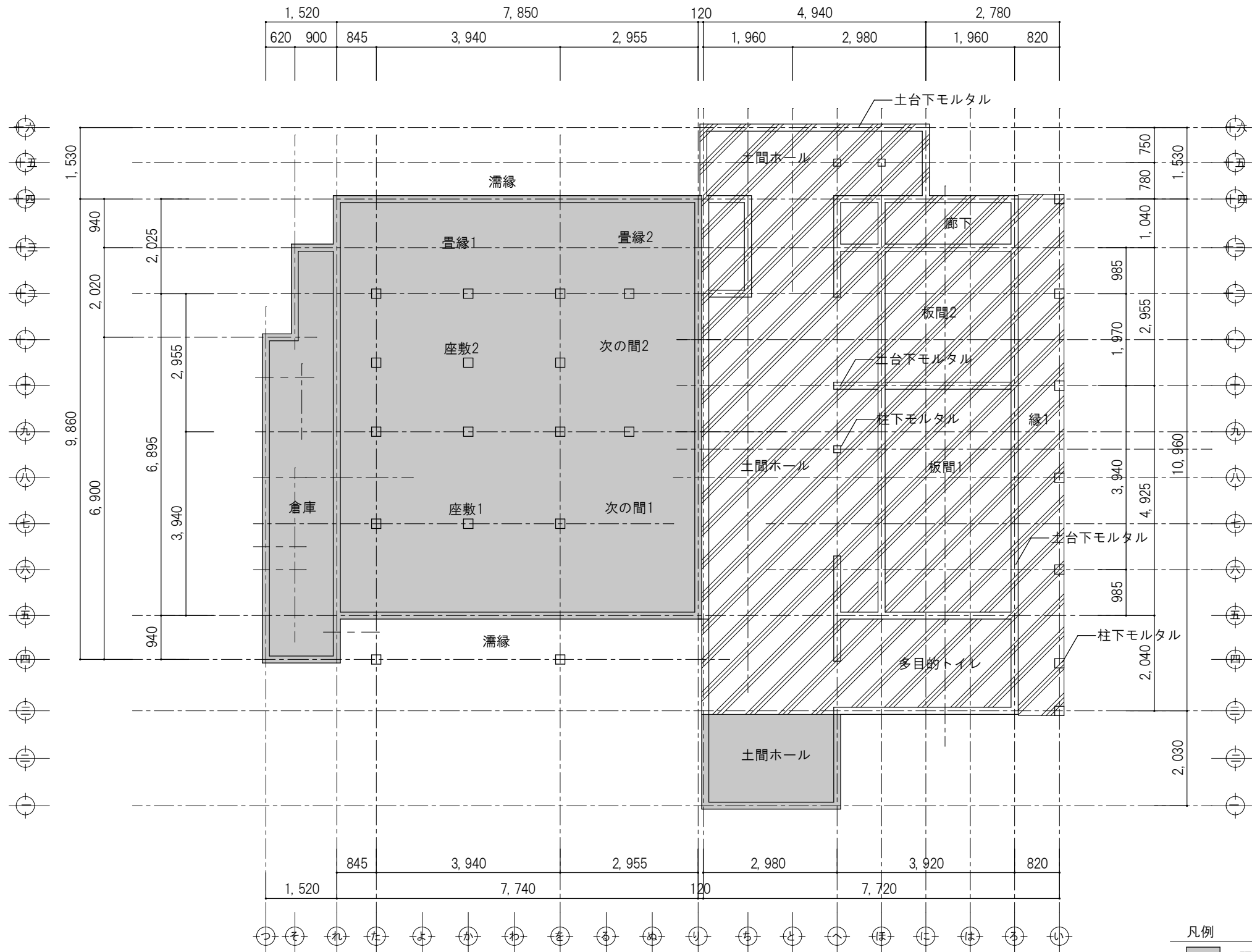

対青館 基礎伏図（改修図） S 1:100

- 凡例
- 既存のまま
 - 新設土間コンクリート厚120mmを示す
- 特記
- 新設土間コンクリート 配筋D13タテヨコ@300
 - 新設土間下 防湿シート、断熱材敷き込み

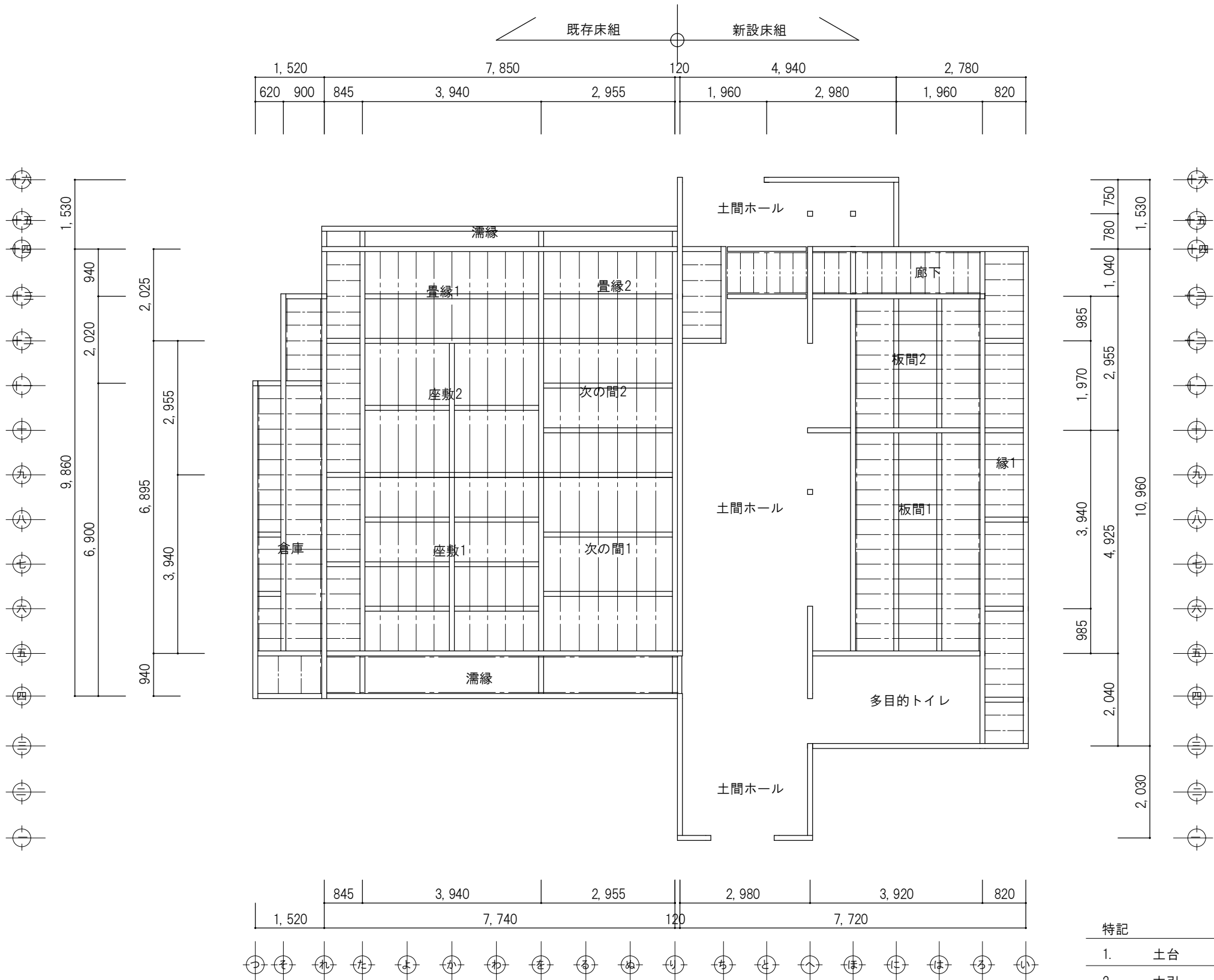
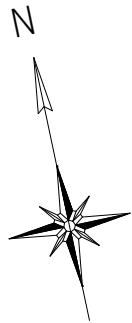

対青館 1階伏図（改修図） S 1: 100

| 特記 | | | |
|----|--------------------------|-----|------------|
| 1. | 土台 | ヒノキ | 110×110 |
| 2. | 大引 | スギ | 105×105 |
| 3. | 足固め敷居 | スギ | 105×180 |
| 4. | 根太 | ヒノキ | 45×60 |
| 5. | 柱 | スギ | スギ 110×110 |
| 6. | 木材取替えは腐朽箇所とし、可能な限り古材再用する | | |
| 7. | 上記取替えについては係員と協議の上、決定する | | |

| | | | | |
|--|-----|-------------------|-----------------------------|--------------|
| | 特 記 | 日 付 令和7年12月15日 | 工事名称 津和野伝統的建造物群保存地区防災施設整備工事 | 図面番号 A-31 |
| | | 設計番号 2402 | 図面名称 対青館 1階床伏図（改修図） | |
| | | | 縮尺 1：200 | |

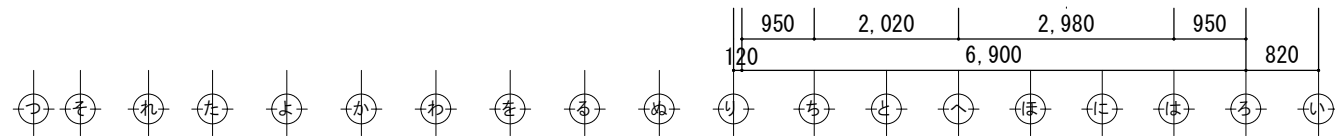
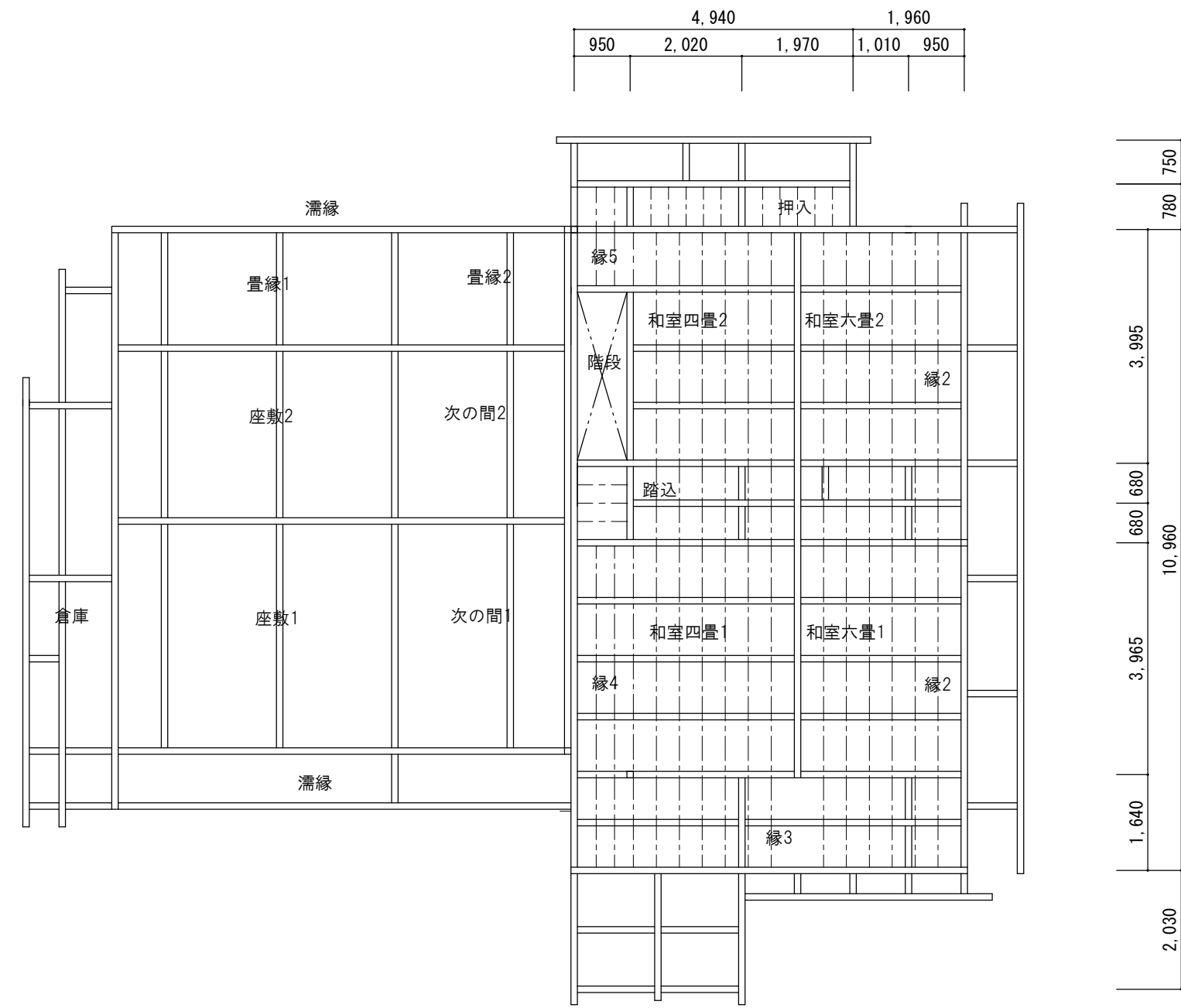
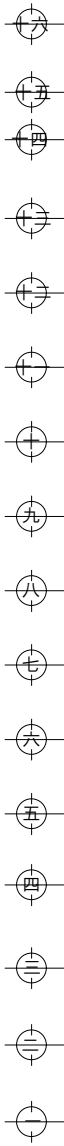
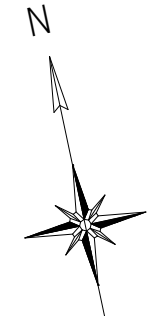

対青館 1階桁レベル伏図・2階床伏図（改修図） S 1: 100

| 特記 | | | |
|----|--------------------------|-----|---------|
| 1. | 胴差 | スギ | 105×180 |
| 2. | 桁 | スギ | 105×150 |
| 3. | 梁 | スギ | 105×210 |
| 4. | 根太、垂木 | ヒノキ | 45×60 |
| 5. | 柱 | スギ | 110×110 |
| 6. | 木材取替えは腐朽箇所とし、可能な限り古材再用する | | |
| 7. | 上記取替えについては係員と協議の上、決定する | | |

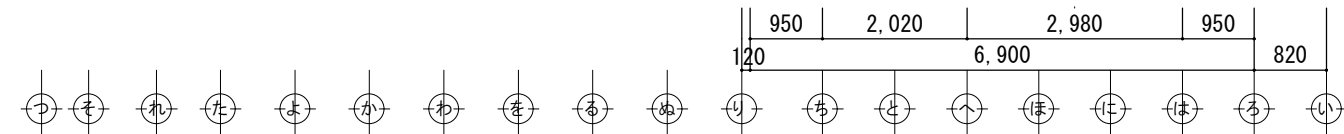
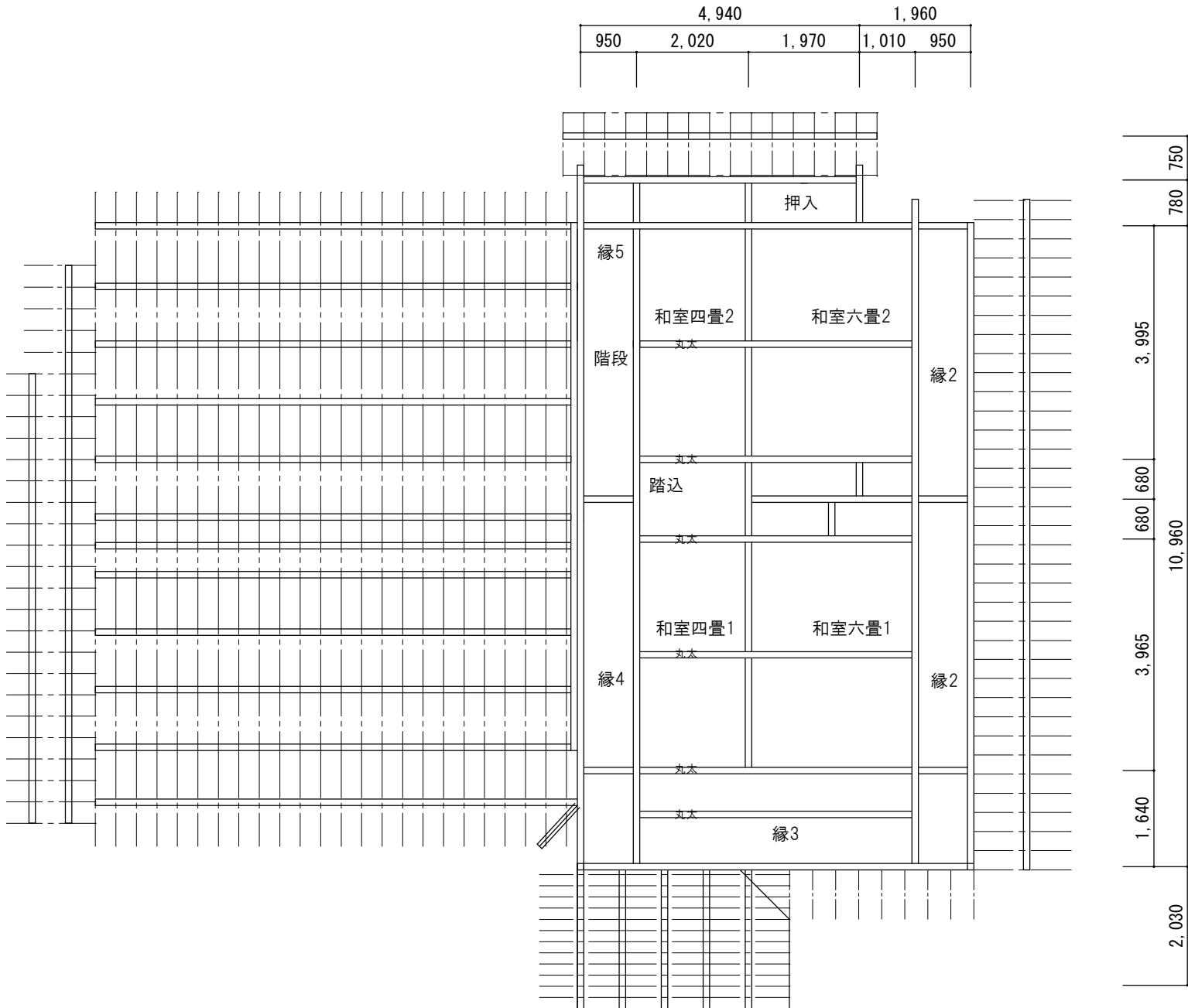
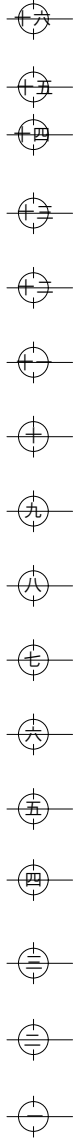
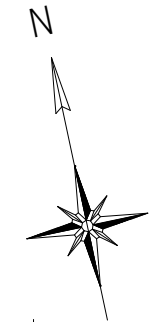

対青館 1階小屋伏図・2階桁レベル伏図（改修図） S 1: 100

| 特記 | | | |
|----|--------------------------|-----|---------|
| 1. | 桁 | スギ | 105×150 |
| 2. | 梁 | スギ | 105×210 |
| 3. | 垂木 | ヒノキ | 45×60 |
| 4. | 母屋、棟木 | スギ | 105×105 |
| 5. | 木材取替えは腐朽箇所とし、可能な限り古材再用する | | |
| 6. | 上記取替えについては係員と協議の上、決定する | | |

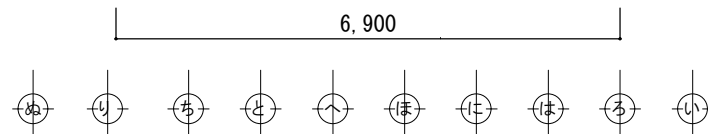
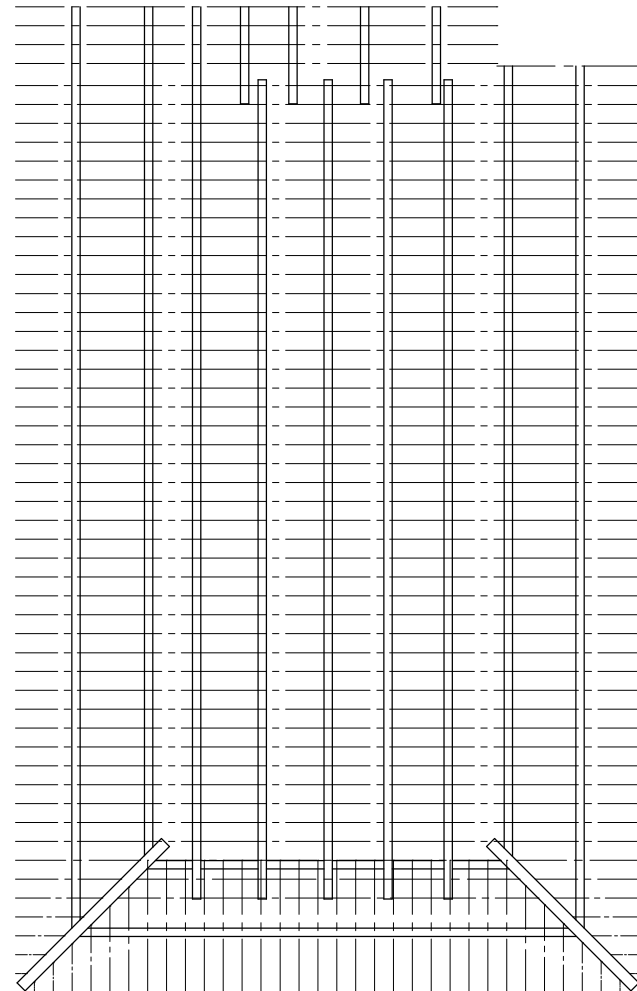
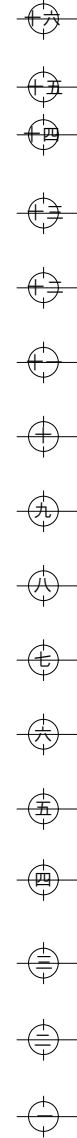

対青館 2階小屋伏図（改修図） S 1: 100

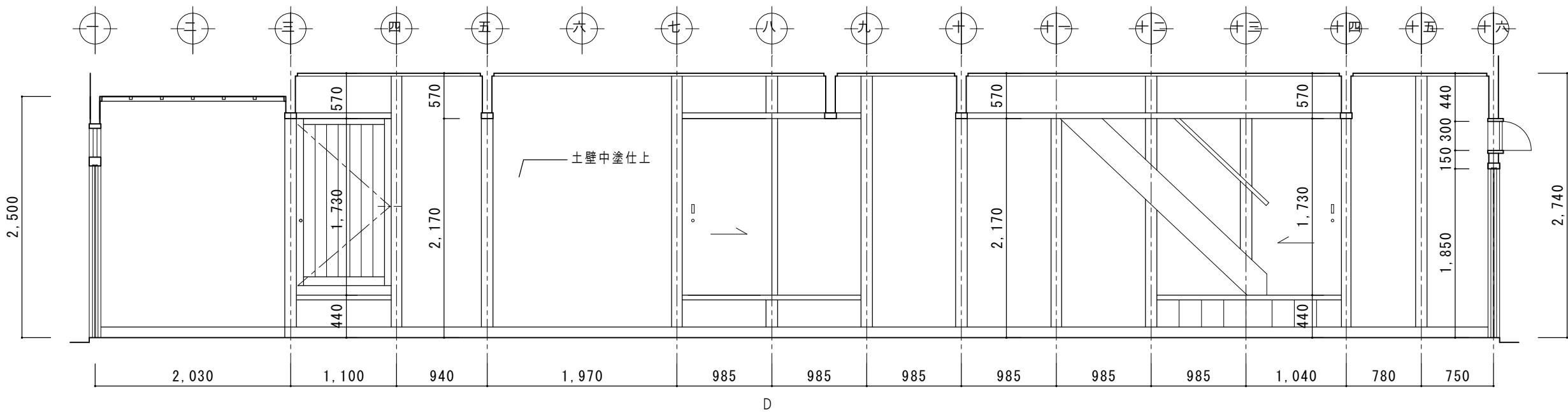
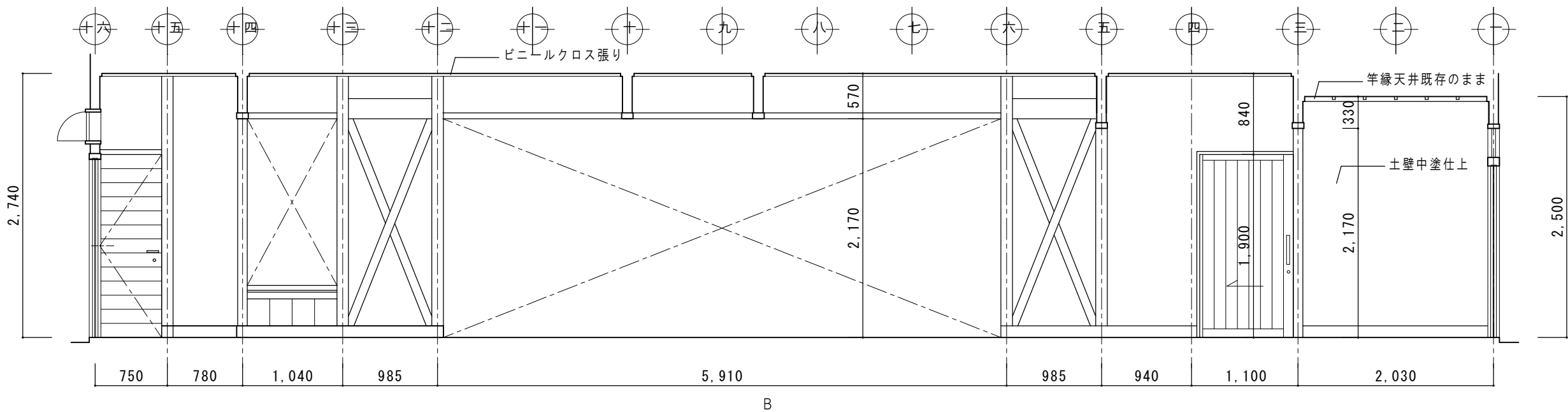
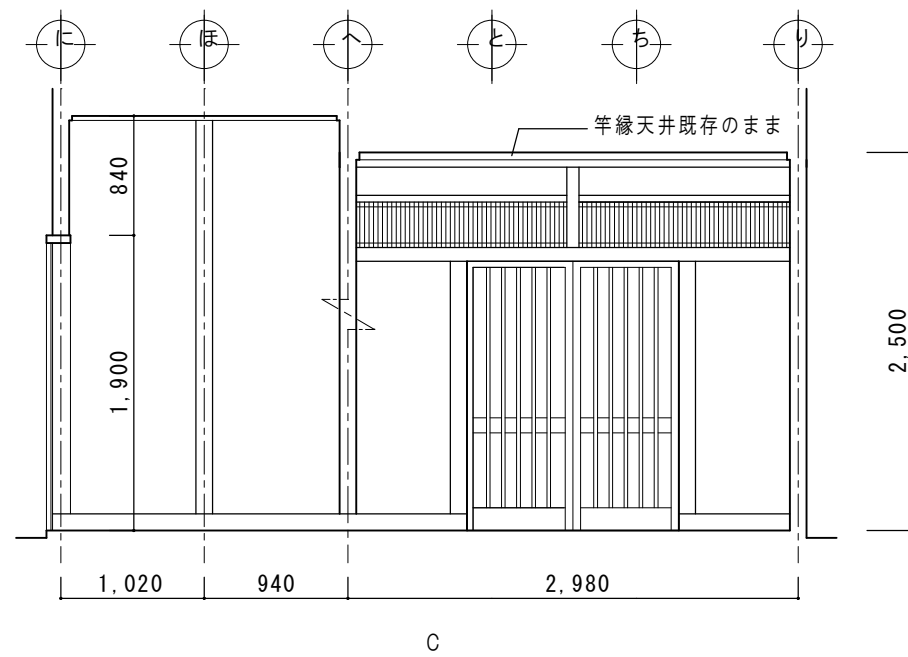
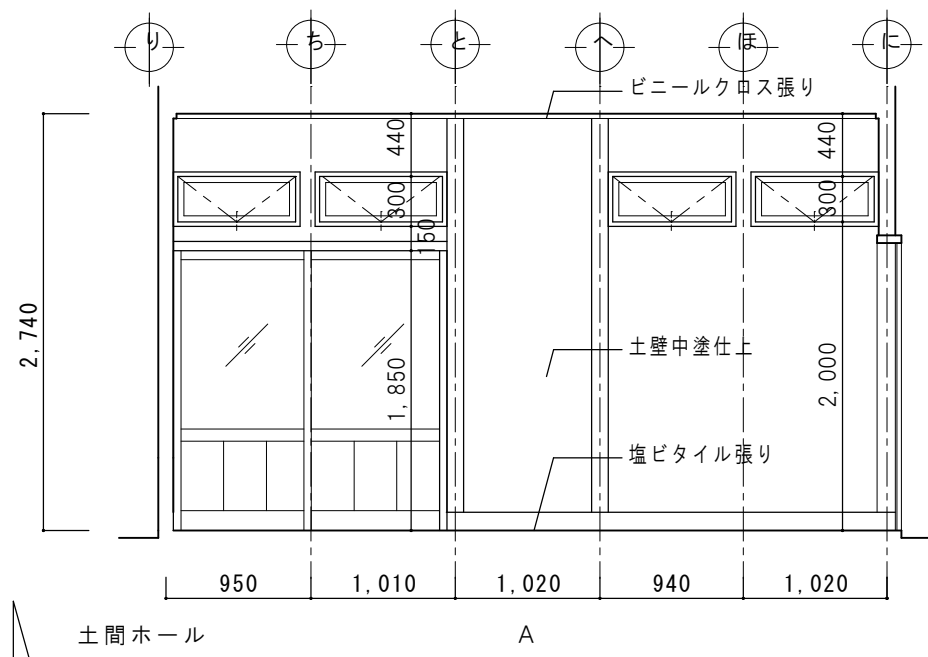

| | | | |
|-----|------------|-----------------------------|--------------|
| 特 記 | 日 付 | 工事名称 津和野伝統的建造物群保存地区防災施設関連工事 | 図面番号 A-34 |
| | 令和7年12月15日 | | |
| | 設計番号 2402 | | |
| | | 図面名称 対青館 展開図1(改修図) | 縮尺 1:50 |

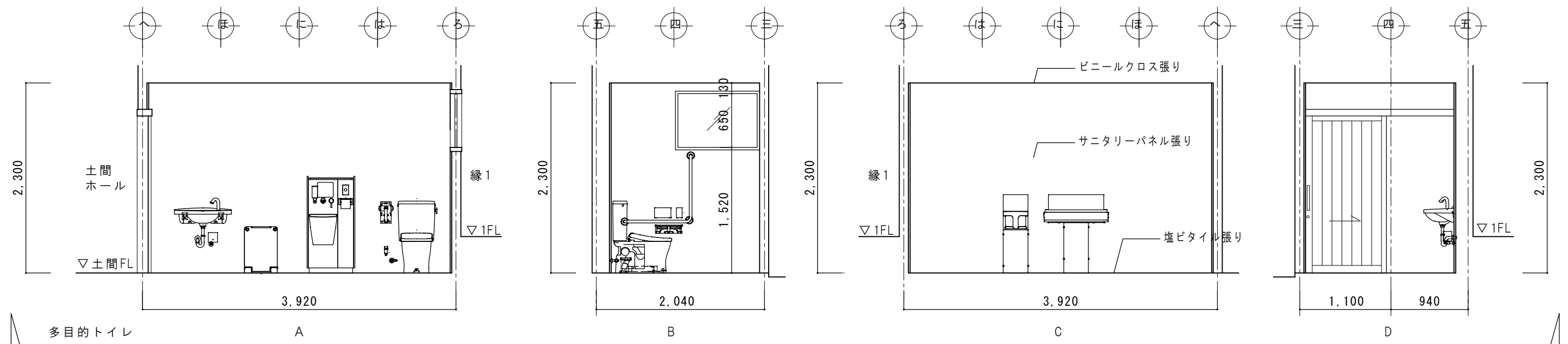
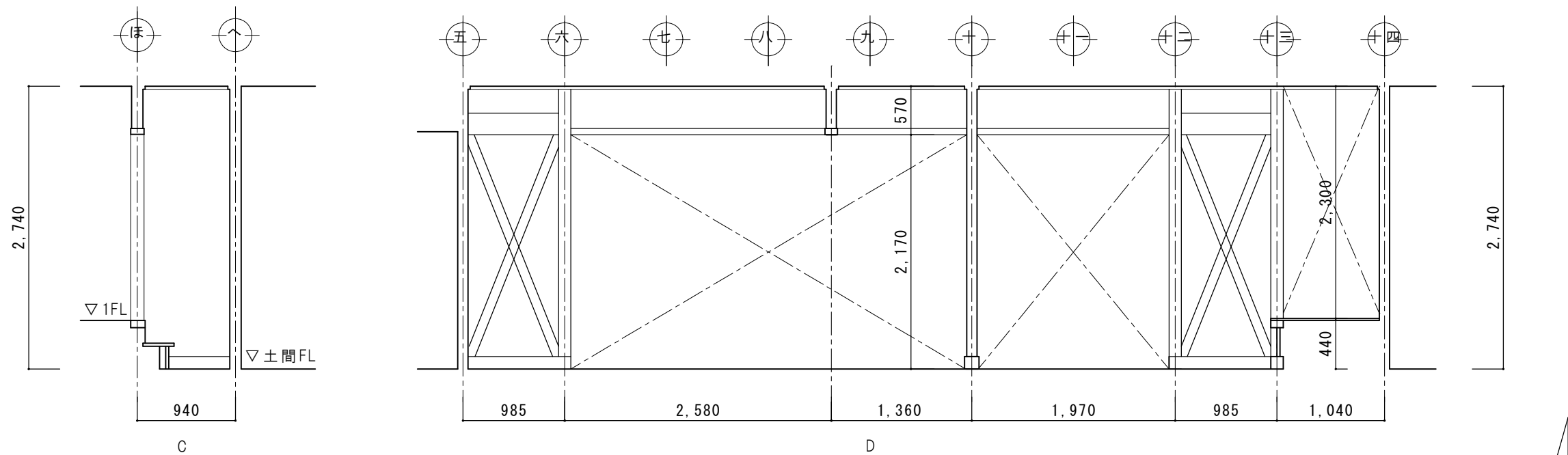
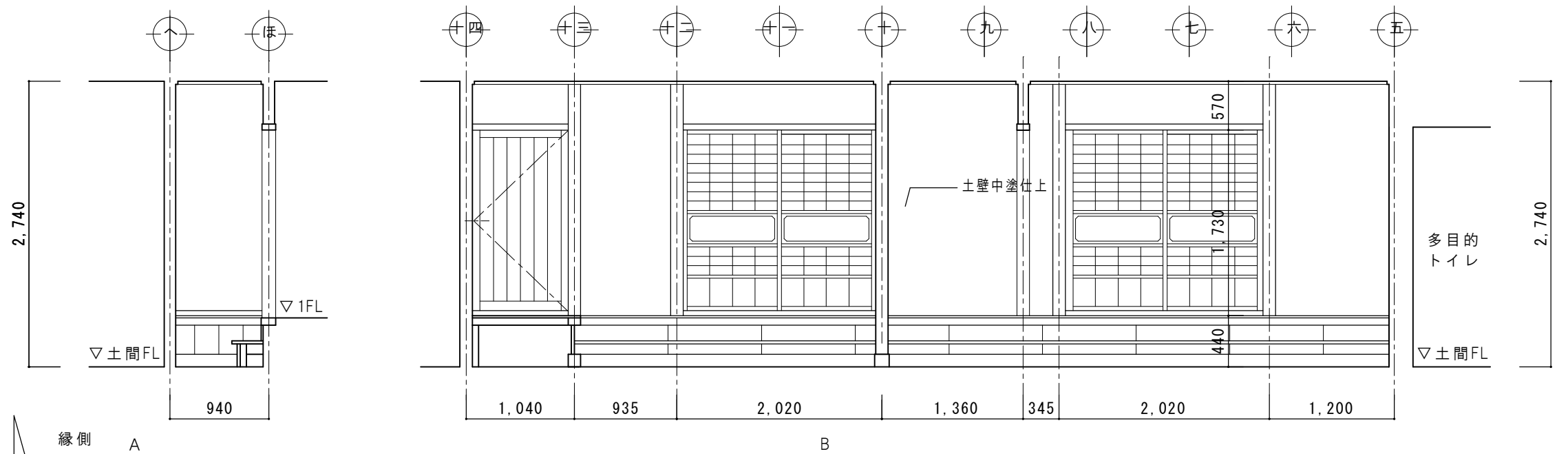

| | | | | | |
|-----|------|------------|------|------------------------|------|
| 特 記 | 日 付 | 令和7年12月15日 | 工事名称 | 津和野伝統的建造物群保存地区防災施設関連工事 | 図面番号 |
| | 設計番号 | 2402 | 図面名称 | 対青館 展開図2（改修図） | A-35 |
| | | | 縮尺 | 1 : 50 | |

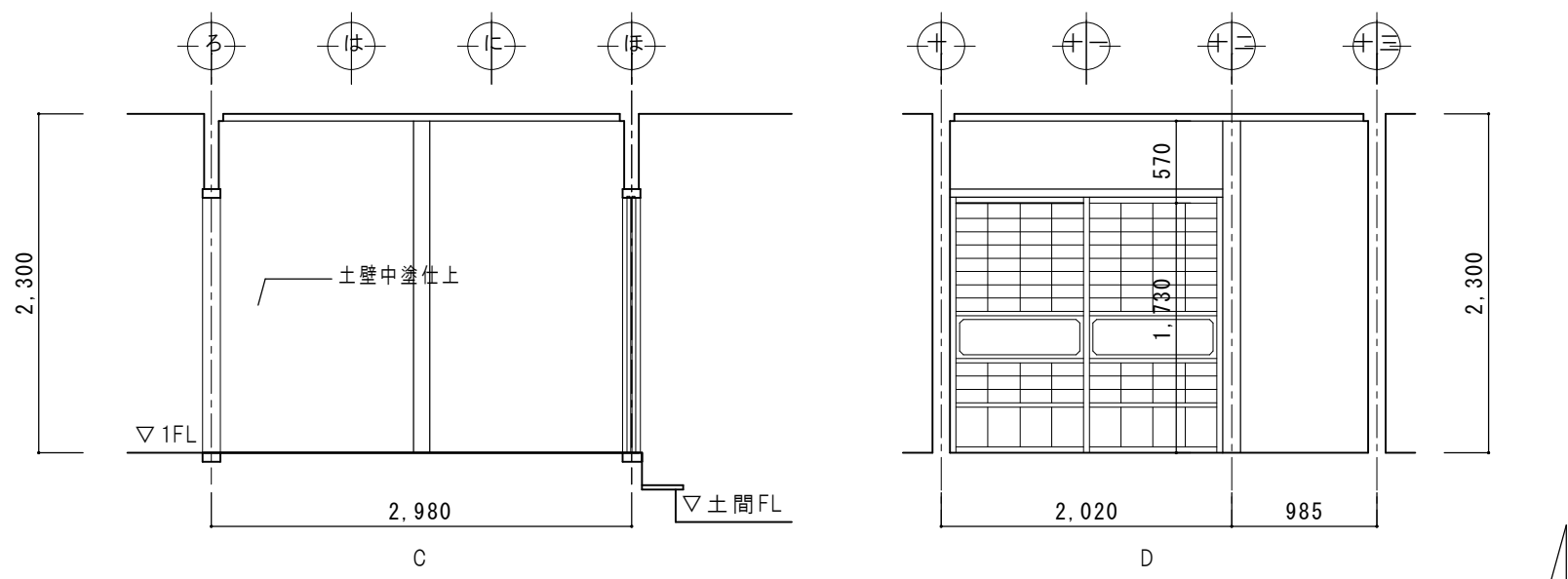
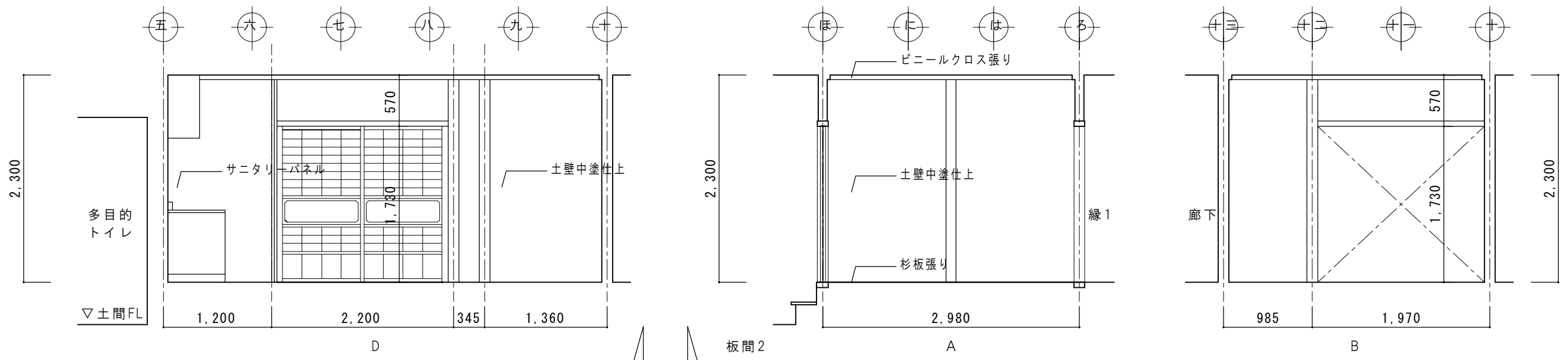
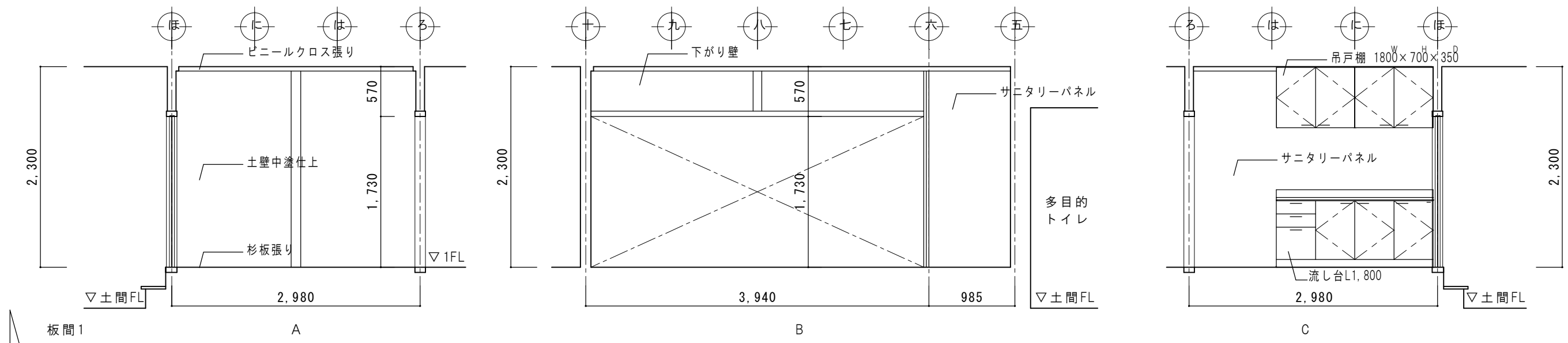

| | | | | | |
|----|------|------------|------|------------------------|--------------|
| 特記 | 日付 | 令和7年12月15日 | 工事名称 | 津和野伝統的建造物群保存地区防災施設関連工事 | 図面番号 A-36 |
| | 設計番号 | 2402 | 図面名称 | 対青館 展開図3(改修図) | |
| | | | 縮尺 | 1:50 | |

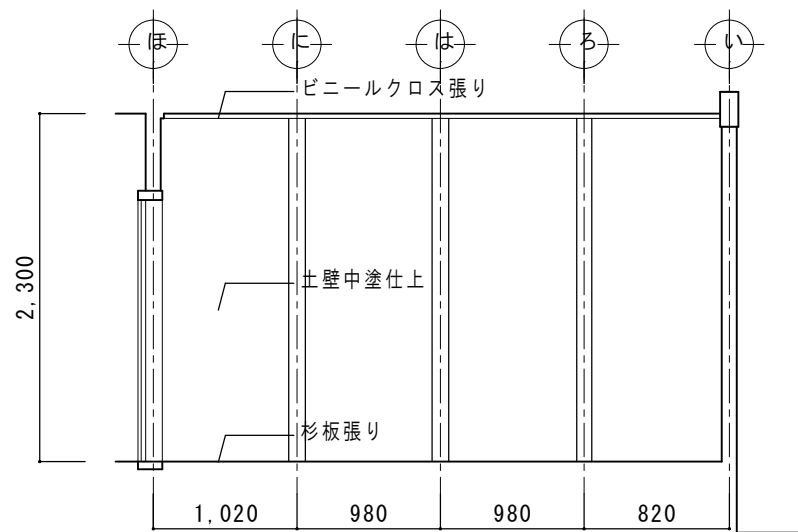

縁1、廊下

A

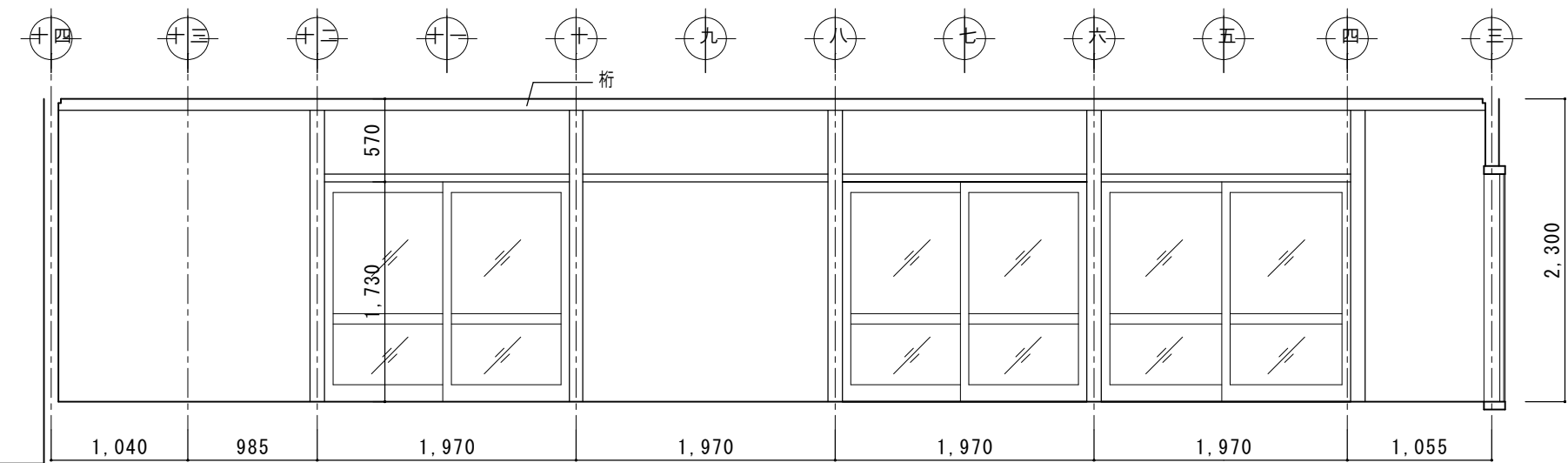

B

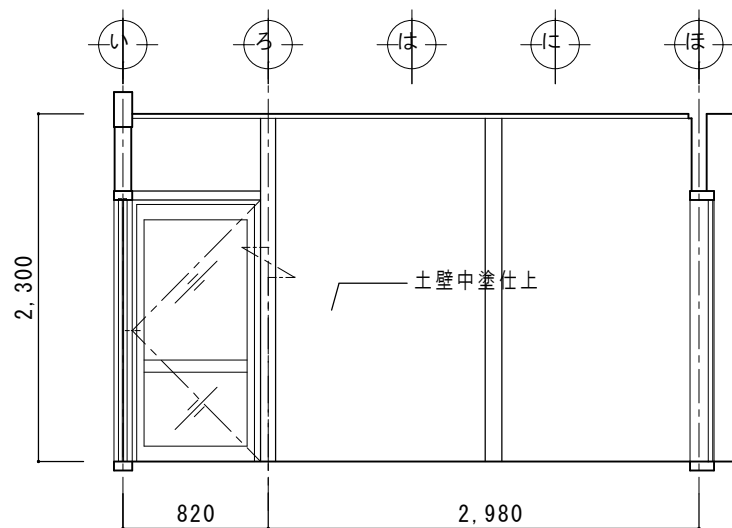

C

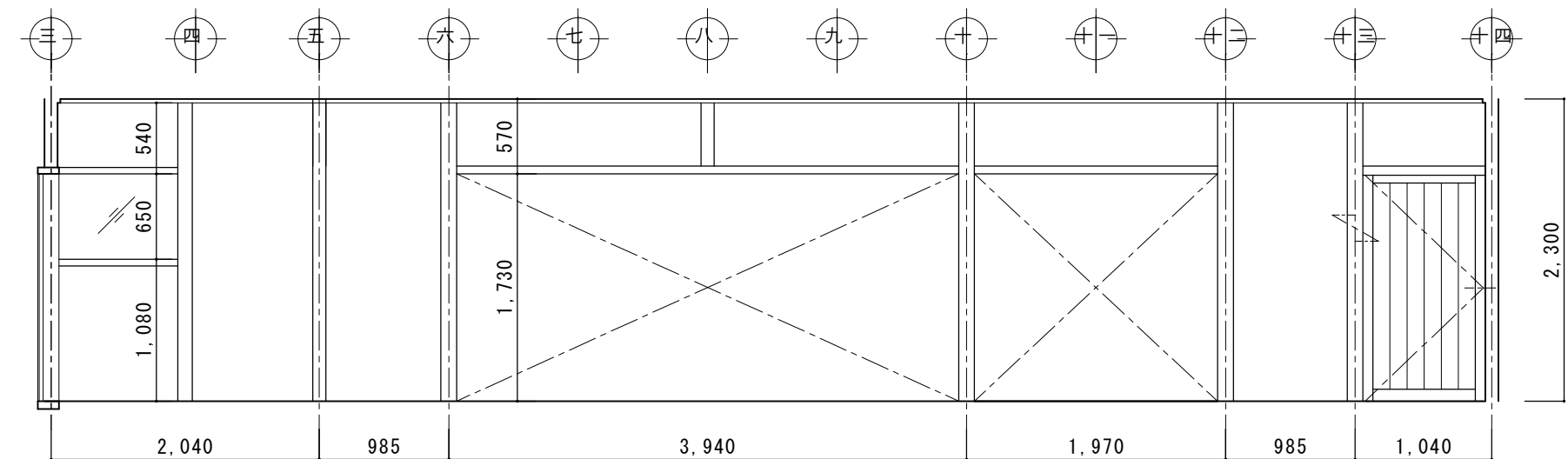

D

| | | | |
|-----|------------|-----------------------------|--------------|
| 特 記 | 日 付 | 工事名称 津和野伝統的建造物群保存地区防災施設関連工事 | 図面番号 A-37 |
| | 令和7年12月15日 | | |
| | 設計番号 2402 | | |
| | | 図面名称 対青館 展開図4（改修図） | 縮尺 1：50 |

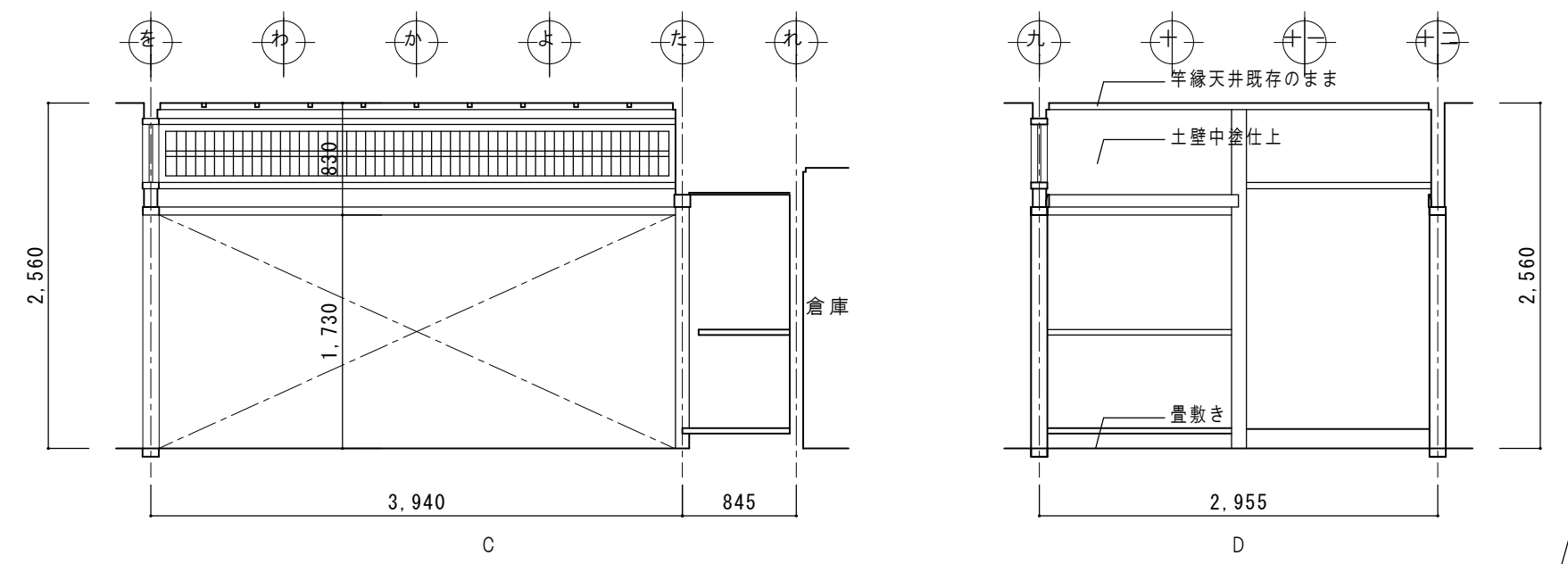
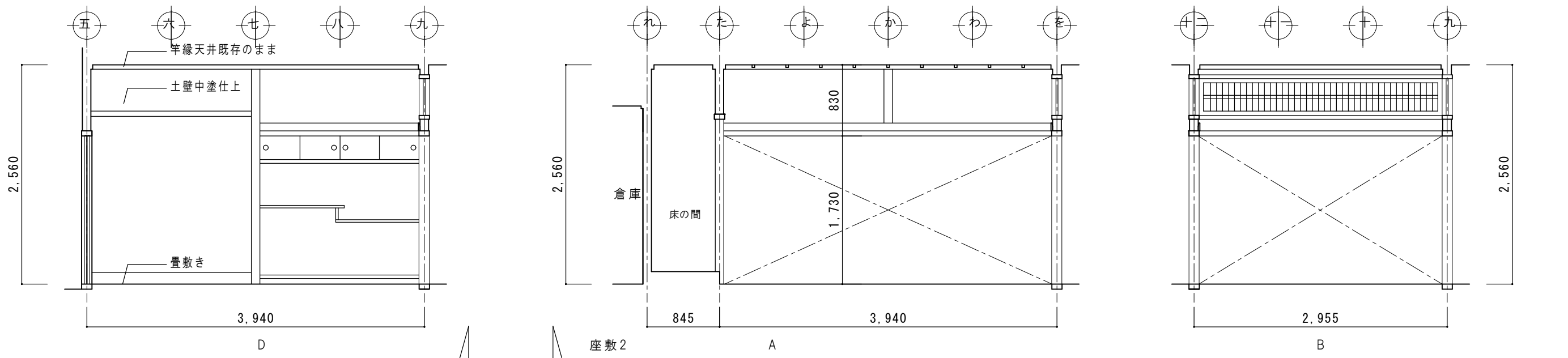
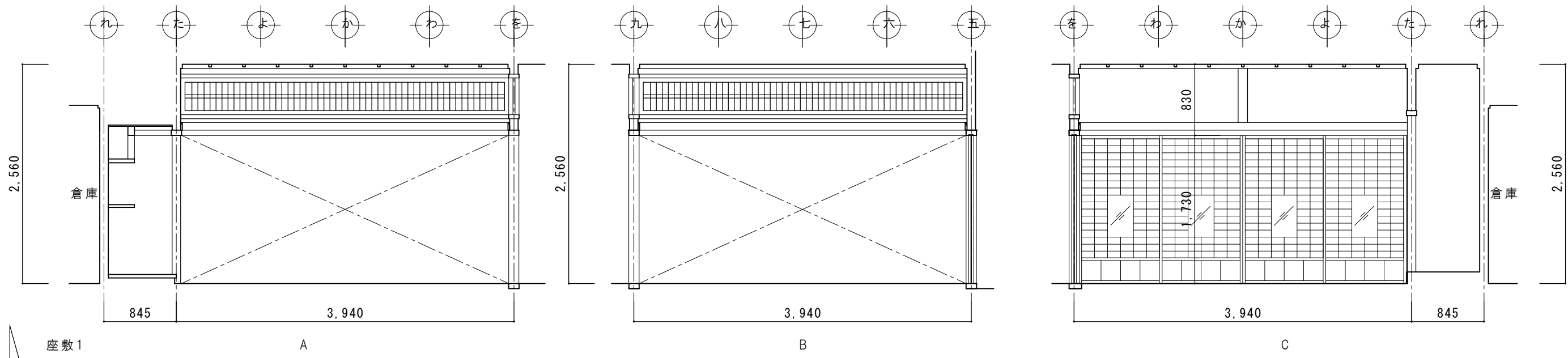

| | | | | | |
|----|------|------------|------|------------------------|--------------|
| 特記 | 日付 | 令和7年12月15日 | 工事名称 | 津和野伝統的建造物群保存地区防災施設関連工事 | 図面番号 A-38 |
| | 設計番号 | 2402 | 図面名称 | 対青館 展開図5（改修図） | |
| | | | 縮尺 | 1 : 100 | |

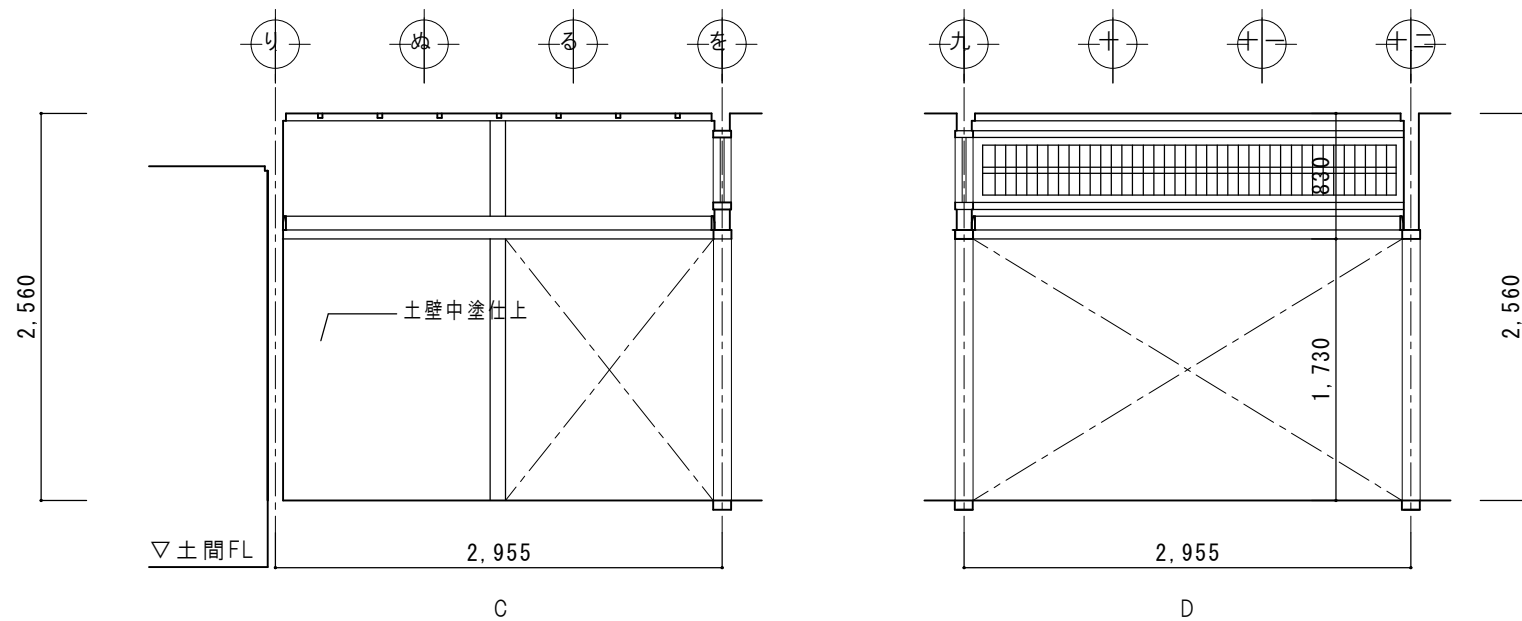
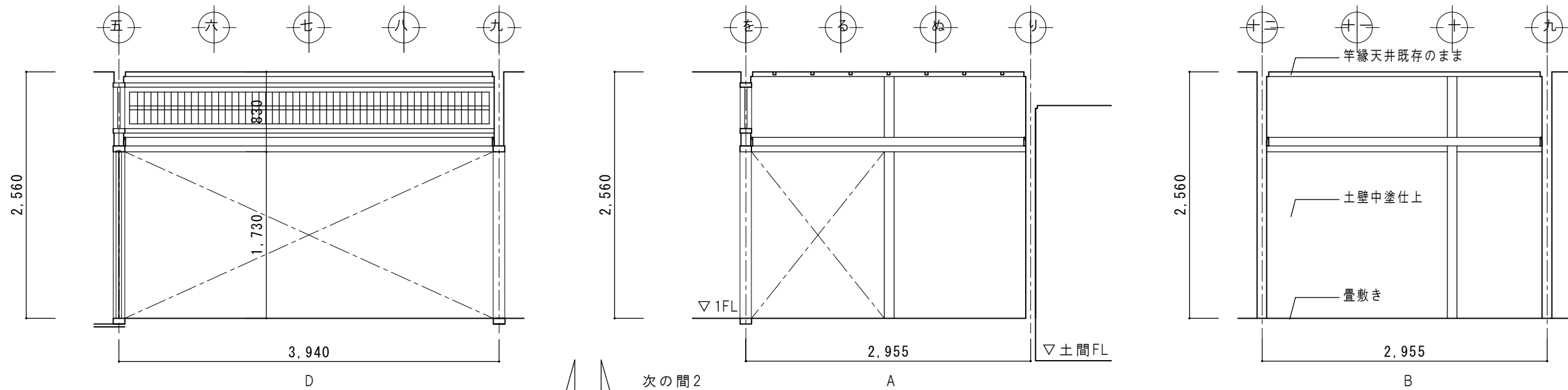
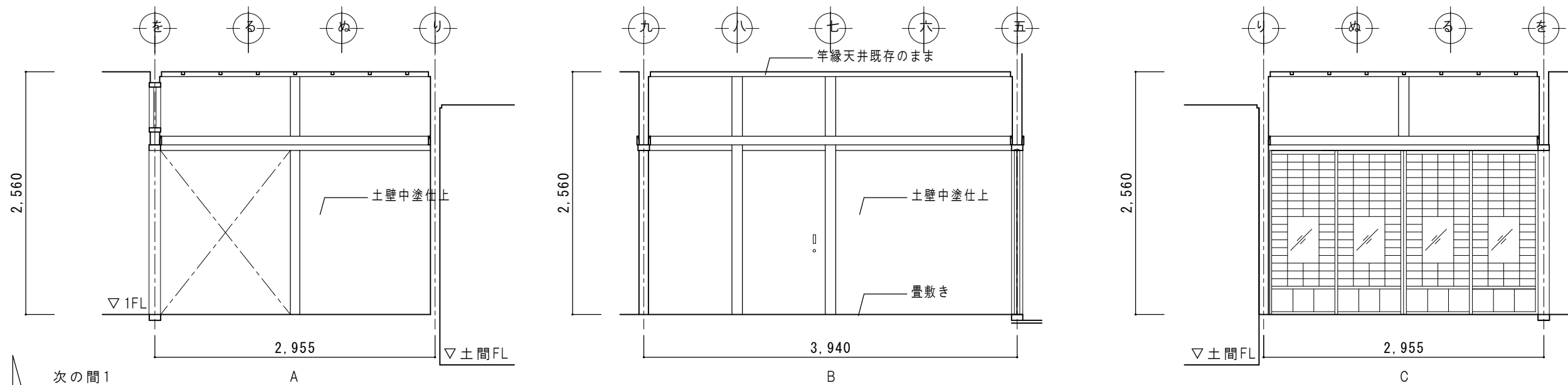

| | | | | | |
|-----|------|------------|------|------------------------|--------------|
| 特 記 | 日 付 | 令和7年12月15日 | 工事名称 | 津和野伝統的建造物群保存地区防災施設関連工事 | 図面番号 A-39 |
| | 設計番号 | 2402 | 図面名称 | 対青館 展開図6(改修図) | |
| | | | 縮尺 | 1 : 50 | |

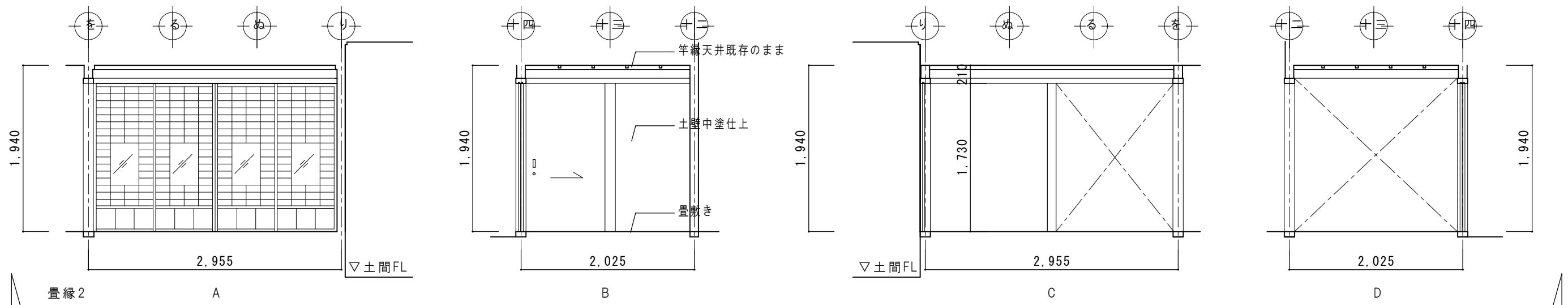
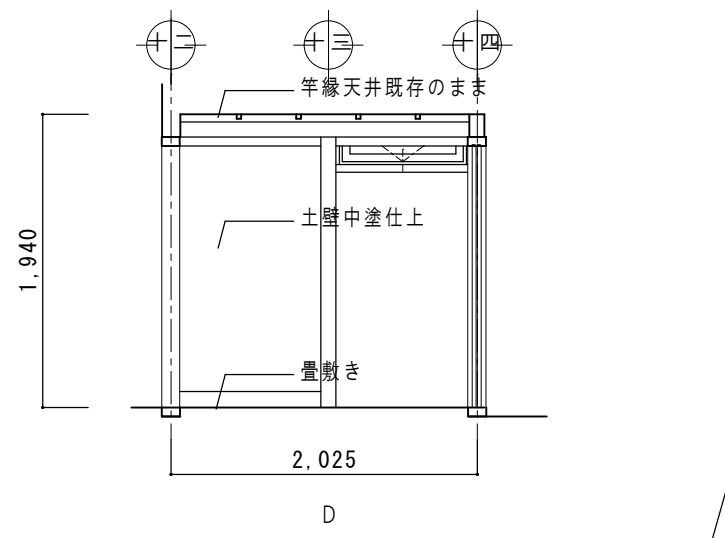
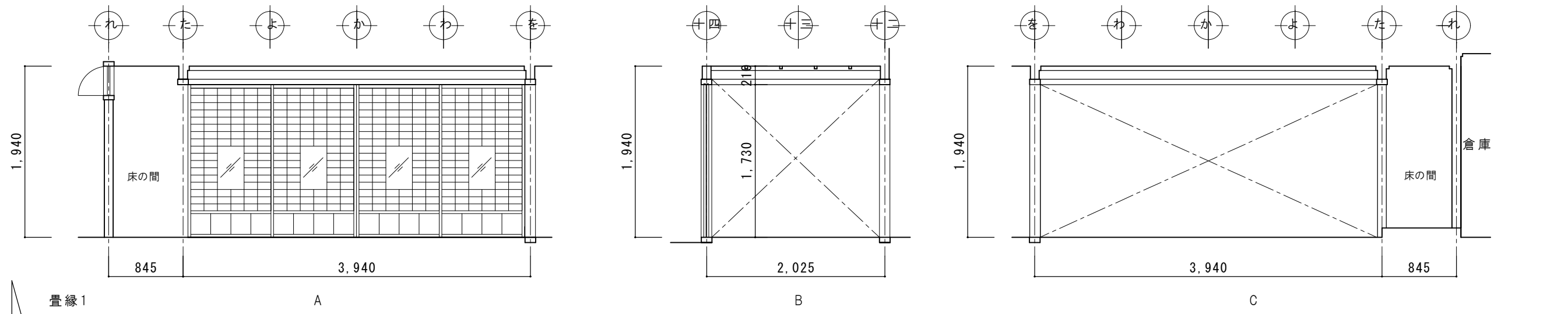

| | | | | | |
|-----|------|------------|------|------------------------|--------------|
| 特 記 | 日 付 | 令和7年12月15日 | 工事名称 | 津和野伝統的建造物群保存地区防災施設関連工事 | 図面番号 A-40 |
| | 設計番号 | 2402 | 図面名称 | 対青館 展開図7(改修図) | |
| | | | 縮尺 | 1 : 50 | |

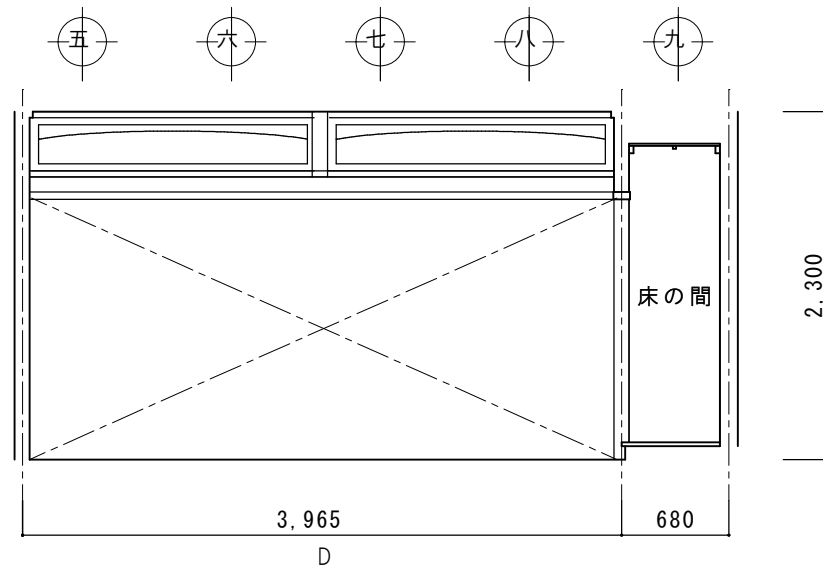
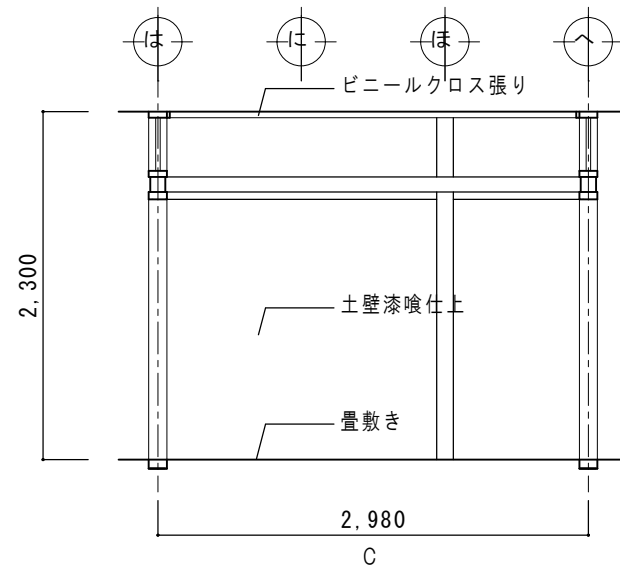
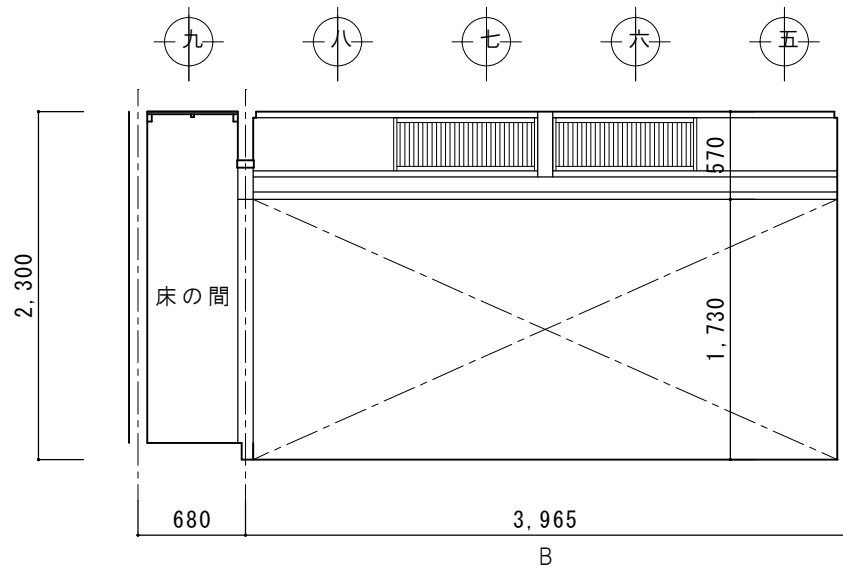
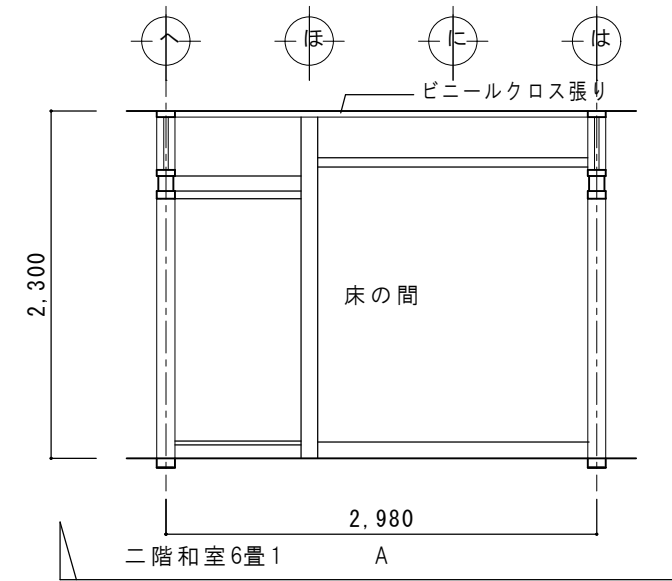
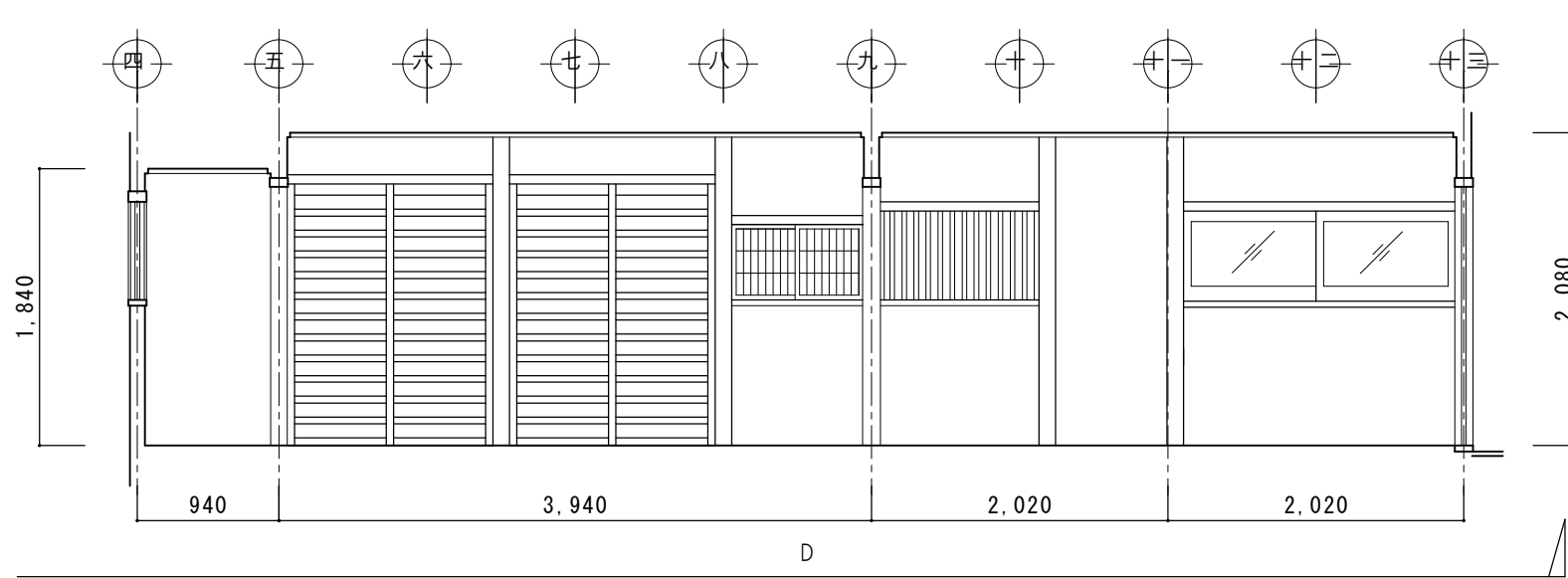
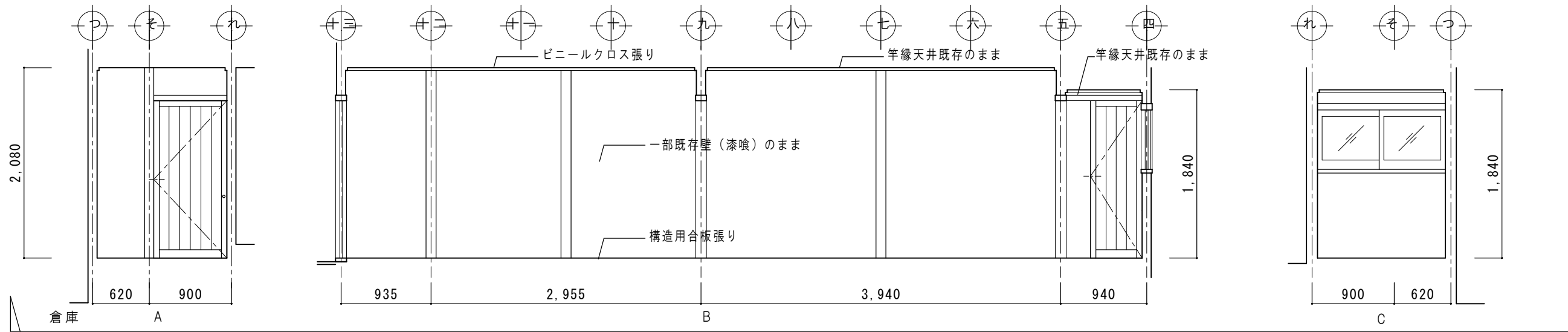

| | | | | | |
|-----|------|------------|------|------------------------|--------------|
| 特 記 | 日 付 | 令和7年12月15日 | 工事名称 | 津和野伝統的建造物群保存地区防災施設関連工事 | 図面番号 A-41 |
| | 設計番号 | 2402 | 図面名称 | 対 青 館 展 開 図 8（改 修 図） | |
| | | | 縮 尺 | 1 : 50 | |

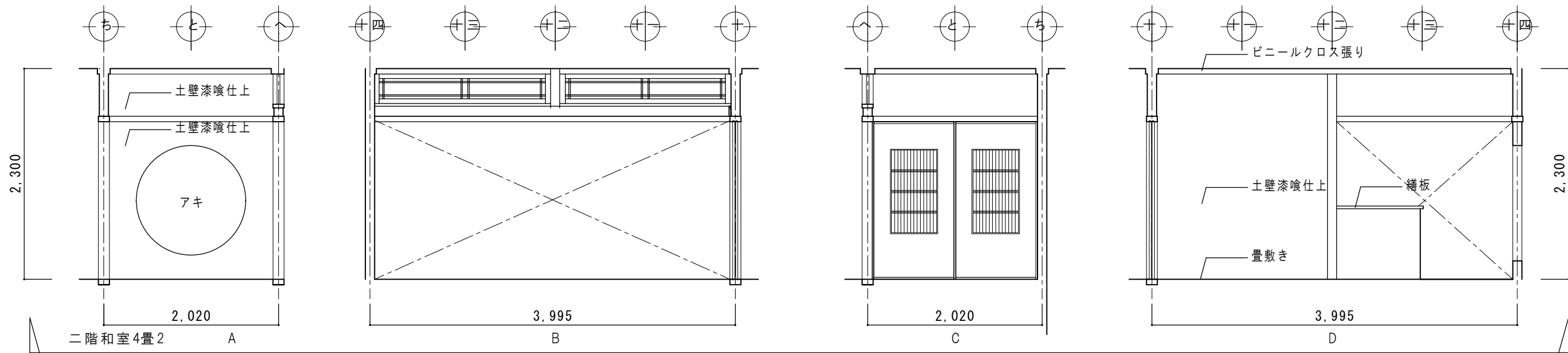
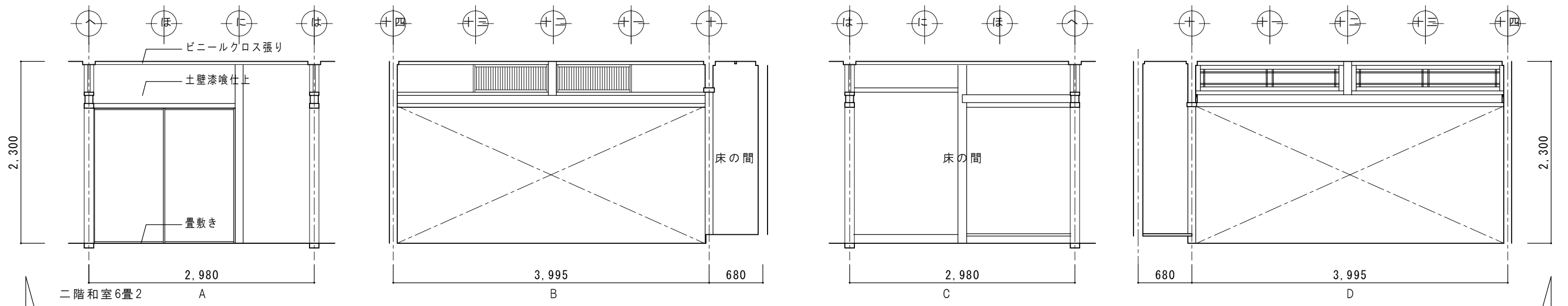
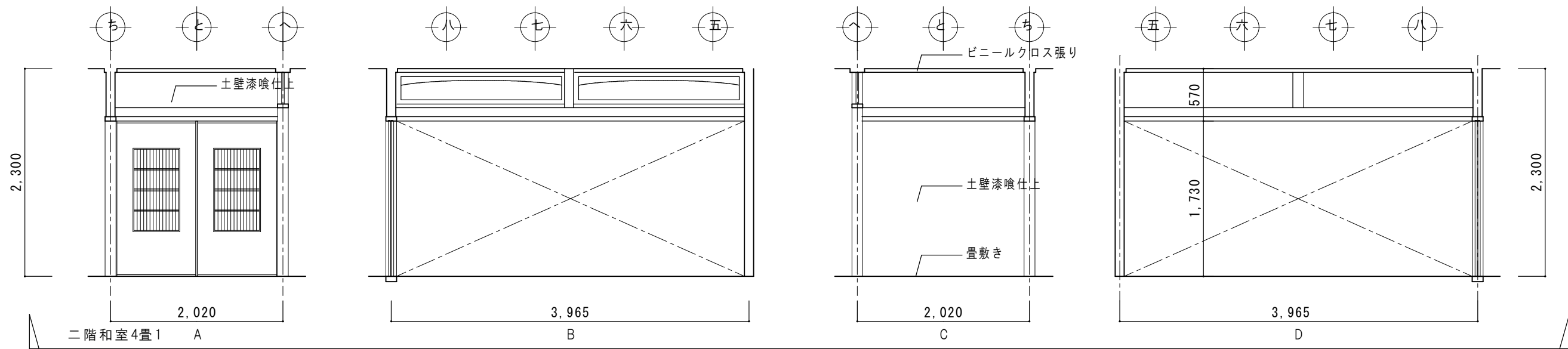

| | | | |
|-----|------------|-----------------------------|--------------|
| 特 記 | 日 付 | 工事名称 津和野伝統的建造物群保存地区防災施設関連工事 | 図面番号 A-42 |
| | 令和7年12月15日 | | |
| | 設計番号 2402 | | |
| | | 図面名称 対青館 展開図9(改修図) | 縮尺 1:50 |

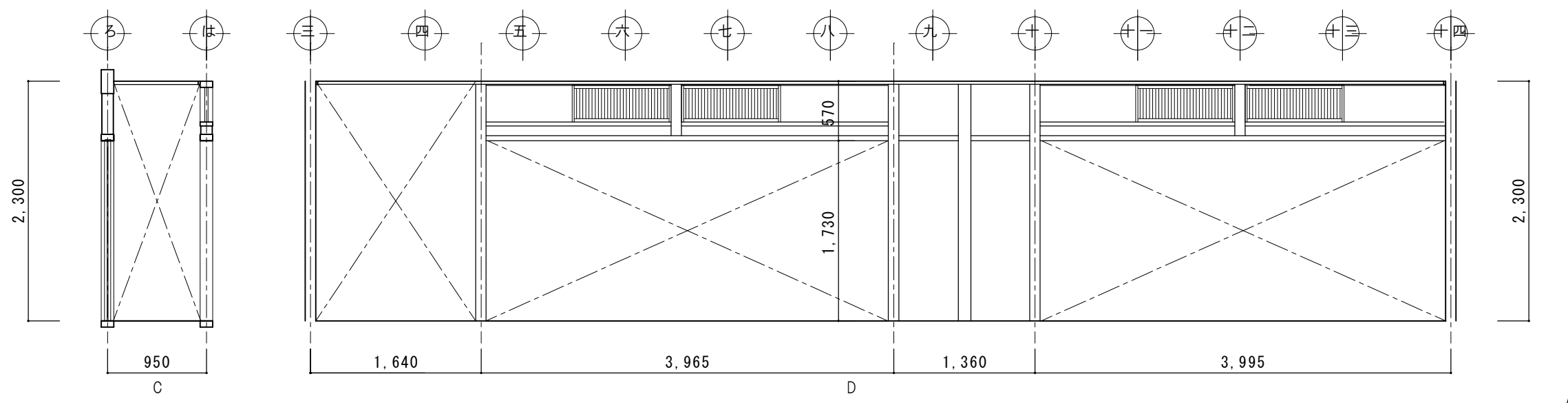
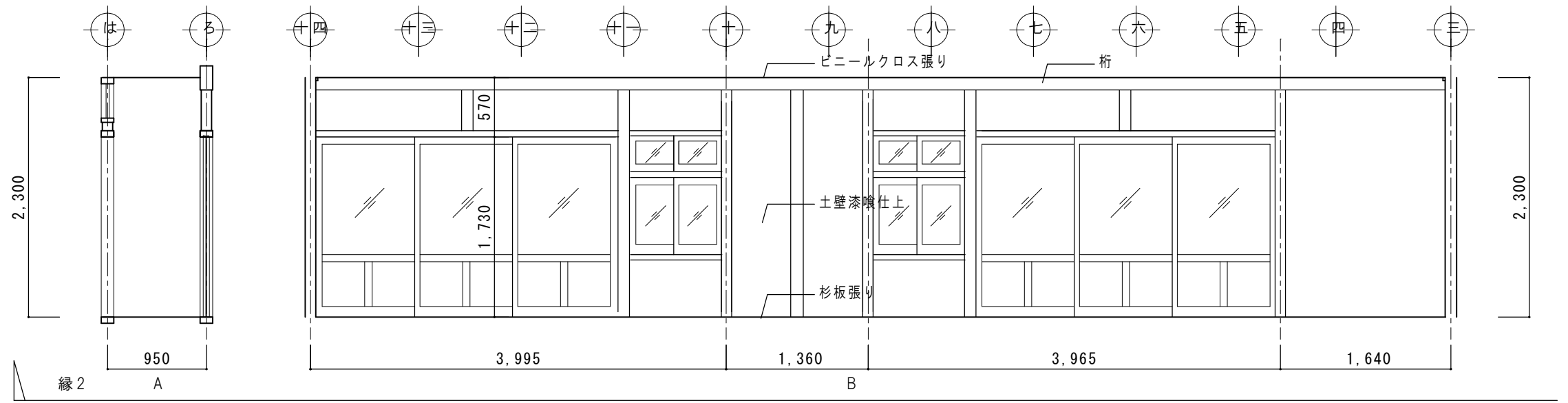
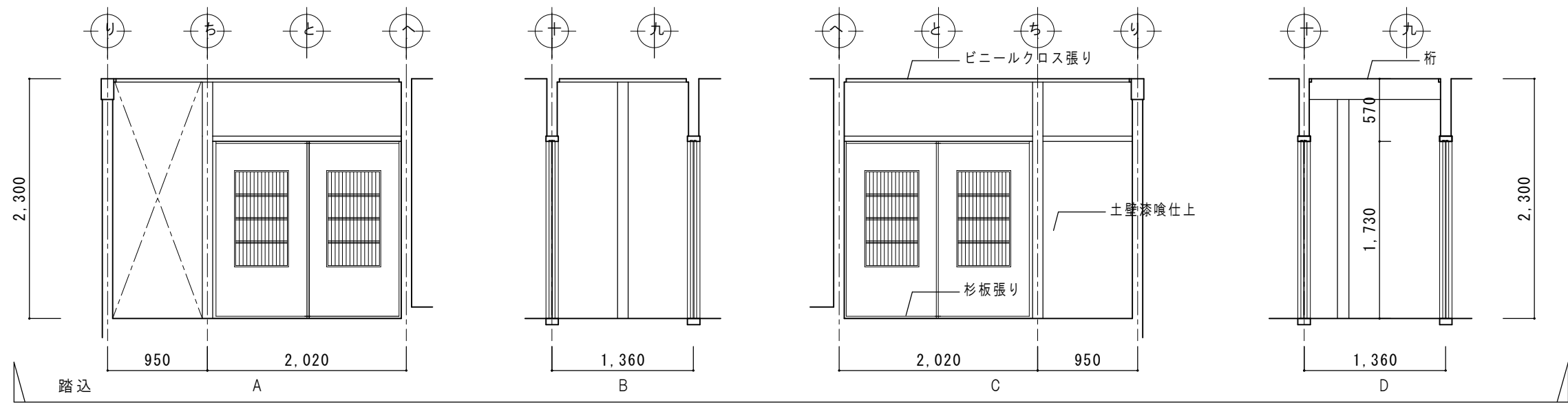

| | | | |
|-----|------------|-----------------------------|--------------|
| 特 記 | 日 付 | 工事名称 津和野伝統的建造物群保存地区防災施設関連工事 | 図面番号 A-43 |
| | 令和7年12月15日 | | |
| | 設計番号 2402 | | |
| | | 図面名称 対青館 展開図10（改修図） | 縮尺 1：50 |

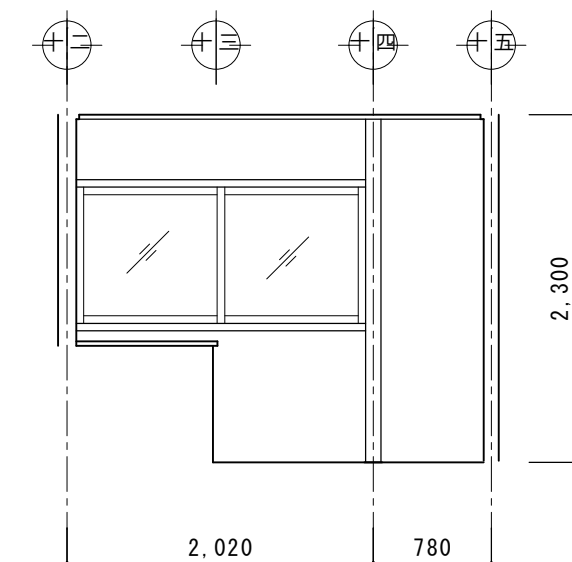
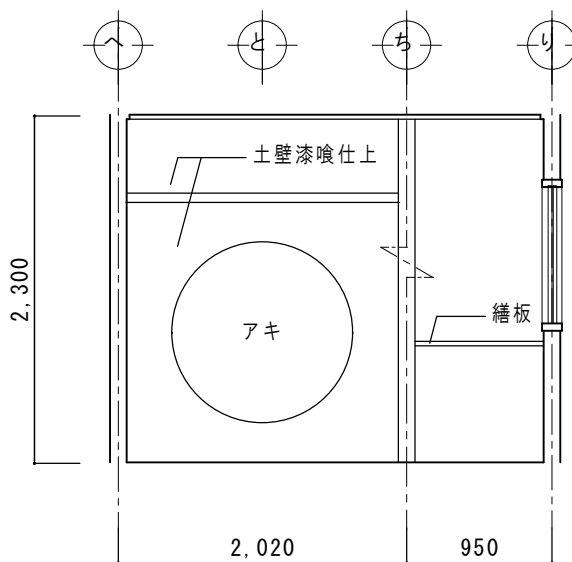
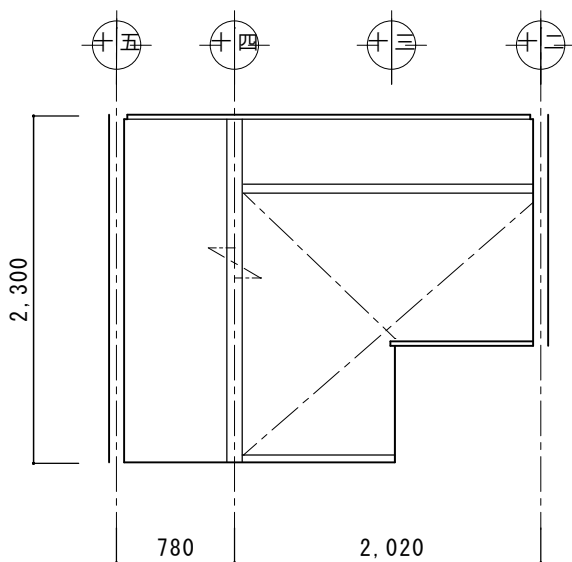
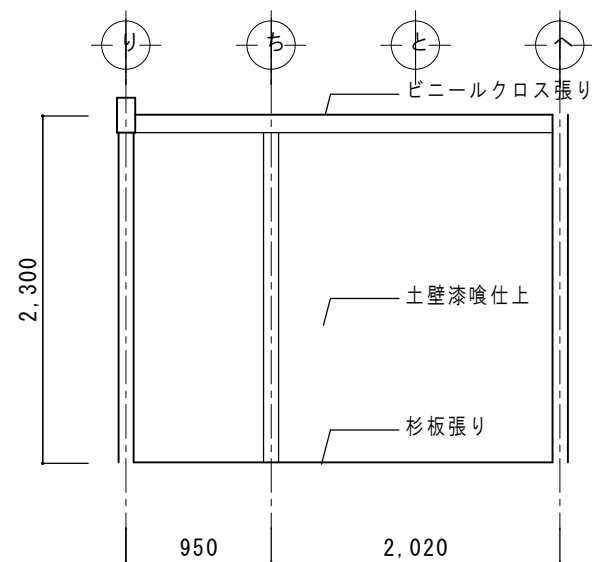
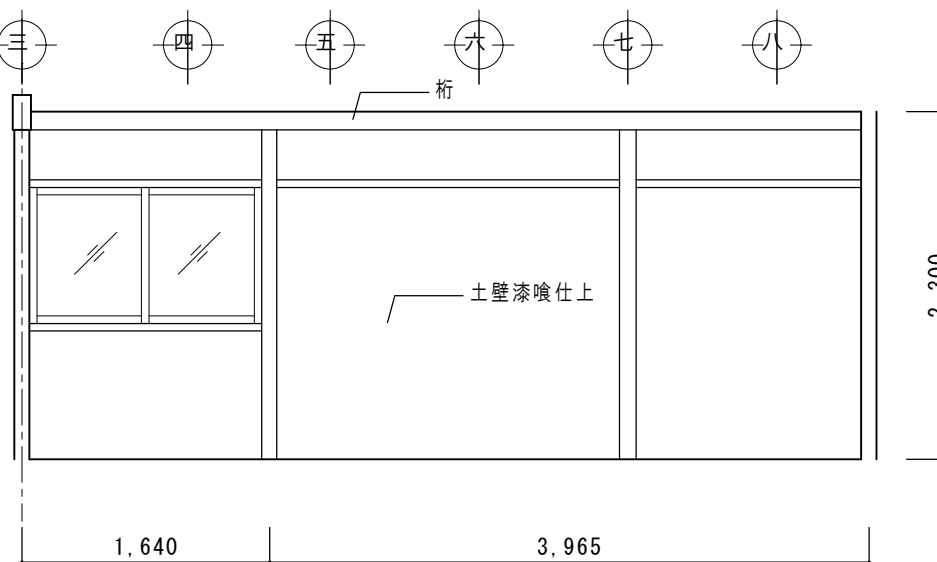
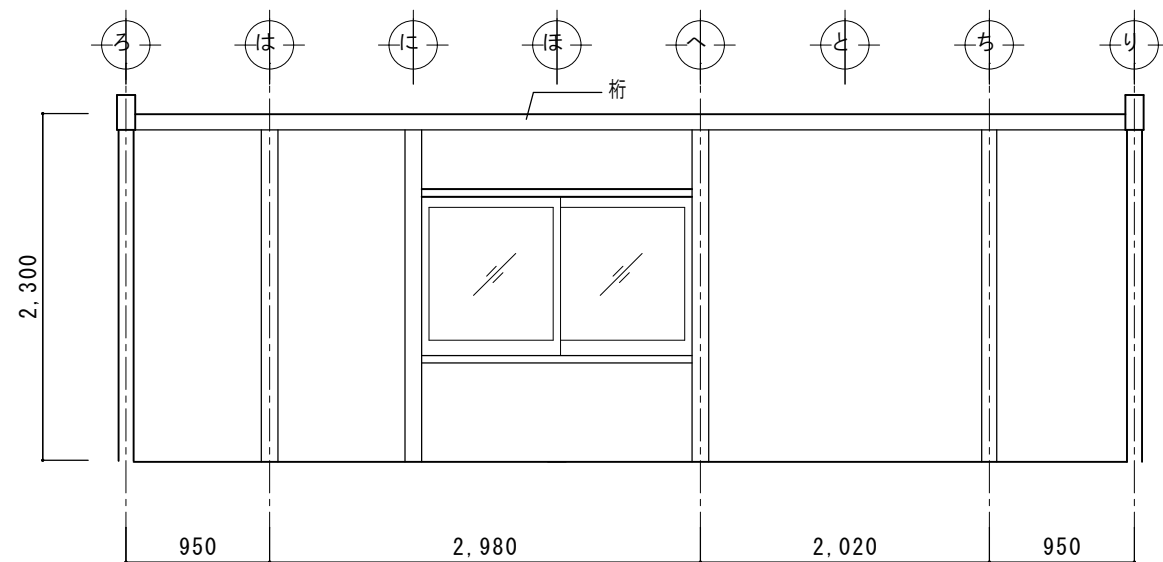
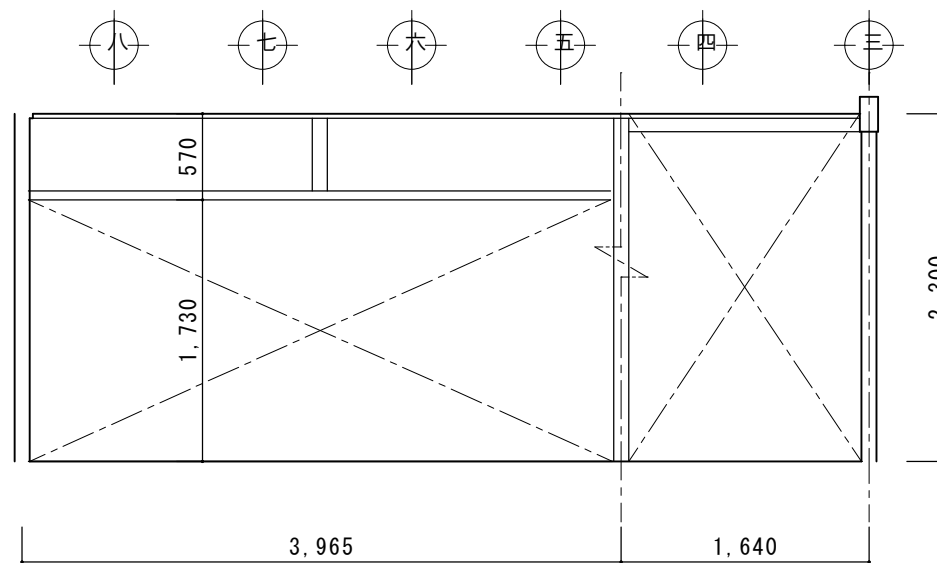
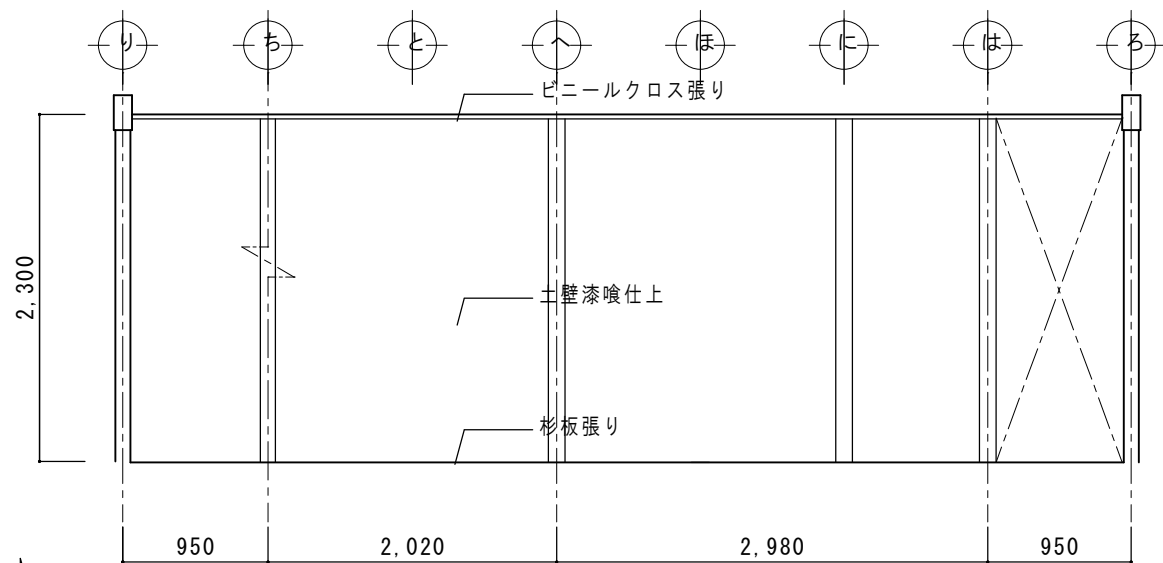

| | | | |
|-----|------------|-------------------------------|--------------|
| 特 記 | 日 付 | 工事名称 津和野伝統的建造物群保存地区防災施設関連工事 | 図面番号 A-44 |
| | 令和7年12月15日 | | |
| | 設計番号 2402 | | |
| | | 図面名称 対 青 館 展 開 図 11 (改 修 図) | 縮尺 1 : 50 |

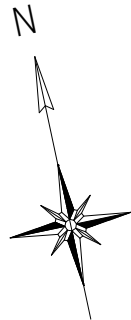

| 仕上表 | |
|-----|------------------------|
| 記号 | 内容 |
| A | PB9.5mm下地　ビニルクロス張り（新設） |
| B | 杉板12mm張り（新設） |
| C | 竿縁天井（既存） |
| D | 格天井（既存） |
| E | 化粧野地板　杉板12mm張り（新設） |
| | |
| | |

| 特記 | |
|----|---------------------------------|
| 1 | 新設天井の廻り縁は木製木材保護塗装とする。 |
| 2 | 既存天井のままの部分は清掃を行うとともに腐朽箇所の修理を行う。 |
| 3 | 床の間、物入等は既存天井清掃とする。 |
| | |
| | |
| | |

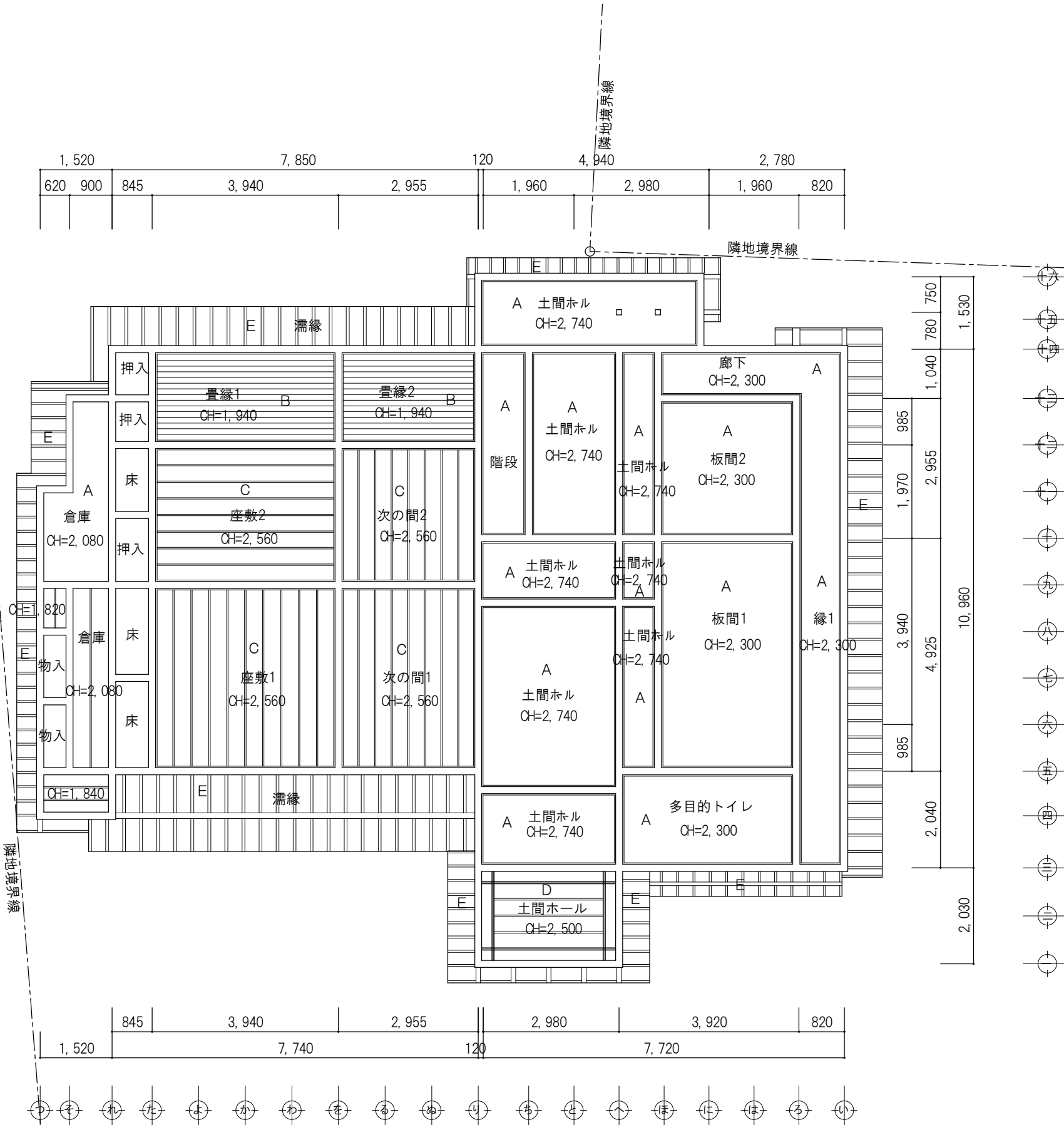

対青館 1階天井伏図（改修図） S 1: 100

| | | | | |
|--|----|------------------|-------------------------------|--------------|
| | 特記 | 日付 令和7年12月15日 | 工事名称 津和野伝統的建造物群保存地区防災施設整備工事 | 図面番号 A-45 |
| | | 設計番号 2402 | 図面名称 対青館 1階天井伏図（改修図） 縮尺 1：100 | |



| 仕上表 | |
|-----|------------------------|
| 記号 | 内容 |
| A | PB9.5mm下地　ビニルクロス張り（新設） |
| B | 杉板12mm張り（新設） |
| C | 竿縁天井（既存） |
| D | 格天井（既存） |
| E | 化粧野地板　杉板12mm張り（新設） |
| | |
| | |

| 特記 | |
|----|-----------------------|
| 1 | 新設天井の廻り縁は木製木材保護塗装とする。 |
| 2 | 既存天井のままの部分は清掃を行うこと。 |
| 3 | 床の間は既存天井清掃とする。 |
| | |
| | |
| | |

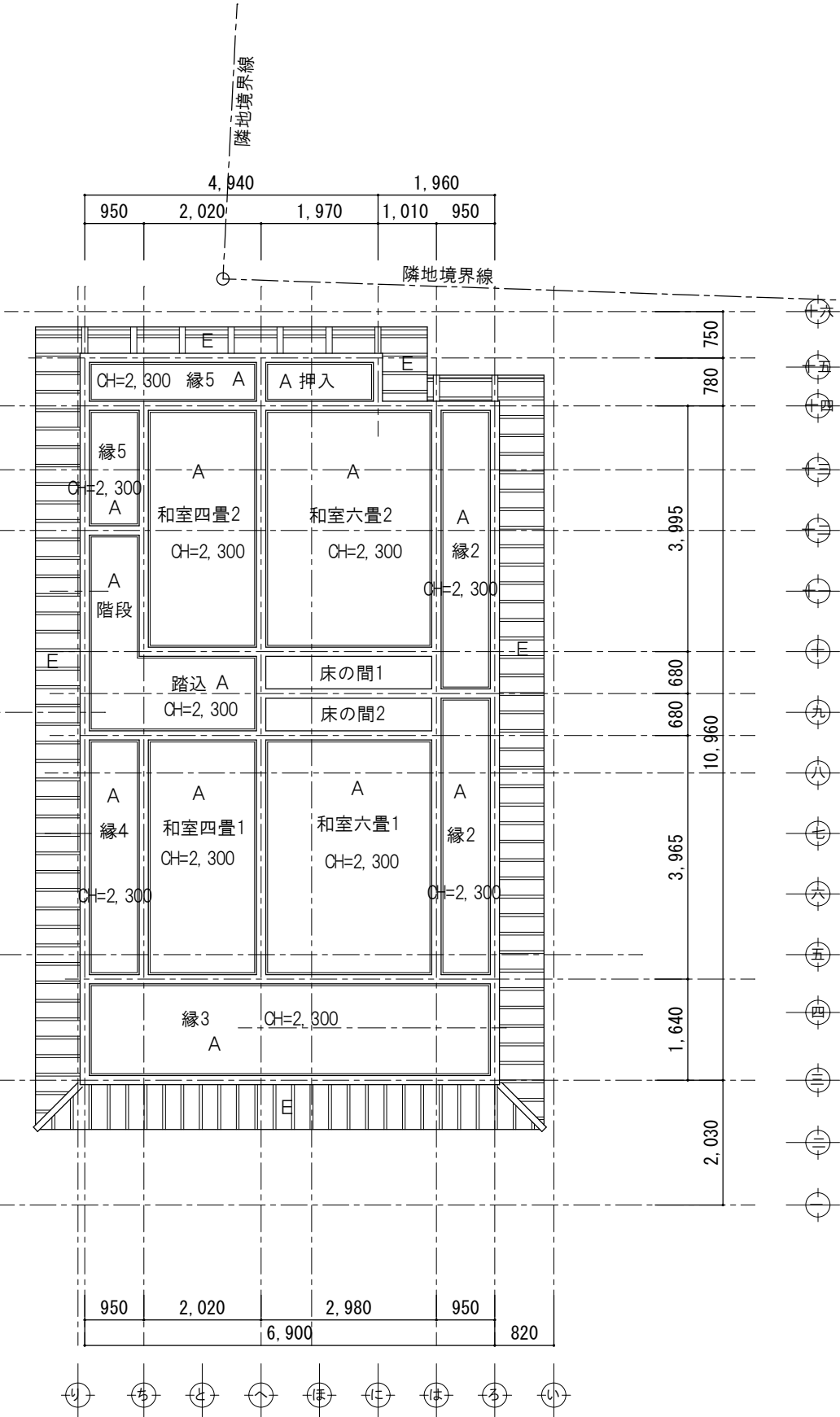

対青館 2階天井伏図（改修図） S 1: 100

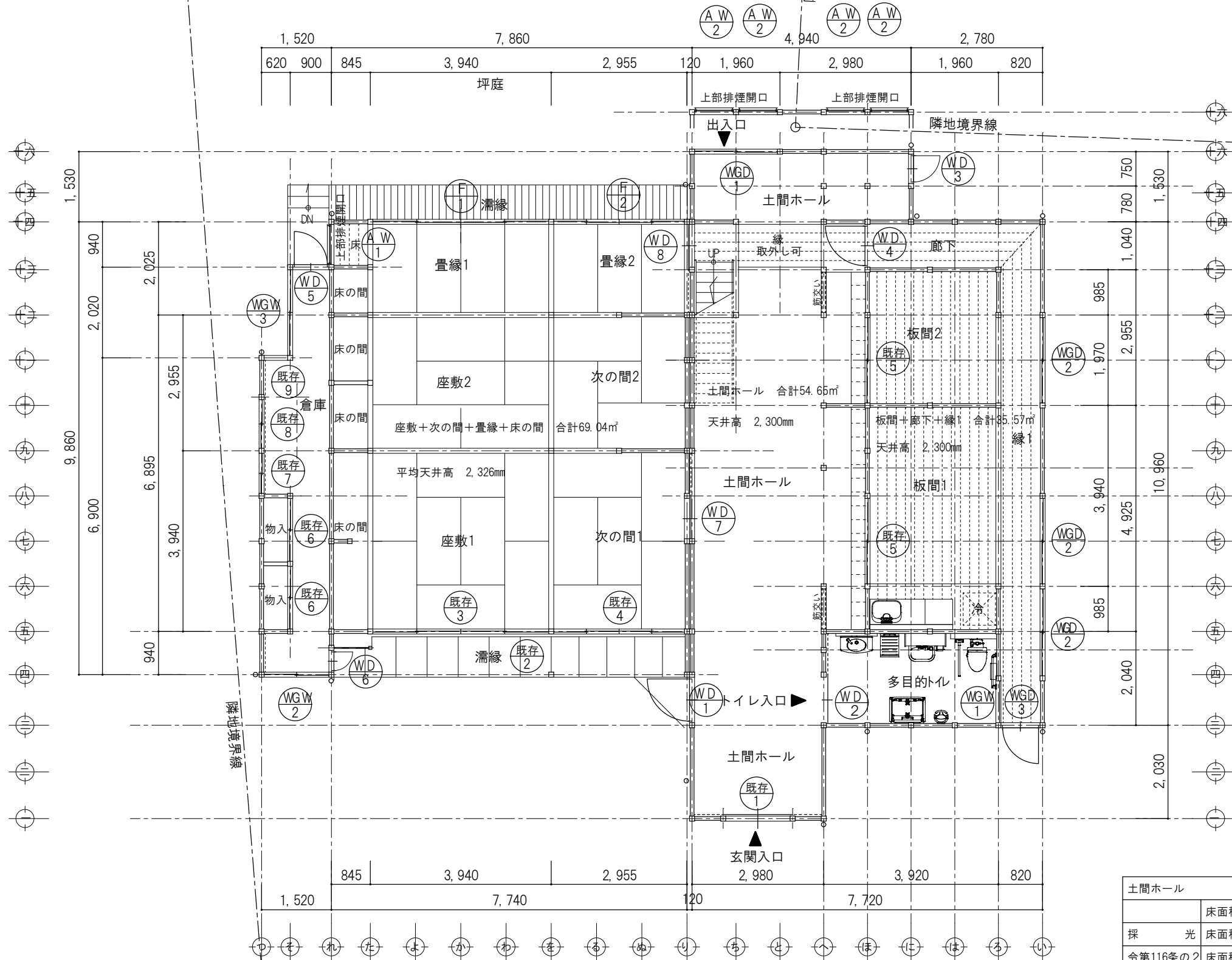
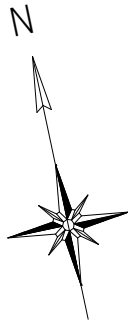

居室のチェック

| 座敷1, 2+次の間1, 2+畳縁1, 2+床の間 | | | |
|---------------------------|--------|---------|----------|
| | 床面積 | 69.04㎡ | 有効開口 |
| 採光 | 床面積/20 | = 3.45㎡ | < 23.28㎡ |
| 令第116条の2 | 床面積/50 | = 1.38㎡ | < 1.56㎡ |
| 換気 | 床面積/20 | = 3.45㎡ | < 11.48㎡ |

既存3+既存4+F1+F2+AW1
3.82*1.73*2+2.84*1.73*2+0.78*0.3
既存3+既存4+F1+F2+AW1
1.87*0.204*2+1.38*0.204*2+0.78*0.3
既存3+既存4+F1+F2+AW1
1.87*1.73*2+1.38*1.73*2+0.78*0.3

対青館 1階平面図（改修図） S 1: 100

| 土間ホール | | | |
|----------|--------|---------|---------|
| | 床面積 | 54.65㎡ | 有効開口 |
| 採光 | 床面積/20 | = 2.73㎡ | < 3.18㎡ |
| 令第116条の2 | 床面積/50 | = 1.09㎡ | < 1.20㎡ |
| 換気 | 床面積/20 | = 2.73㎡ | < 4.33㎡ |

AW2*4+WGD1
0.82*0.3*4+1.86*1.18
WD1+AW2*4
0.96*0.23+0.82*0.3*4
WD1+AW2*4+WGD1
0.96*1.73+0.82*0.3*4+0.91*1.85

| 板間1, 2+廊下+縁1 | | | |
|--------------|--------|---------|----------|
| | 床面積 | 35.57㎡ | 有効開口 |
| 採光 | 床面積/20 | = 1.78㎡ | < 10.86㎡ |
| 令第116条の2 | 床面積/50 | = 0.71㎡ | < 0.79㎡ |
| 換気 | 床面積/20 | = 1.78㎡ | < 5.93㎡ |

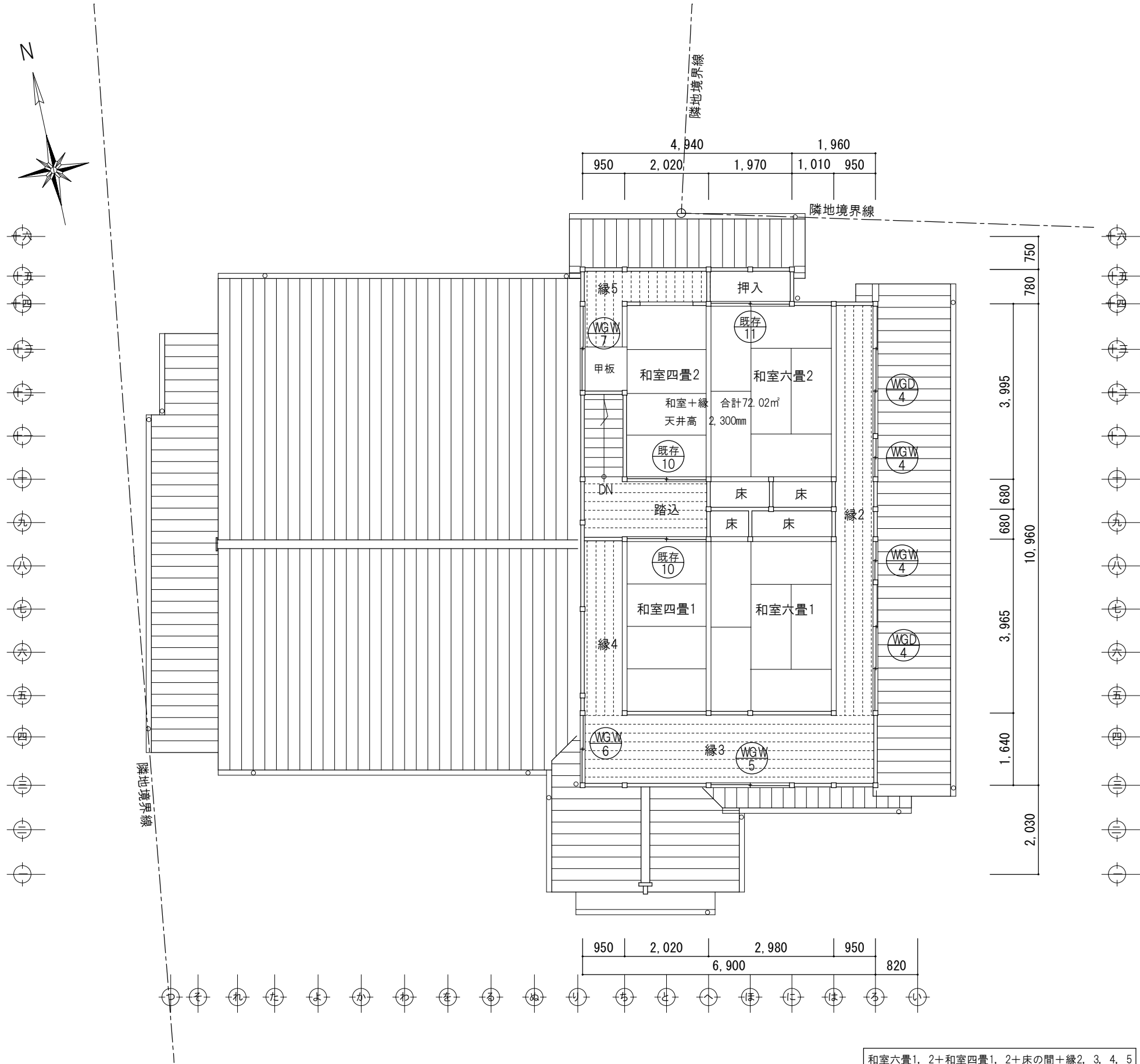

WGD2*3+WGD3
1.86*1.73*3+0.7*1.73
WGD2*3+WGD3
0.91*0.23*3+0.7*0.23
WGD2*3+WGD3
0.91*1.73*3+0.7*1.73



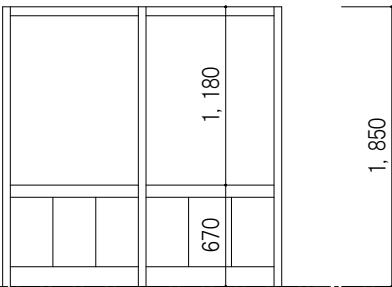
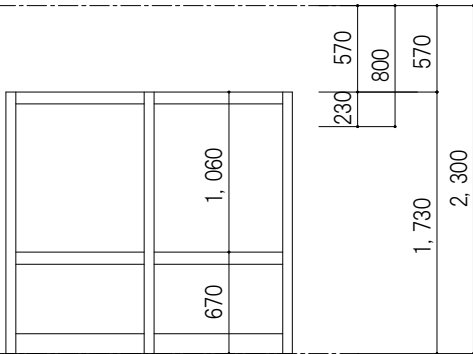
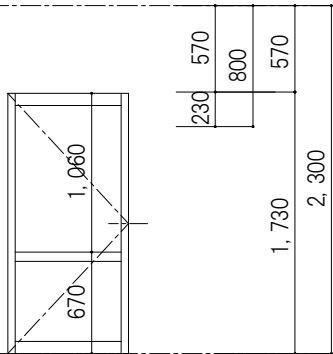
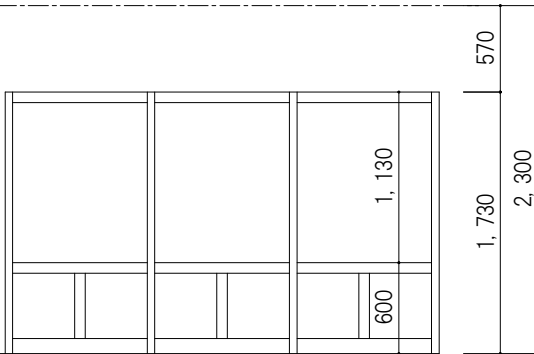

対青館 2階平面図（改修図） S 1: 100

| 和室六畳1, 2+和室四畳1, 2+床の間+縁2, 3, 4, 5 | | |
|-----------------------------------|----------------|----------|
| | 床面積 72.02㎡ | 有効開口 |
| 採光 | 床面積/20 = 3.60㎡ | < 17.38㎡ |
| 令第116条の2 | 床面積/50 = 1.44㎡ | < 1.63㎡ |
| 換気 | 床面積/20 = 3.60㎡ | < 10.04㎡ |

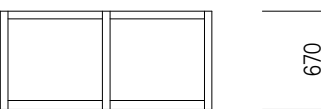
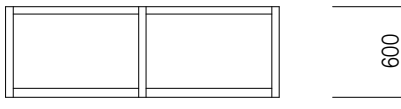
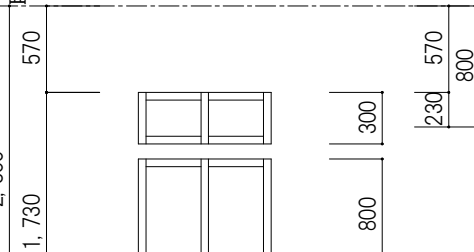
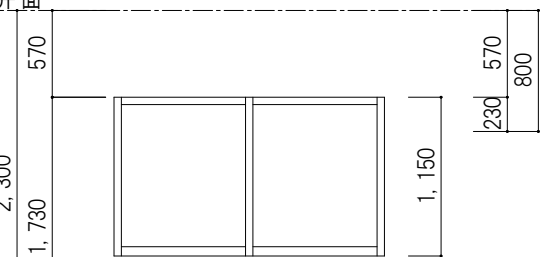
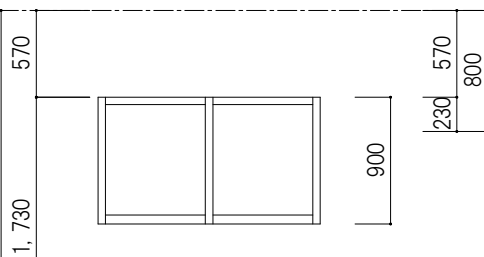
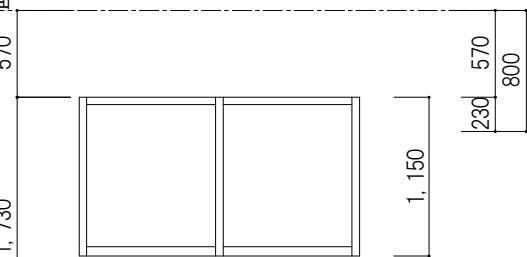
WGD4*2*VGW4*2+VGW5+VDW6+VGW7
2.78*1.73*2+0.94*1.1*2+1.9*1.15+1.47*0.9+1.9*1.15
WGD4*2*VGW4*2+VGW5+VDW6+VGW7
1.82*0.23*2+0.45*0.23*2+0.92*0.23+0.705*0.23+0.92*0.23
WGD4*2*VGW4*2+VGW5+VDW6+VGW7
1.82*1.73*2+0.45*1.1*2+0.92*1.15+0.705*0.9+0.92*1.15

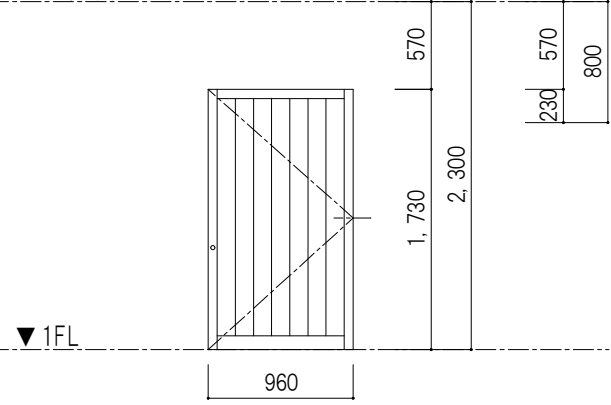
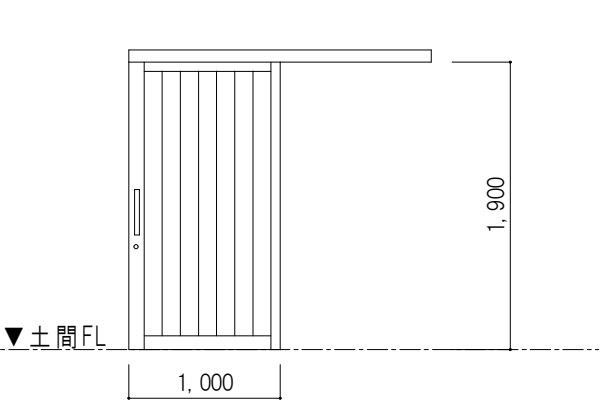
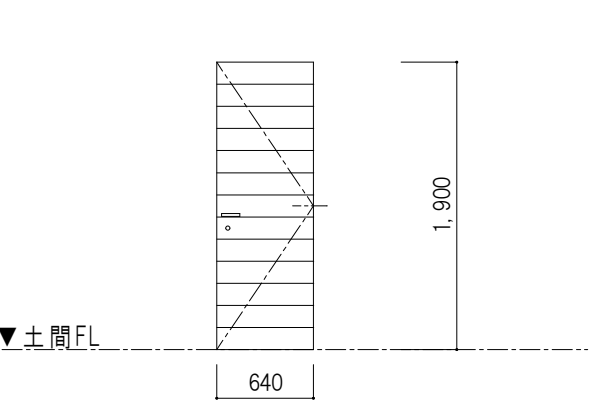
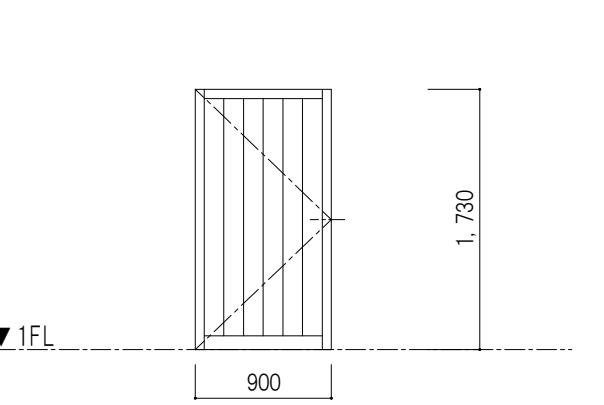
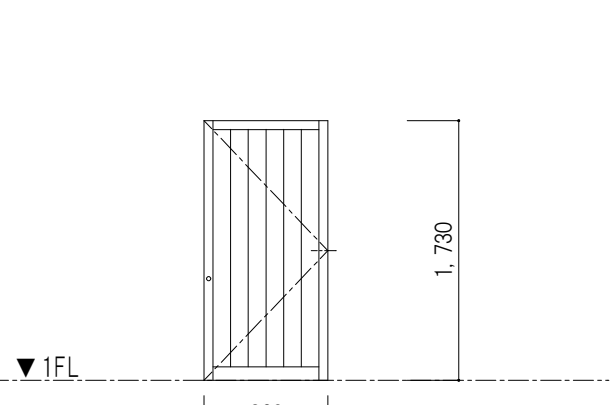
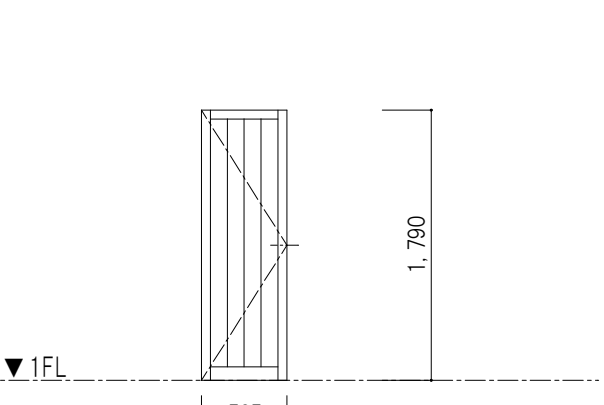
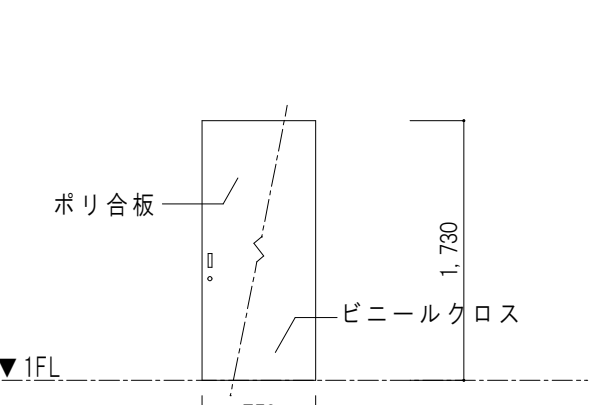
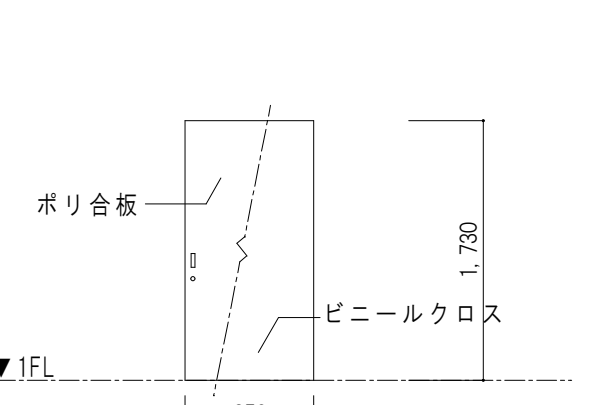
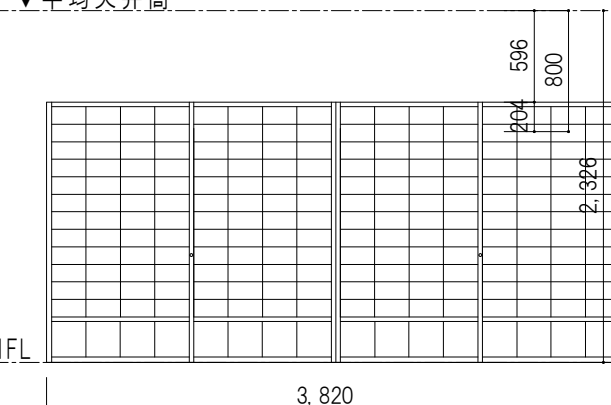
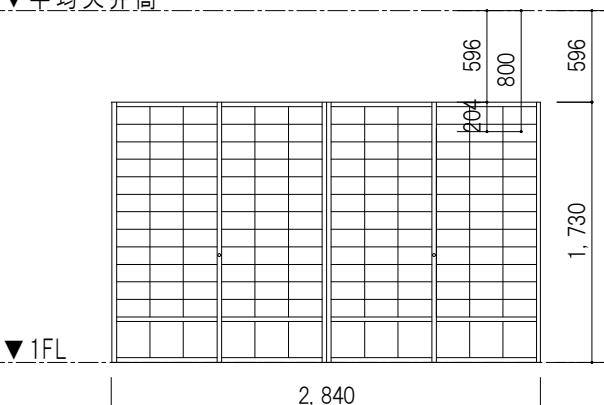
| 記 号 室 名 | | | | WGD -1 1階 土間ホール | | | | WGD -2 1階 縁1 | | | | WGD -3 1階 縁1 | | | | WGD -4 2階 縁2 | | | |
|----------|--|--|--|---|--|--|--|---|--|--|--|---|--|--|--|--|--|--|--|
| 形 状 | | | | ▼土間FL | | | | ▼天井面 | | | | ▼天井面 | | | | ▼天井面 | | | |
| | | | |  | | | |  | | | |  | | | |  | | | |
| | | | | 1,860 | | | | 1,860 | | | | 700 | | | | 2,780 | | | |
| | | | | 杉框腰付ガラス戸 2枚引き違い | | | | 杉框ガラス戸 2枚引き違い | | | | 杉框ガラス戸 片開き | | | | 杉框腰付ガラス戸 3枚引き違い | | | |
| | | | | 30 1 | | | | 30 3 | | | | 30 1 | | | | 30 2 | | | |
| | | | | 木材保護塗装 | | | | 木材保護塗装 | | | | 木材保護塗装 | | | | 木材保護塗装 | | | |
| 透明ガラス5mm | | | | 透明ガラス5mm | | | | 透明ガラス5mm | | | | 透明ガラス5mm | | | | | | | |
| 引き戸錠 | | | | ねじ込み | | | | 鎌錠 | | | | ねじ込み | | | | | | | |
| 戸車、甲丸レール | | | | 戸車、甲丸レール | | | | 丁番、ドアチェック | | | | 戸車、甲丸レール | | | | | | | |
| 彫り込み引手 | | | | 彫り込み引手 | | | | 引手 | | | | 彫り込み引手 | | | | | | | |
| 記 号 室 名 | | | | WGW-1 1階 多目的トイレ（東面） | | | | WGW-2 1階 倉庫（南面） | | | | WGW-3 1階 倉庫（西面） | | | | WGW-4 2階 縁2 | | | |
| 形 状 | | | | ▼1FL | | | | ▼1FL | | | | ▼1FL | | | | ▼天井面 | | | |
| | | | |  | | | |  | | | |  | | | |  | | | |
| | | | | 900 | | | | 1,420 | | | | 1,950 | | | | 940 | | | |
| | | | | 嵌め殺し | | | | 杉框ガラス戸 2枚引き違い | | | | 杉框ガラス戸 2枚引き違い | | | | 杉框ガラス戸 2段、2枚引き違い | | | |
| | | | | — 1 | | | | 30 1 | | | | 30 1 | | | | 30 2 | | | |
| | | | | — | | | | 木材保護塗装 | | | | 木材保護塗装 | | | | 木材保護塗装 | | | |
| スリガラス3mm | | | | 透明ガラス3mm | | | | 透明ガラス3mm | | | | 透明ガラス3mm | | | | | | | |
| — | | | | ねじ込み | | | | ねじ込み | | | | ねじ込み | | | | | | | |
| — | | | | 戸車、甲丸レール | | | | 戸車、甲丸レール | | | | 戸車、甲丸レール | | | | | | | |
| — | | | | 彫り込み引手 | | | | 彫り込み引手 | | | | 彫り込み引手 | | | | | | | |
| 記 号 室 名 | | | | WGW-5 2階 縁3 | | | | WGW-6 2階 縁4 | | | | WGW7 2階 縁5 | | | | | | | |
| 形 状 | | | | ▼天井面 | | | | ▼天井面 | | | | ▼天井面 | | | | | | | |
| | | | |  | | | |  | | | |  | | | | | | | |
| | | | | 1,900 | | | | 1,470 | | | | 1,900 | | | | | | | |
| | | | | 杉框ガラス戸 2枚引き違い | | | | 杉框ガラス戸 2枚引き違い | | | | 杉框ガラス戸 2枚引き違い | | | | | | | |
| | | | | 30 1 | | | | 30 1 | | | | 30 1 | | | | | | | |
| | | | | 木材保護塗装 | | | | 木材保護塗装 | | | | 木材保護塗装 | | | | | | | |
| 透明ガラス3mm | | | | 透明ガラス3mm | | | | 透明ガラス3mm | | | | | | | | | | | |
| ねじ込み | | | | ねじ込み | | | | ねじ込み | | | | | | | | | | | |
| 戸車、甲丸レール | | | | 戸車、甲丸レール | | | | 戸車、甲丸レール | | | | | | | | | | | |
| 彫り込み引手 | | | | 彫り込み引手 | | | | 彫り込み引手 | | | | | | | | | | | |

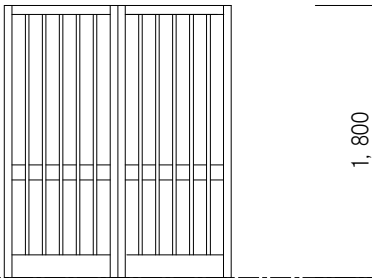
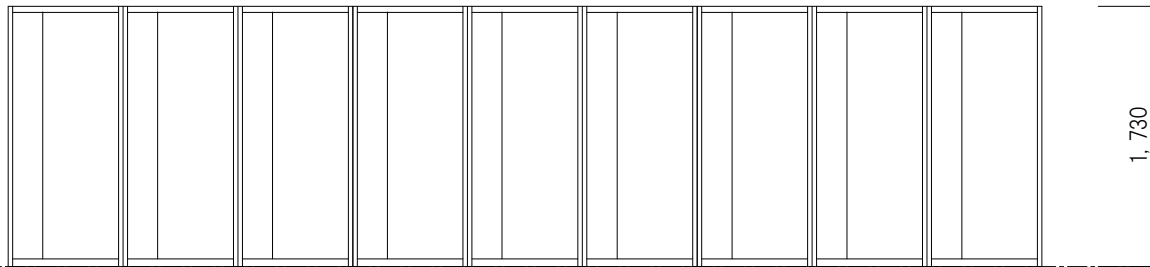
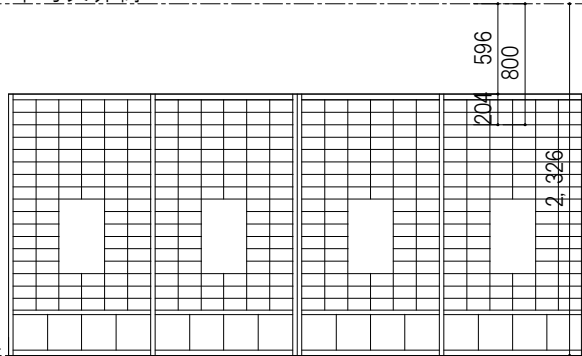
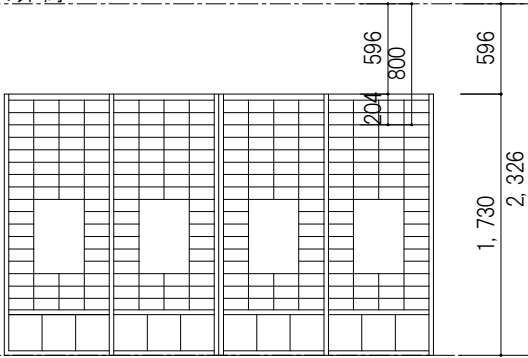
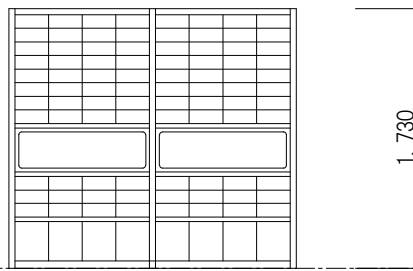
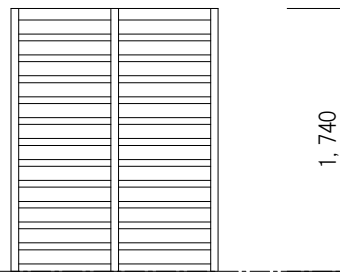
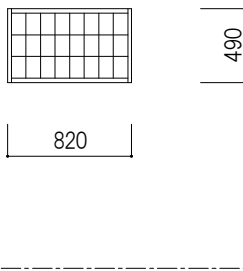
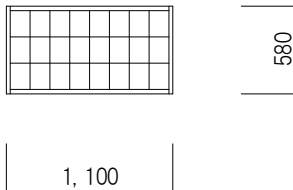
| 記 号 | 室 名 | WD-1 | 土間ホール | WD-2 | 多目的トイレ | WD-3 | 土間ホール | WD-4 | 廊下 |
|-----|--------|---|-------|---|--------|--|-------|--|-------|
| 形 状 | ▼天井面 |  | |  | |  | |  | |
| | | ▼1FL | | ▼土間FL | | ▼土間FL | | ▼1FL | |
| | | 杉 枠 板 戸 | | 杉 枠 板 戸 | | 杉 フラッシュ 戸 | | 杉 枠 板 戸 | |
| | | 片 開 き 戸 | | 片 引 き 戸 | | 片 開 き 戸 | | 片 開 き 戸 | |
| | | 30 | | 30 | | 30 | | 30 | |
| | | 1 | | 1 | | 1 | | 1 | |
| 材 質 | 機 能 | 杉 枠 板 戸 | | 杉 枠 板 戸 | | 杉 フラッシュ 戸 | | 杉 枠 板 戸 | |
| 見 込 | 数 量 | 30 | | 30 | | 30 | | 30 | |
| 仕 上 | 子 前 | 木材保護塗装 | | 木材保護塗装 | | 木材保護塗装 | | 木材保護塗装 | |
| 硝 子 | 物 考 | — | | — | | — | | — | |
| 錠 金 | 備 | シリンダー付本締錠 内側サムターン | | 鎌錠 | | シリンダー付本締錠 内側サムターン | | — | |
| 備 | | 丁番、アジャストゴンベ | | 引手、自動閉鎖装置 | | 丁番、レバーハンドル | | 丁番、アジャストゴンベ | |
| 備 | | 引手ツマミ | | 表示錠、内側サムターン | | ドアチェック | | 引手ツマミ | |
| 記 号 | 室 名 | WD-5 | 倉庫 | WD-6 | 濡縁 | WD-7 | 土間ホール | WD-8 | 土間ホール |
| 形 状 | ▼1FL |  | |  | |  | |  | |
| | | 杉 枠 板 戸 | | 杉 枠 板 戸 | | ポリ合板フラッシュ戸 | | ポリ合板フラッシュ戸 | |
| | | 片 開 き 戸 | | 片 開 き 戸 | | 片 引 き フ ス マ 戸 | | 片 引 き フ ス マ 戸 | |
| | | 30 | | 30 | | — | | — | |
| | | 1 | | 1 | | 1 | | 1 | |
| | | 木材保護塗装 | | 木材保護塗装 | | 片面ポリ合板、片面ビニールクロス | | 片面ポリ合板、片面ビニールクロス | |
| 材 質 | 機 能 | 杉 枠 板 戸 | | 杉 枠 板 戸 | | ポリ合板フラッシュ戸 | | ポリ合板フラッシュ戸 | |
| 見 込 | 数 量 | 30 | | 30 | | — | | — | |
| 仕 上 | 子 前 | 木材保護塗装 | | 木材保護塗装 | | 片面ポリ合板、片面ビニールクロス | | 片面ポリ合板、片面ビニールクロス | |
| 硝 子 | 物 考 | — | | — | | — | | — | |
| 錠 金 | 備 | シリンダー付本締錠 | | シリンダー付本締錠 | | 鎌錠 | | 鎌錠 | |
| 備 | | 丁番、アジャストゴンベ | | 丁番、アジャストゴンベ | | 引手、戸車、フラットレール | | 引手、戸車、フラットレール | |
| 備 | | 引手ツマミ | | 引手ツマミ | | | | | |
| 記 号 | 室 名 | F -1 | 畳縁1 | F -2 | 畳縁2 | | | | |
| 形 状 | ▼平均天井高 |  | |  | | | | | |
| | | ▼1FL | | ▼1FL | | | | | |
| | | 杉 障 子 | | 杉 障 子 | | | | | |
| | | 4 枚 引 違 い | | 4 枚 引 違 い | | | | | |
| | | 30 | | 30 | | | | | |
| | | 1 | | 1 | | | | | |
| 材 質 | 機 能 | 杉 障 子 | | 杉 障 子 | | | | | |
| 見 込 | 数 量 | 30 | | 30 | | | | | |
| 仕 上 | 子 前 | 白 木 | | 白 木 | | | | | |
| 硝 子 | 物 考 | — | | — | | | | | |
| 錠 金 | 備 | ネジ締まり | | ネジ締まり | | | | | |
| 備 | | — | | — | | | | | |
| 備 | | 障子紙 | | 障子紙 | | | | | |

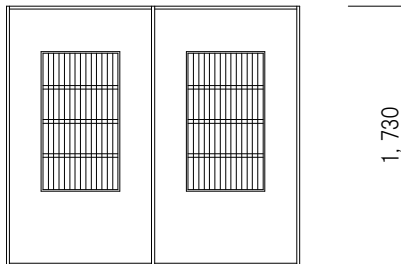
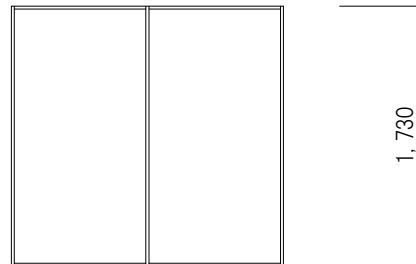
| 記 号 室 名 | | | | 既存 -1 土間ホール | | 既存 -2 座敷1～次の間1 | | 既存 -3 座敷1 | | | | | | | | | | | |
|---------|-----------------|---------------|--|---|--|---|-------------|---|--|---|--|--|--|--------|--|--------|--|--------|--|
| 形 状 | | | | ▼平均天井高 | | ▼平均天井高 | | ▼平均天井高 | | | | | | | | | | | |
| | | | |  | |  | |  | | | | | | | | | | | |
| | | | | ▼土間FL | | ▼1FL | | ▼1FL | | | | | | | | | | | |
| | | | | 1, 500 | | 6, 840 | | 3, 820 | | | | | | | | | | | |
| | | | | 既存ガラス戸 引き分け戸 | | 既存雨戸 雨戸 | | 既存額付障子 4枚引き違い | | | | | | | | | | | |
| 材 質 機 能 | 見 込 数 量 | — 1 | | — 1 | | — 1 | | — 1 | | | | | | | | | | | |
| 仕 上 | 木材保護塗装 | | | 木材保護塗装 | | | 木材保護塗装 | | | | | | | | | | | | |
| 硝 子 | 透明ガラス 3mm | | | 透明ガラス 3mm | | | 透明ガラス 3mm | | | | | | | | | | | | |
| 錠 金 備 | 鎌錠、丸落とし 戸車、Vレール | | | — | | | — | | | | | | | | | | | | |
| | 軽度修理 | | | 清掃程度 | | | 中度修理 障子紙張替え | | | | | | | | | | | | |
| 記 号 室 名 | | | | 既存 -4 次の間1 | | 既存 -5 板間1、板間2 | | 既存 -6 倉庫 | | 既存 -7 倉庫 | | | | | | | | | |
| 形 状 | | | | ▼平均天井高 | |  | |  | |  | |  | | | | | | | |
| | | | | ▼1FL | | | | | | | | | | | | | | | |
| | | | | 2, 840 | | | | | | | | | | 1, 900 | | 1, 370 | | 820 | |
| | | | | 1, 730 | | | | | | | | | | 1, 730 | | 1, 740 | | 490 | |
| | | | | 2, 326 | | | | | | | | | | 1, 730 | | 1, 740 | | 490 | |
| 材 質 機 能 | 見 込 数 量 | 既存額付障子 4枚引き違い | | 既存額付障子 2枚引き違い | | 既存舞良戸 2枚引き違い | | 既存障子 ケンドン式 | | | | | | | | | | | |
| 仕 上 | 木材保護塗装 | | | 木材保護塗装 | | | — | | | — | | | | | | | | | |
| 硝 子 | 透明ガラス 3mm | | | 透明ガラス 3mm | | | — | | | — | | | | | | | | | |
| 錠 金 備 | — | | | — | | | — | | | — | | | | | | | | | |
| | 中度修理、障子紙張替え | | | 軽度修理、障子紙張替え | | | 清掃程度 | | | 清掃程度、障子紙張替え | | | | | | | | | |
| 記 号 室 名 | | | | 既存 -8 倉庫 | | 既存 -9 倉庫 | | 既存 -10 踏込 | | 既存 -11 2階 押入 | | | | | | | | | |
| 形 状 | | | |  | |  | |  | |  | | | | | | | | | |
| | | | | | | | | | | | | 1, 100 | | 520 | | 1, 940 | | 1, 940 | |
| | | | | | | | | | | | | 580 | | 300 | | 1, 730 | | 1, 730 | |
| | | | | | | | | | | | | 1, 100 | | 520 | | 1, 940 | | 1, 940 | |
| | | | | | | | | | | | | 580 | | 300 | | 1, 730 | | 1, 730 | |
| 材 質 機 能 | 見 込 数 量 | 既存障子 ケンドン式 | | 既存障子 ケンドン式 | | 既存ふすま 2枚引き違い | | 既存ふすま 2枚引き違い | | | | | | | | | | | |
| 仕 上 | — | | | — | | | — | | | — | | | | | | | | | |
| 硝 子 | — | | | — | | | ふすま紙張替え | | | ふすま紙張替え | | | | | | | | | |
| 錠 金 備 | — | | | — | | | — | | | — | | | | | | | | | |
| | 清掃程度、障子紙張替え | | | 清掃程度、障子紙張替え | | | 障子紙張替え | | | 障子紙張替え | | | | | | | | | |

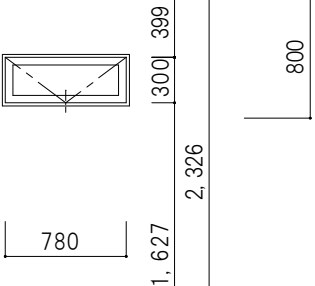
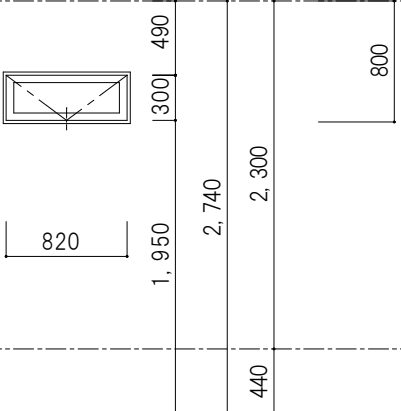
| | | | | | | | |
|---------|-----|--|--|---|--|--|--|
| 記 号 室 名 | | AW-1 量縁1 | | AW- 2 土間ホール | | | |
| 形 状 | | <div>▼平均天井面</div> <div></div> <div>▼1FL</div> | | <div>▼天井面</div> <div></div> <div>▼1FL</div> <div>▼土間FL</div> | | | |
| | | 住宅用アルミサッシ（半外）外倒し排煙窓 | | 住宅用アルミサッシ（半外）外倒し排煙窓 | | | |
| | | 86 1 | | 86 4 | | | |
| 材質 | 機 能 | アルミカラー ホワイト | | アルミカラー ブラウン | | | |
| 見込 | 数 量 | アルミ断熱パネル入り | | アルミ断熱パネル入り | | | |
| 仕上 | | トップキャッチ | | トップキャッチ | | | |
| 硝子 | | 付属金物一式 | | 付属金物一式 | | | |
| 錠金備 | 前物考 | YKKap エピソードⅡ NEO 同等品 | | YKKap エピソードⅡ NEO 同等品 | | | |
| 記 号 室 名 | | | | | | | |
| 形 状 | | | | | | | |
| | | | | | | | |
| | | | | | | | |
| 材質 | 機 能 | | | | | | |
| 見込 | 数 量 | | | | | | |
| 仕上 | | | | | | | |
| 硝子 | | | | | | | |
| 錠金備 | 前物考 | | | | | | |
| 記 号 室 名 | | | | | | | |
| 形 状 | | | | | | | |
| | | | | | | | |
| | | | | | | | |
| 材質 | 機 能 | | | | | | |
| 見込 | 数 量 | | | | | | |
| 仕上 | | | | | | | |
| 硝子 | | | | | | | |
| 錠金備 | 前物考 | | | | | | |

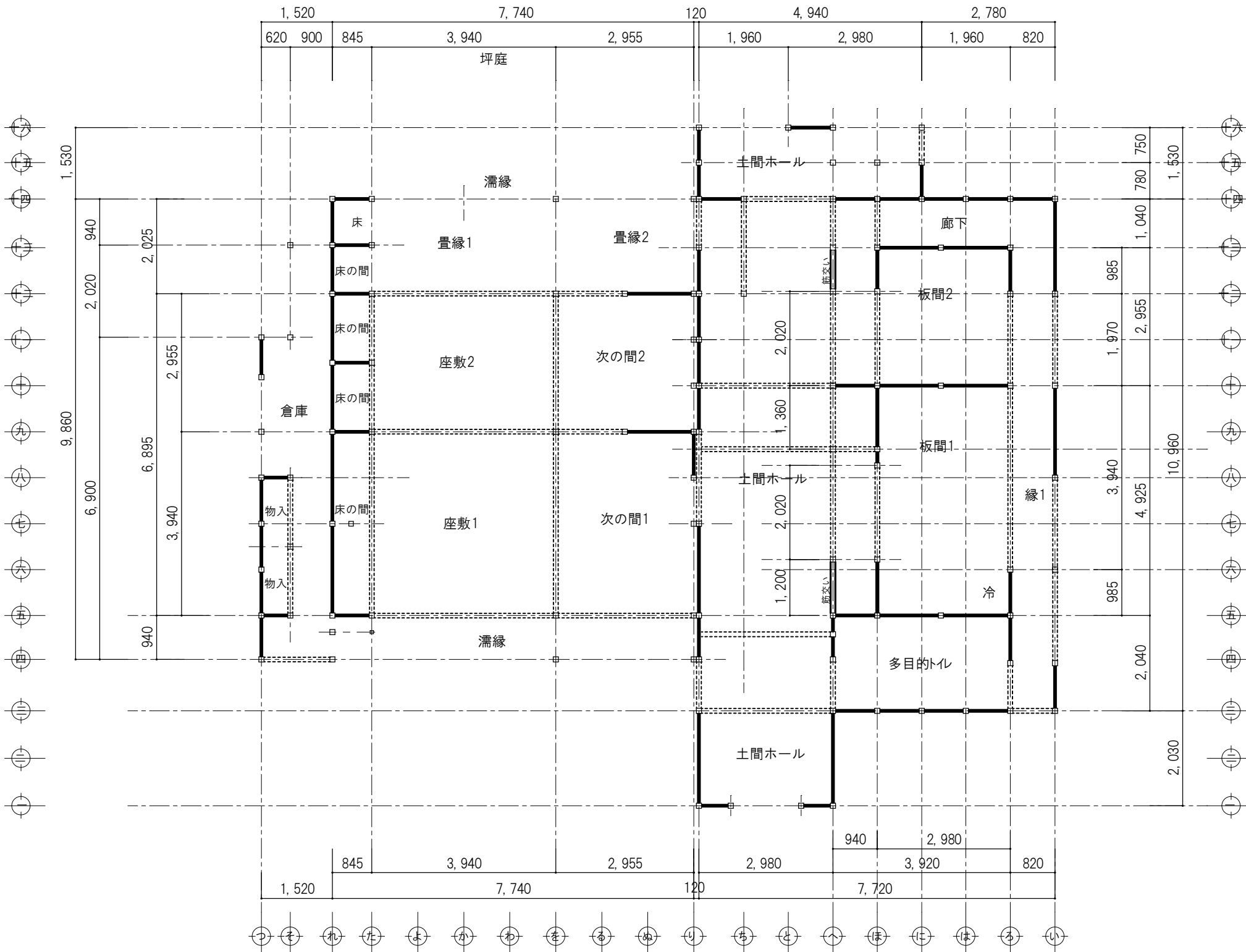

凡例

| | |
|--|----------------|
| | 土壁 厚 60mm |
| | 小壁 厚 60mm |
| | 筋かい 90*90タスキ掛け |

対青館 1階平面図（改修図） S 1: 100

| 木造限界耐力計算Ⅱ Ver. 1 | | | | | | | | | | | JSCA-05 |
|--|--------|--------|--------|-------------------------------------|--------|--------|--------|----------------|--------|--------|---------|
| X 方向 | | | | 計算システムシート作成者: JSCA関西木造住宅レギュレーション委員会 | | | | | | | |
| 地域係数 Z | 0.9 | | | 限界耐力計算結果 | | | | | | | |
| | 2階 | 1階 | 合計 | p,q考慮? | 稀地震 | | 極稀地震 | | 崩壊層 | | |
| 質量 (ton) | 26.33 | 59.9 | 86.22 | (y or n) | 応答値 | 2.13 | 10.76 | (cm) | 1階 | | |
| 重量 (kN) | 258 | 587 | 845 | y | 1自由度系 | 1/203 | 1/38 | 1/2F最大 | | | |
| 階高 (cm) | 284 | 311 | 595 | | 2階 | 1/258 | 1/182 | 1/166 | OK | | |
| 地震種別 | 種 | 1 | | | 1階 | 1/187 | 1/30 | | OK | | |
| 準備計算 復元力特性の作成 | | | | 本システムの適用の適否チェック: 適用可能です。 | | | | C _B | 0.128 | 0.226 | |
| ステップ番号 n | 1 | 2 | 3 | 4 | 4' | 5 | 6 | 6' | 7 | 8 | |
| 層間変形角 R (rad) | 1/120 | 1/60 | 1/40 | 1/30 | 1/30+ | 1/25 | 1/20 | 1/20+ | 1/15 | 1/10 | |
| その時のQ ₂ (kN) | 98.15 | 115.42 | 115.42 | 115.42 | 115.42 | 115.42 | 115.42 | 115.42 | 115.42 | 115.42 | |
| その時のQ ₁ (kN) | 168.41 | 191.38 | 191.38 | 191.38 | 191.38 | 191.38 | 191.38 | 191.38 | 191.38 | 191.38 | |
| 2階剛性 K ₂ (kN/m) | 4.147 | 2.438 | 1.626 | 1.219 | 1.219 | 1.016 | 813 | 813 | 610 | 406 | |
| 1階剛性 K ₁ (kN/m) | 6.498 | 3.692 | 2.462 | 1.846 | 1.846 | 1.538 | 1.231 | 1.231 | 923 | 615 | |
| 1自由度系への縮約 | | | | | | | | | | | |
| U ₂ /U ₁ | 1.661 | 1.328 | 1.206 | 1.149 | 1.149 | 1.123 | 1.097 | 1.097 | 1.071 | 1.047 | |
| δ ₂₂ (m) | 0.043 | 0.069 | 0.094 | 0.119 | 0.119 | 0.140 | 0.171 | 0.171 | 0.222 | 0.326 | |
| δ ₂₁ (m) | 0.026 | 0.052 | 0.078 | 0.104 | 0.104 | 0.124 | 0.156 | 0.156 | 0.207 | 0.311 | |
| δ ₂₂ -δ ₂₁ (cm) | 1.714 | 1.701 | 1.599 | 1.549 | 1.549 | 1.525 | 1.501 | 1.501 | 1.477 | 1.454 | |
| 有効質量 M _{ij} (ton) | 81.03 | 84.63 | 85.55 | 85.86 | 85.86 | 85.98 | 86.07 | 86.07 | 86.14 | 86.19 | |
| 代表変位 Δ (m) | 0.033 | 0.058 | 0.083 | 0.109 | 0.109 | 0.129 | 0.160 | 0.160 | 0.212 | 0.316 | |
| 有効質量比 M _{ij} /Σ m _i | 0.94 | 0.98 | 0.99 | 1.00 | 1.00 | 1.00 | 1.00 | 1.00 | 1.00 | 1.00 | |
| Q _A (kN) | 168.41 | 191.38 | 191.38 | 191.38 | 191.38 | 191.38 | 191.38 | 191.38 | 191.38 | 191.38 | |
| K _s (kN/m) | 5.080 | 3.294 | 2.298 | 1.758 | 1.758 | 1.479 | 1.193 | 1.193 | 902 | 606 | |
| T _s (sec) | 0.79 | 1.01 | 1.21 | 1.39 | 1.39 | 1.52 | 1.69 | 1.69 | 1.94 | 2.37 | |
| ΔW=4π(h _{eq1} ・W ₁ +h _{eq2} ・W ₂) | 0.00 | 4.28 | 9.24 | 14.20 | 14.20 | 18.17 | 24.12 | 24.12 | 34.04 | 53.88 | |
| W _A = W ₁ +W ₂ | 2.79 | 5.56 | 7.97 | 10.42 | 10.42 | 12.39 | 15.35 | 15.35 | 20.29 | 30.20 | |
| 粘性減衰定数 h | 0.050 | 0.111 | 0.142 | 0.158 | 0.158 | 0.167 | 0.175 | 0.175 | 0.184 | 0.192 | |
| 減衰による加速度低減率 F _n | 1.00 | 0.71 | 0.62 | 0.58 | 0.58 | 0.56 | 0.55 | 0.55 | 0.53 | 0.51 | |
| 等価高さ H (m) | 4.31 | 4.16 | 4.09 | 4.06 | 4.06 | 4.05 | 4.03 | 4.03 | 4.02 | 4.00 | |
| p | 0.85 | 0.85 | 0.85 | 0.85 | 0.85 | 0.85 | 0.85 | 0.85 | 0.85 | 0.85 | |
| q | 1.00 | 1.00 | 1.00 | 1.00 | 1.00 | 1.00 | 1.00 | 1.00 | 1.00 | 1.00 | |
| pq= | 0.85 | 0.85 | 0.85 | 0.85 | 0.85 | 0.85 | 0.85 | 0.85 | 0.85 | 0.85 | |

| 損傷限界レベルの必要性能 | | | | | | | | | | | |
|---------------------------------------|--------|--------|--------|--------|--------|--------|--------|--------|--------|--------|--|
| S _{d1} (m/sec ²) | 1.16 | 0.92 | 0.76 | 0.66 | 0.66 | 0.61 | 0.55 | 0.55 | 0.47 | 0.39 | |
| G _h | 1.350 | 1.350 | 1.350 | 1.350 | 1.350 | 1.350 | 1.350 | 1.350 | 1.350 | 1.350 | |
| S _{d1} (m/sec ²) | 1.33 | 0.75 | 0.54 | 0.44 | 0.44 | 0.39 | 0.34 | 0.34 | 0.29 | 0.23 | |
| S _{d1} (cm) | 2.13 | 1.92 | 2.01 | 2.16 | 2.16 | 2.28 | 2.46 | 2.46 | 2.75 | 3.26 | |
| Q _{d1} (kN) | 107.99 | 63.08 | 46.20 | 37.94 | 37.94 | 33.75 | 29.41 | 29.41 | 24.83 | 19.77 | |
| R (rad) | 1/203 | 1/217 | 1/204 | 1/188 | 1/188 | 1/177 | 1/164 | 1/164 | 1/146 | 1/123 | |
| R ₂ (rad) | 1/258 | 1/506 | 1/736 | 1/925 | 1/925 | 1/1056 | 1/1231 | 1/1231 | 1/1482 | 1/1891 | |
| R ₁ (rad) | 1/187 | 1/182 | 1/166 | 1/151 | 1/151 | 1/142 | 1/130 | 1/130 | 1/116 | 1/97 | |
| 安全限界レベルの必要性能 | | | | | | | | | | | |
| S _{es} (m/sec ²) | 5.81 | 4.58 | 3.80 | 3.32 | 3.32 | 3.04 | 2.73 | 2.73 | 2.37 | 1.95 | |
| G _h | 1.350 | 1.350 | 1.350 | 1.350 | 1.350 | 1.350 | 1.350 | 1.350 | 1.350 | 1.350 | |
| S _{es} (m/sec ²) | 6.66 | 3.73 | 2.70 | 2.21 | 2.21 | 1.96 | 1.71 | 1.71 | 1.44 | 1.15 | |
| S _{es} (cm) | 10.63 | 9.58 | 10.05 | 10.79 | 10.79 | 11.41 | 12.32 | 12.32 | 13.76 | 16.30 | |
| Q _{es} (kN) | 539.93 | 315.42 | 231.00 | 189.72 | 189.72 | 168.73 | 147.07 | 147.07 | 124.15 | 98.84 | |
| R (rad) | 1/41 | 1/43 | 1/41 | 1/38 | 1/38 | 1/35 | 1/33 | 1/33 | 1/29 | 1/25 | |
| R ₂ (rad) | 1/52 | 1/101 | 1/147 | 1/185 | 1/185 | 1/211 | 1/246 | 1/246 | 1/296 | 1/378 | |
| R ₁ (rad) | 1/37 | 1/36 | 1/33 | 1/30 | 1/30 | 1/28 | 1/26 | 1/26 | 1/23 | 1/19 | |

| 増幅率 G _h の自由入力欄 | T ₁ | 0.79 | 1.01 | 1.21 | 1.39 | 1.39 | 1.52 | 1.69 | 1.69 | 1.94 | 2.37 |
|---------------------------|----------------|------|------|------|------|------|------|------|------|------|------|
| 損傷限界計算用 | | | | | | | | | | | |
| 安全限界計算用 | | | | | | | | | | | |

※ Y 方向は 2 階平面図に記載

| | | | | | | | |
|-----|------|------------|--|------------------------------------|-----------------------------|--|--------------|
| 特 記 | 日 付 | 令和7年12月15日 | | | 工事名称 津和野伝統的建造物群保存地区防災施設整備工事 | | 図面番号 A-53 |
| | 設計番号 | 2402 | | 図面名称 対青館 構造計算図1（改修図）1階平面図 縮尺 1：100 | | | |