

Tsuwano

 広報つわの

新年度の施政方針や
新規採用職員を紹介します。

5 May.
2026
Vol.247

※写真：鎗流馬神事（4月5日）
※施政方針・新規採用職員の紹介
等は、2 - 7 ページに掲載



津和野町長 下森博之

本年1月6日、島根県東部を震源とする震度5強の地震が発生し、重軽傷者6名、建物の一部損壊など多くの被害が発生いたしました。被災者の方々に心よりお見舞いを申し上げます。

本町におきましても地震への備えとして学校施設や保育園、役場庁舎などの耐震化に順次取り組んでまいりました。この度津和野庁舎の耐震化工事も完成に近づき、災害対策の拠点となる本庁舎、津和野庁舎増築棟と合わせ一定の機能強化につながると認識しております。

現在、日原山村開発センターの代替施設となる日原地域活動拠点施設の建設に取り組んでもおり、今後は津和野町民センターの耐震化について検討を始めます。同じく重伝建地区における防火機能の

強化、避難所となる体育施設の空調整備など、地震に限らずあらゆる災害への備えとして、厳しい財政状況にはありますが、町民の生命財産を守る防災・減災対策事業を今後も着実に進めてまいります。

物価高に伴う支援体制

物価高は本町においても町民生活や町内経済に大きな影響を及ぼしております。特に経済の足腰が弱い地方は容易にインフレを賃上げにてカバーできる状況にはなく、社会の重要な転換点となっている現在においては、行政としての支援が必要と感じております。

昨年12月に国より物価高騰対応重点支援地方創生臨時交付金を限度額1億5,847万1千円として交付頂くこととなりました。独自の対策事業を行う上で貴重な財源となるものであり、手厚い交付額を決定頂いたことに深く感謝するところであります。町民一人当たり1万円のつわみん生活応援券の配布やひとり親世帯子育て応援給付金等の事

業を実施することとしており、物価高の影響を受けている町内経済や町民生活を支援する事業を展開してまいります。

物価高に伴う町政運営

物価高は町財政にも影響を与えており、施設管理経費やハード整備にかかる建設コストの増大など、町政運営がこれまで以上に難しくなっていると認識しておりますが、将来の人口減少や高齢化の状況を理解した中で、今を生きる人々と将来の本町を担う人々がともに心豊かな生活を送ることができるよう視点ももちながら、この難問を解決して行かなければなりません。



つわみん生活応援券（見本）

これまで多方面にわたる行政改革と財政の健全化に取り組んできましたが、今後も更なる改革に努めるとともに、地方交付税や各種交付金、過疎債等の確保に取り組み、財政の健全化とまちづくりのバランスのとれた行政運営を進めます。

地方創生の取組み

資源の効率的、効果的な配分を意識しながら、少子高齢化に対応した福祉施策、医療、地域活力を生み出す商工観光や農林業の振興、津和野ならではの特色ある教育、文化の保存・活用、更には道路や上下水道をはじめとする社会基盤整備など、本町が抱える諸課題の解決と地方創生の取組みを進め、豊かで安心安全な町民生活が実現されるよう努力してまいります。



行政改革と財政の健全化

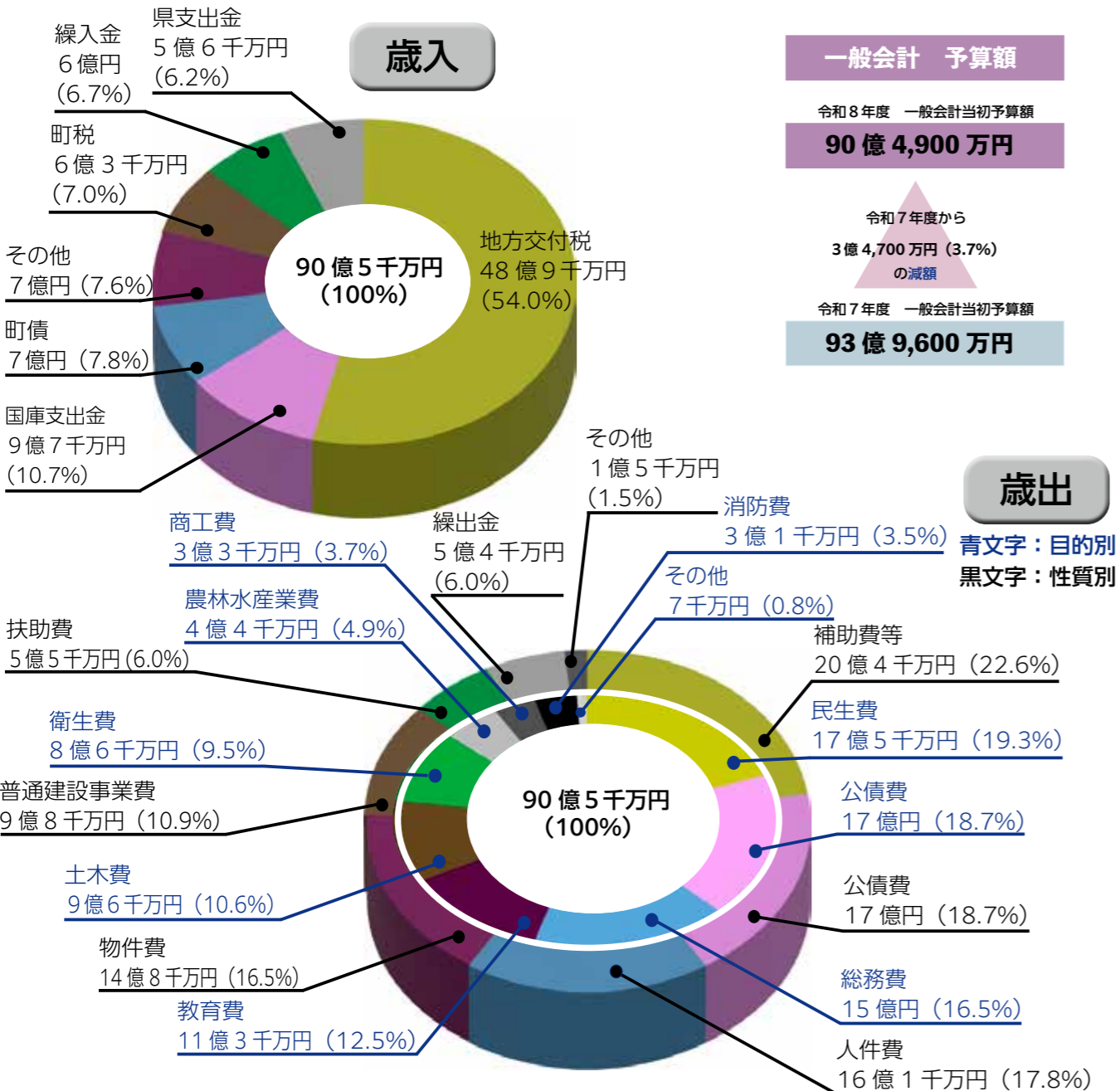
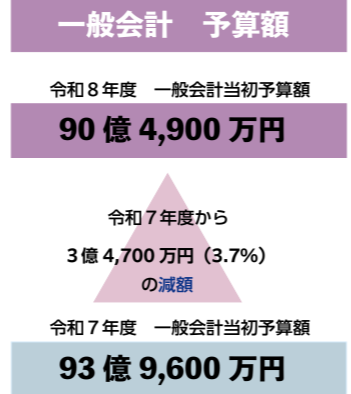

※グラフ上の金額については百万の位で四捨五入して掲載しています。

令和8年度 当初予算

令和8年度の一般会計予算額は、90億4,900万円です。前年度当初予算額93億9,600万円に対し、約3.7%の減額（3億4,700万円）の減額です。一般会計総額では、61億5,633万円となり、前年度一般会計総額59億5,827万3千円に対し約2.5%（1億4,735万7千円）の増額予算となっております。

なお、配分枠予算を堅持しつつ重点施策を具現化するために、事業費や事務量の増減要因を十分に検証するとともに、物価高騰による経費の増加に対応しながら、更なる経費の節減に努め、後年度負担にも配慮して基金や町債を効果的に活用するなど、限られた財源の中でより効率的な行政執行と財政運営の確立に徹する予算編成を基本的な考え方としています。

特別会計予算 予算額					
特別会計項目	当初予算額	前年比	特別会計項目	当初予算金額	前年比
国民健康保険事業	9億2,106万円	△0.97%	奨学金	1,389万円	△1.49%
介護保険事業	13億4,539万円	△0.17%	診療所	4,959万円	6.19%
後期高齢者医療	3億4,040万円	5.32%	介護老人保健施設事業	3億3,185万円	△3.08%

本紙に掲載の令和8年度施政方針は、令和8年3月の津和野町議会において示された冒頭の内容を一部抜粋・再編集し掲載しています。施政方針の全文については、津和野町ホームページ (<https://www.town.tsuwano.lg.jp/>) に掲載しています。

職員配置

○本庁舎

〒699-5292
津和野町枕瀬218番地18



町長	下森博之
副町長	宮内秀和

総務財政課 ☎74-0028	
-------------------	--

課長	山本早苗
----	------

課長補佐	須川寿賀子
------	-------

課長補佐	山本淳
------	-----

	清水健太
--	------

	中西あゆみ
--	-------

	横田雄一
--	------

	長嶺将志
--	------

	三浦翔
--	-----

	石川大樹
--	------

	大庭耕平
--	------

	益井仁志
--	------

	(再任用)
--	-------

危機管理室 (総務財政課内)	
-------------------	--

益田地区広域市町村圏 事務組合(派遣)	
------------------------	--

	竹田亨志
--	------

税務住民課 ☎74-0069	
-------------------	--

課長	中田紀子
----	------

課長補佐	水津太志
------	------

	城市浩輔
--	------

	棚木恵美
--	------

	永田達哉
--	------

総合窓口・住民係 (税務住民課内) ☎74-0059	
----------------------------------	--

課長補佐	柳井宏樹
------	------

	藤井安弘
--	------

	市村美奈
--	------

	中島亜希子
--	-------

	田中奈都
--	------

	定富槻
--	-----

出納室 ☎74-0082	
-----------------	--

会計管理者	小藤信行
-------	------

	石川慎太郎
--	-------

議会事務局 ☎74-0089	
-------------------	--

事務局長	倉木正行
------	------



令和8年4月1日付け人事異動で職員の配置が次の通り変更となっています。
公民館、保育園などの庁舎以外の住所等については各施設へお問い合わせください。

つわの暮らし推進課 ☎74-0092	
-----------------------	--

課長	楠寛
----	----

課長補佐	阿部光博
------	------

	大山優子
--	------

	陶山尚美
--	------

	金山大将
--	------

	高橋和也
--	------

	山本日和
--	------

	森本啓介
--	------

津和野町東京事務所 ☎03-5615-8358	
----------------------------	--

所長(兼務)	楠寛
--------	----

	佐伯晃
--	-----

建設課 ☎74-0081	
-----------------	--

課長	大垣隆
----	-----

課長補佐	三浦誠二
------	------

	植田直樹
--	------

	三浦香織
--	------

	岸田浩明
--	------

	清水敬太
--	------

	吉川健太
--	------

	渡邊泰成
--	------

	柳井慎太郎
--	-------

土地改良区 (建設課内)	
-----------------	--

国民スポーツ大会推進室 (建設課内)	
-----------------------	--

○津和野共存病院内 ○退職者

〒699-5604
津和野町森村口141

医療対策課 ☎72-4088	
-------------------	--

課長	岸田道治
----	------

課長補佐	清水孝倫
------	------

	河野雅美
--	------

	江上いずみ
--	-------

	菅田祐樹
--	------

	太田涼太郎
--	-------

	笹木康平
--	------

	森川歩
--	-----

地域包括支援センター ☎72-0683	
------------------------	--

土井泰一
清水浩志
宮内秀和
野田裕一
瀧山浩美
酒巻彰
村上千絵
古山智之
吉永美拓
武田雄大
松本利和
(再任用)



○津和野庁舎

〒699-5605
津和野町後田口64番地6



教育長	岩本要二
-----	------

教育委員会 ☎72-1854	
-------------------	--

教育次長	宮田健一
------	------

教育次長	青木貴志
------	------

次長補佐	村上剛士
------	------

次長補佐	川崎優一
------	------

	倉木翔史
--	------

	内谷元
--	-----

	豊田悠策
--	------

	一色翔太
--	------

	木村雄大
--	------

	渡邊彩美
--	------

0歳児からのひとづくり推進室	
----------------	--

商工観光課 ☎72-0652	
-------------------	--

課長	堀重樹
----	-----

課長補佐	斎藤貴達
------	------

	斎藤彩
--	-----

	三宅将平
--	------

	杉原摩耶
--	------

	廣石早紀
--	------

	村田隆昭
--	------

	(再任用)
--	-------

歴史まちづくり推進室 津和野町日本遺産センター ☎72-1901	
--	--

総合窓口 (商工観光課内) ☎72-0663	
------------------------------	--

課長補佐	篠原徹
------	-----

	右田智充
--	------

	岡本麻耶
--	------

	野上海奈
--	------

○美術館等施設

森鷗外記念館 ☎72-3210	
--------------------	--

副館長(兼務)	青木貴志
---------	------

	山本香奈絵
--	-------

桑原史成写真美術館	
-----------	--

館長(兼務)	青木貴志
--------	------

	伊藤悟郎
--	------

郷土館 ☎72-0300	
-----------------	--

館長(兼務)	岩本要二
--------	------

	小杉紗友美
--	-------

	河良純平
--	------

※桑原史成写真美術館に
御用の際は、安野光雅美術館へお電話ください。

健康福祉課 ☎72-0651	
-------------------	--

課長	山本博之
----	------

課長補佐	石井崇恵
------	------

	三沢智
--	-----

	阿部純子
--	------

	伊藤美里
--	------

	小山久美
--	------

	小川絢子
--	------

	大庭美里
--	------

	青柳秀太
--	------

	片山由冴
--	------

	宗田莉奈
--	------

こども家庭センター	
-----------	--

給食センター ☎72-1143	
--------------------	--

センター長(兼務)	青木貴志
-----------	------

	山本徹
--	-----

	田村鉄治
--	------

	大谷高
--	-----

	須川大士
--	------

	大谷翔太
--	------

福祉事務所 (健康福祉課内) ☎72-0673	
-------------------------------	--

所長(兼務)	山本博之
--------	------

課長補佐	樋口和宏
------	------

	松崎多加志
--	-------

	佐藤凜太郎
--	-------

	田中仁
--	-----

	西村紗里菜
--	-------

	芝田至
--	-----

○保育園

青原保育園 ☎75-0230	
-------------------	--

園長(兼務)	山本博之
--------	------

副園長	柳井江利子
-----	-------

副園長	佐々木かおり
-----	--------

	水津智美
--	------

	岩田夢花
--	------

	竹内留美
--	------

農林課 ☎72-0653	
-----------------	--

課長	安村義夫
----	------

課長補佐	村上宏志
------	------

	湯浅典子
--	------

	品川達哉
--	------

	岡本直也
--	------

	松村裕也
--	------

	後藤一朗
--	------

	田中弥
--	-----

	藤田迅武
--	------

農業委員会 農業担い手支援センター (農林課内)	
--------------------------------	--

環境生活課 ☎72-0309	
-------------------	--

課長	山下泰三
----	------

課長補佐	青木育世
------	------

課長補佐	石川卓弥
------	------

	日熊憲明
--	------

	俵知巳
--	-----

	長島敬太
--	------

	大羽克仁
--	------

	石川元揮
--	------

○図書館

日原図書館 ☎74-0355	
-------------------	--

津和野図書館 ☎72-0155	
--------------------	--

令和8年度新規採用職員紹介

今年度新たに6名の新規採用職員を迎えました。
皆さまの力になれるよう決意を新たにしています。
一人ひとりの抱負を掲載します。



医療対策課
もりかわ あゆむ
森川 歩 **津和野町**



信頼していただける職員を目指して、誠実に努力していきます。
よろしくお願いいたします。

建設課
わたなべ たいせい
渡邊 泰成 **津和野町**



以前は、町内の建設業社に務めていました。
その経験を活かして津和野町の力となるように頑張ります。

給食センター
おおたに しょうた
大谷 翔太 **益田市出身**



調理師として責任を持ち、日々努力を重ねて成長し、周囲に信頼される存在になります。
誠実に行動します。

健康福祉課
しばた いたる
芝田 至 **津和野町**



町民の方々の力となり、思い出がたくさんある津和野町に貢献できる職員になれるように頑張ります。

農林課
ふじた じんむ
藤田 迅武 **津和野町**



町民の皆さまの声を大事にしながら住民の生活を支え、町の資源も守り続けられるよう頑張ります。

商工観光課
のがみ みいな
野上 海奈 **津和野町**



初心を忘れず、誠実な対応で町民の皆様に貢献できるような職員になります。よろしくお願いいたします。

令和8年度新規事業紹介

※掲載は、主な事業となります。

情報配信システム整備事業

総務財政課 ☎ 74-0028

防災行政無線と連携する住民向け一斉情報配信システムとアプリを整備し、情報発信の強化と多重化を図ります。

道路長寿命化対策事業

建設課 ☎ 74-0081

富田地内の「下小瀬橋」、河村地内の「脇本大橋」、直地地内の「直地橋」の修繕工事を実施し、住民の方々が安全・安心に利用できるような橋梁の長寿命化対策を図ります。

統合型GISプラットフォーム構築事業

つわの暮らし推進課 ☎ 74-0092

町の地理空間情報をデジタル地図として集約・公開する基盤を構築し、ハザード情報等をスマホやPCからいつでもご確認いただけるようになります。

AIオンデマンド交通導入検討事業

つわの暮らし推進課 ☎ 74-0092

人口減少等に伴う交通課題を解決するため、AIを活用したオンデマンド交通の導入検討を行います。皆様が利用しやすい運行方法の実現を目指します。

放任果樹伐採支援事業

農林課 ☎ 72-0653

ツキノワグマによる人身被害を未然に防止するため、高齢などの理由で管理ができない果樹の伐採に要する費用の一部を補助します。

観光振興計画策定

商工観光課 ☎ 72-0652

津和野観光の目標と施策の方向性を定め、令和9～13年度の各年度施策の立案・実行に活用する計画を策定します。

5歳児健康診査

健康福祉課 ☎ 72-0657

身体の成長を確認するとともに、集団生活を営む上で必要な社会性の発達や自己統制などの行動面の発達状況を確認します。また、教育委員会より就学に向けた情報提供も行います。

町立小学校給食費無償化事業

教育委員会 ☎ 72-1854

子育て世帯の経済的負担軽減を図る観点から、国の「給食費負担軽減交付金」に町の財源を上乗せし、町立小学校の給食費の無償化を実施します。

0歳児からのひとづくり事業

「大人になっても自ら学び続ける」ひと

平成30年に町が策定した「0歳児からのひとづくりプログラム」に掲げられている、津和野町の未来を担う人材像です。

この地域総ぐるみによるひとづくりを持続的に実現し、「学び続ける・問い続ける・変わり続ける町」であるために取り組んでいることを紹介します。

— 各園から新年度のご挨拶 —

— 公立園

青原保育園

副園長：柳井 江利子
佐々木 かおり

豊かな自然と、あたたかな地域の方、青原小学校とのかかわりの中で、園だけではできないたくさんのご経験をしています。これからも地域の中で、心も体も豊かにのびのび育てたいと思います。よろしくお願いします。



畑迫保育園

副園長：佐々木 正子

「でかけよう！やってみよう！」自然豊かな環境に恵まれている畑迫地区の地域の方のかかわりをどんどん深めていきたいと思えます。畑迫地区の皆さん、よろしくお願いします。



— 社会福祉法人つわの清流会

日原保育園

園長：小加本 裕子

一人ひとりの個性を大切に、ありのままの姿を受けとめながら、子どもたちが集団の中で互いに認め合い、共に育ち合える環境を大切にしていきたいと考えています。また、散歩などを通して地域の方々とふれあいを楽しめながら、心豊かに成長していけるよう見守っていきたく思います。どうぞよろしくお願いいたします。



直地保育園

園長：佐々木 寿美

直地保育園は子どもたちの「やってみよう！」という気持ちを大切に保育しています。これからも保護者の皆様、地域の皆様と共に、温かい支え合いの中で子どもたちの成長を見守りながら、一人ひとりが自分らしく輝けるよう、丁寧な関わりと環境づくりに努めてまいります。これからもよろしくお願いいたします。



木部さとやま保育園

園長：山田 愛

美しい自然と地域の方々に温かく見守られ、子どもたちはのびのび育っています。これからも豊かな環境を大切にしながら地域と共に歩んでいきたいです。よろしくお願いします。



— NPO法人さぶみの

山のこども園うしのしっぽ

園長：斎藤 蘭子

「ないからこそ生まれる豊かさ」や「不便さ」にこだわりながら、子どもたちが夢中になって遊び込める時間を丁寧に保障していきます。「ない」にこだわりつつ、人との関りのなかにある安心感を大切に、地域、保護者、多世代が関わる寄り合いの場となる園を目指していきます。



— 社会福祉法人みその児童福祉会

津和野幼稚園

園長：吉田 聡美

「子どもの思いに気づき、子どもの笑顔を守る」子どもの思いに気づき笑顔を守る保育を目指します。子どもも保護者も保育者もわくわくする関りと、子どもの声に寄り添う保育、そして地域の皆さんと共に笑顔あふれる日常をつくりたいです。どうぞよろしくお願いいたします。



育てたい力

課題を見抜く力

対話する力

行動する力・創造する力



高校生×キャリア

高校卒業を前に語る、津和野町での挑戦とこれからの自分

3月1日（日）、卒業を目前に控えた津和野高校の3年生5名が、津和野町で過ごした日々や力を入れて取り組んだ活動、進路選択等について語るトークセッションを開催しました。地域の方や津和野高校の後輩など約10名が参加し、5名の3年生は、地域社会と深く関わる中で、自分自身と向き合いながら進路を切り拓いてきたプロセスを共有しました。

参加した高校生からは「実体験を深く聞いて刺激を受けた」「3年間をどう過ごしたか、考え方やその背景、想いがとても良く分かった」等の感想があり、3年生からは「自分の言葉で話すことで、進路先での目標が明確になった」「卒業後も津和野町と関わり続けたい」との声が寄せられました。自身のキャリアや津和野町での暮らしについて考えを深められる場を、これからも大切にしていきます。



高校3年生によるトークセッションの様子



グループに分かれての座談会も実施

小中学生×英語

町内の全小中学校へ広がる英語の輪～さらなる学びの充実を目指して

令和7年度、英語コーディネーターの派遣先を町内すべての小中学校へ拡大しました。ALT（外国語指導助手）と英語教員の橋渡し役を担うほか、タブレット端末を活用した視覚的に分かりやすい授業構築支援にも注力しています。小学5・6年生を対象とした「英単語スペリングコンテスト」では、月や曜日のつづりが書けるようになるなど着実な成果が見られました。木部小学校の先生からは「子どもたちが楽しんで英語の学習に取り組み、中学校の英語学習への見通しが持てた」との声がありました。英語コーディネーターの派遣を始めて3年目となる令和8年度も、子どもたち一人ひとりの成長に寄り添い、より充実した学びの環境づくりを追求していきます。



英語のあいさつの歌で楽しく学習（木部小学校3・4年生）日原小学校6年生の授業の様子



令和3年に設立された「一般財団法人つわの学びみらい」が、健康福祉課や教育委員会、現場の先生方とともに、これらの活動に取り組んでいます。詳しくは、つわの学びみらいのホームページ・Facebookをご覧ください！



HP



Facebook

【一般財団法人つわの学びみらい】 所在地：津和野町後田八12-3 ☎ 72・1506 ✉ info@tsuwano-mm.org

津和野町水道料金減免制度のご案内

見えない場所での漏水は、料金が一部還付される場合があります。

- こんな漏水が対象です**
- 地面の下（埋設管）からの漏水
 - 壁の中や床下での漏水
- ※蛇口の閉め忘れや、見える場所（蛇口、トイレのタンク、給湯器等）の破損による漏水は対象外です。

STEP 1：修理を依頼



STEP 2：写真を撮る

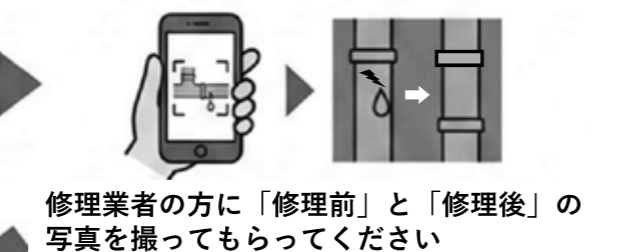

工事業者による修理

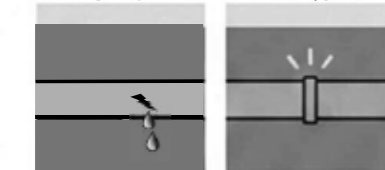

津和野町指定給水装置工事業者

STEP 3：役場へ申請



修理完了から2ヶ月以内に、環境生活課へ申請書を提出してください。
(業者の方から提出いただいても大丈夫です)

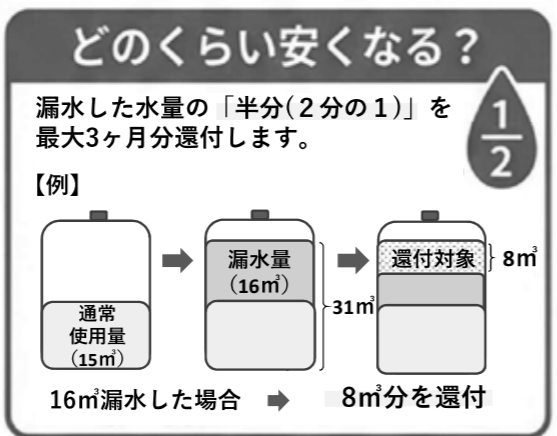

※詳しくは、お問い合わせください

【お問い合わせ】 津和野町役場 環境生活課 ☎ TEL：0856-72-0309



津和野町結婚新生活支援事業について

つわの暮らし推進課 ☎ 74-0092

- 婚姻数の増加を図り、少子化対策の推進につなげることを目的に、結婚し新生活を始める世帯に対し、住居費及び引越費用等を補助します。
- 交付対象者**
- 次の条件を全て満たす世帯
 - 令和8年1月1日～令和9年3月31日までの間に婚姻した世帯、または令和7年度に補助決定を受け、受給額が上限に達していない世帯
 - 「ご夫婦の所得を合わせて500万円未満（奨学金を返還している世帯は、奨学金の年間返済額を控除）」
 - 夫婦ともに婚姻日における年齢が39歳以下の世帯
 - 夫婦(若しくはいずれかが)町内に住所を有しており、対象となる住居が津和野町内にあること
 - 夫婦ともに町税等の滞納がないこと
 - 他の公的制度による家賃補助等を受けていないこと
 - 夫婦の双方が過去にこの制度に基づく補助を受け
- たことがないこと
- 夫婦の双方とも次に掲げる講座等のいずれかを受講していること
 - (ア) ライフデザイン支援講座(乳幼児とふれあう体験や子育て世帯との意見交換を含む。)
 - (イ) プレコンセプションケアに関する講座
 - (ウ) 医療機関への妊娠・出産に関する相談
 - (エ) 共家事・子育て講座(男性の家事・参画のための講座を含む。)
- 補助対象経費**
- ① 新居の購入費
 - ② 新居の家賃、敷金・礼金、共益費、仲介手数料
 - ③ 新居のリフォーム費用
 - ④ 引越業者や運送業者に支払った引越費用
- 交付金額**
- 補助対象経費①～④を合わせて、1世帯あたり上限30万円
- ※婚姻届出日において夫婦の双方が29歳以下の世帯は上限60万円
- 申請・問い合わせ先
つわの暮らし推進課



令和8年度固定資産税縦覧帳簿の縦覧について

税務住民課 ☎ 74-0069

- 縦覧制度とは、納税者に他の資産についても縦覧し、評価額を比較することで、評価額の適正さを確認していただくための制度です。
- 縦覧期間**
- 令和8年4月1日(水)～6月1日(月)
9時～17時
- ※土・日・祝日を除く
- 縦覧場所**
- 本庁舎 税務住民課
津和野庁舎 総合窓口
- 縦覧できる方**
- ① 「津和野町の固定資産税の納税者」及び代理人
 - ② 委任を受けた納税管理人
 - ③ 委任を受けた同居の親族(納税管理人と同居の親族については、納税通知書又は課税明細書の提示があれば委任があったものとみなします。)
 - 「土地」のみ所有している方は「土地」についてのみ縦覧できます。
 - 「家屋」のみ所有している方は「家屋」についてのみ縦覧できます。
 - 「土地・家屋」を所有している方は「土地・家屋」について縦覧できます。
- 縦覧手数料**
- 無料
- ① 本人であることを確認できるもの。
○ 納税通知書又は課税明細書
- ② マイナンバーカード、運転免許証、身分証明書、健康保険証等
- ③ 代理人の場合、代理権限を授与された「代理人選任届」が必要となります。
- ※ただし、他の市町村の納税者は当町の縦覧帳簿は縦覧できません。
- 必要書類等**
- ① 本人であることを確認できるもの。
○ 納税通知書又は課税明細書
- ② マイナンバーカード、運転免許証、身分証明書、健康保険証等
- ③ 代理人の場合、代理権限を授与された「代理人選任届」が必要となります。





国民年金保険料学生納付特例制度のご案内

健康福祉課 ☎ 72-0651

日本国内に住むすべての方は、20歳になった時から国民年金の被保険者となり、保険料の納付が義務づけられています。学生については、申請により在学中の保険料の納付が猶予される「学生納付特例制度」が設けられています。

対象者

学生納付特例を受けようとする年度の前年の所得が一定以下（※1）の学生（※2）が対象です。なお、家族の方の所得が多寡は問いません。

（※1）所得基準（申請者本人のみ）
128万円（令和2年度以前は118万円）＋扶養親族等の数×38万円＋社会保険料控除等

（※2）大学（大学院）、短期大学、高等学校、高等専門学校、特別支援学校、専修学校および各種学校、一部の海外大学の日本分校に在学する方で夜間・定時制課程や通信課程の方も含まれます。

必要添付書類

○基礎年金番号通知書のコピーまたは年金手帳（氏名の記載ページ）のコピー等

○学生等であることまたは学生等であったことを証明する書類

保険料の追納

学生納付特例の承認を受けた期間は、10年以内であれば保険料をさかのぼって納めること（追納）ができます。将来受け取る年金額を増額するためにも、追納することをお勧めします。学生納付特例の承認を受けた期間の翌年度から起算して、3年度目以降に保険料を追納する場合には、承認を受けた当時の保険料額に経過期間に応じた加算額が上乗せされます。

申請先

住民登録をしている市区町村、年金事務所、在学中の学校（学生納付特例の代行事務を行う許認可を受けている場合に限る）等。申請手続きなど



全国戦没者追悼式の参列者を募集します

健康福祉課 ☎ 72-0673

島根県では、先の大戦により亡くなられた方に追悼の誠をささげ、平和を祈念するため、政府主催により実施される『全国戦没者追悼式』式典に島根県遺族代表として参列していただく方を募集します。

日時
令和8年8月14日（金）～15日（土）
1泊2日（式典は15日）

場所
日本武道館（東京都千代田区北の丸公園2番3号）

対象
次の条件を全てを満たす県内在住の方

①日華事変（昭和12年7月7日）以降の軍人・軍属等戦没者の遺族

②戦没者の遺族である配偶者、子、父母、兄弟姉妹、孫、甥姪、曾孫、子・兄弟姉妹・孫・甥姪の配偶者

③健康状態良好で、2日間の団体行動に耐えられる方（介助者なしで行動が可能であること）

参加費
松江市を起点とした東京までの往復運賃と宿泊費は公費で定額助成します。その他の費用は自己負担となります。（参加費は無料ではありません。）

申込期限
5月22日

応募方法
健康福祉課 ※申込手続きをご案内いたします。

その他

(1)全応募者の中から統柄、年齢等を考慮のうえ県で選考いたします。

(2)参列については、一般財団法人島根県遺族連合会が主催する旅行団により実施し、集合から解散までは原則すべて団体行動となります。

(3)参列が決定してから辞退されると、時期によってはキャンセル料を支払っていただく場合があります。

(4)選考結果は、7月上旬ころまでに島根県よりお知らせします。



5月17日（日）は世界高血圧デー

健康福祉課 ☎ 72-0657

5月17日（日）は世界高血圧デー

高血圧（140/90mmHg以上）は日本人の三大死因のうち二大疾患である脳卒中や心臓病など、生命に関わる病気を引き起こす最も主要な原因となっています。しかし、高血圧はサイレント・キラーと呼ばれるように、自覚症状がないために、現在、日本に約4,000万人と推定されている高血圧患者のうち実際に治療を受けているのはわずか2割の約800万人とされています。

1 減塩 =塩分を減らそう

- 日本人の平均は約10g/日と多め（高血圧の方：目標6g未満/日）
- 汁物は1日1杯まで
- 「かける→つける」にする
- 減塩調味料を活用する

2 運動＋体重管理 =毎日10分多く体を動かす

- ウォーキングや家事でもOK
- 週150分の運動が目安
- 体重が減ると血圧も下がる（上の血圧を10mmHg低下→脳卒中・心疾患約2割減）

3 家庭血圧＋受診 =家で血圧を測ろう / 放置しない

- 朝と夜の測定が大切
- 記録することで変化に気づく
- 家庭血圧が135/85mm以上は要注意
- 高いままなら医療機関へ
- 薬は自己判断でやめない

しまねMAMEインフォ動画「ご飯を食べる時のあと塩分マイナス1g」
しまねMAMEインフォ動画「家庭血圧測定のスズメ」

浜田年金事務所
☎ 0855・22・0670

について詳しくは、津和野庁舎健康福祉課、本庁舎総合窓口または浜田年金事務所にお問い合わせください。



パソコンの宅配便回収にご協力ください

環境生活課 ☎ 72-0309

津和野町では、「小型家電リサイクル法」の認定業者である「リネットジャパン」を協定を締結し、家庭でなくなったパソコン・小型家電の宅配便による無料回収、リサイクルを進めています。

家庭で不用になったパソコンを宅配便でカンタン無料回収します

1 申込み
リネットジャパンへ申込
<https://www.renet.jp/>

2 詰める
パソコン等をダンボールに詰める

3 回収
宅配業者が希望日時に自宅から回収

- パソコンを含む1箱分の回収料金・リサイクル料金が無料です。
- 古くても、故障していても「どんなパソコン」でも回収可能です。
- パソコンと一緒に、プリンタなどの周辺機器も一緒に回収可能です。

<詳細・お申込み>
リネットジャパンリサイクル（株）
<https://www.renet.jp> ☎ 0570-085-800（10時～17時）

リネットジャパン 検索



5月 固定資産税・・・第1期 軽自動車税・・・第1期 国民健康保険税・・・第2期 後期高齢者医療保険料 ・・・・・・・・第2期 介護保険料・・・第2期 町税等の支払いは口座振替が便利でおススメです	日 -Sunday-	月 -Monday-	火 -Tuesday-
	納期限 6月1日 各料金・税金は納付期限までに納付しないと、20日以内に督促状を発送します。 その後の納付には100円の手数料が別途必要となります。	3 憲法記念日 ◎ SL やまぐち号運行日 (津和野着 13:07/ 津和野発 16:12)	4 みどりの日 ◎ SL やまぐち号運行日 (津和野着 13:07/ 津和野発 16:12)
主な行事のお問合せ先 ■行政相談 総務財政課…………☎ 74-0028 ■交通事故相談 島根県交通事故相談所 ☎ 0852-22-5102 ■無料人権相談 税務住民課…………☎ 74-0059 ■健康相談, 育児相談, 乳児・幼児健診, ケアサロン, 手話生活相談, 心の相談 健康福祉課…………☎ 72-0657 ……………☎ 72-0673 ■心配ごと相談(各地区含む), 無料法律相談 社会福祉協議会 津和野支所…………☎ 72-1494 ■明るい生活相談 社会福祉協議会本所☎ 74-1617 ■パソコン教室, フラダンス 日原中央公民館…☎ 74-0302 ■水彩画教室 津和野町民センター☎ 72-2070 ■キラキラ体操教室, 元気アップ教室, フォロー教室 地域包括支援センター☎ 72-0683 ■断酒会 断酒会鹿足支部 ☎ 090-9061-8012 ■囲碁クラブ, 太極拳教室 滝元枕瀬公民館…☎ 74-0680 ■津和野夜神楽 津和野町観光協会…☎ 72-1771	10 ◎ SL やまぐち号運行日 (津和野着 13:07/ 津和野発 16:12)	11 ◎畑迫 HBG 体操クラブ*1 (畑迫公民館 /10:00-11:30) ◎3B 体操 (町セ /13:30-)	12 ◎青原百歳体操*1 (青原公民館 /10:00-11:00) ◎育児・栄養相談 (ぶどうの木 (幼花園) /10:00-11:30) ◎なかよし体操中座*1 (中座会館 /10:00-11:30) ◎パソコン教室 (日公 /10:00-12:00) ◎いきいき百歳体操*2 (町セ /13:00-) ◎音読会 (津和野図書館 /13:00-14:00)
	※1 地域運動推進員サロン活動・研修会 ※2 ひまわりクラブ ※3 家庭のあり方を見つめなおし、家族でふれあう時間を作るために設けられた日	17 ◎しまね家庭の日*3 ◎第199回輪読鷗外 (森鷗外記念館 /10:00-11:00) ◎ SL やまぐち号運行日 (津和野着 13:07/ 津和野発 16:12)	18 ◎つわのオレンジカフェほっと (畑迫ほたるの宿 /10:00-12:00) ◎こころの相談 (町セ /13:00-16:00)
	24 ◎ SL やまぐち号運行日 (津和野着 13:07/ 津和野発 16:12)	25 ◎3B 体操 (町セ /13:30-) ◎小川はつらつクラブ*1 (小川公民館 /14:00-15:30)	26 ◎びよんぴよん教室 (本庁舎 /9:30-11:30) ◎名賀のぞみクラブ*1 (名賀地域センター /10:00-11:30) ◎パソコン教室 (日公 /10:00-12:00) ◎いきいき百歳体操*2 (町セ /13:00-) ◎音読会 (津和野図書館 /13:00-14:00) ◎青原百歳体操*1 (青原公民館 /13:30-15:00)
	31 ◎ SL やまぐち号運行日 (津和野着 13:07/ 津和野発 16:12)		

水 -Wednesday-	木 -Thursday-	金 -Friday-	土 -Saturday-
		1 ◎明るい生活相談・人権相談 (やま /10:00-12:00) ◎いきいき百歳体操*2 (町セ /13:00-) ◎囲碁クラブ (プラサ枕瀬 /13:00-17:00)	2 ◎ SL やまぐち号運行日 (津和野着 13:07/ 津和野発 16:12)
6 振替休日 ◎日原文台開館日 ◎ SL やまぐち号運行日 (津和野着 13:07/ 津和野発 16:12)	7 ◎日原文台台休館日 ◎津和野地区ゴムバンド教室 (町セ /10:00-11:30)	8 ◎日原文台台休館日 ◎元気会*1 (やま /10:00-11:30) ◎心配ごと相談・行政相談・人権相談 (福セ /10:00-12:00) ◎太極拳教室 (プラサ枕瀬 /10:30-12:00) ◎いきいき百歳体操*2 (町セ /13:00-) ◎史談会 (町セ /13:30-)	9 ◎月いちボランティア (社協津和野支所 /8:00-9:00) ◎ SL やまぐち号運行日 (津和野着 13:07/ 津和野発 16:12)
13 ◎さくら会*1 (須川公民館 /10:00-11:30) ◎しまね西部若者サポーター出張相談会 (やま /11:00-12:00) (町セ /13:30-15:00) ◎手話生活相談 (役場本庁舎 /13:30-16:00) ◎遺言・相続・後見相談 (やま /13:30-16:00) ◎水彩画教室 (町セ /19:00-) ◎断酒会 (町セ /19:00-21:00)	14 ◎つわのオレンジカフェほっと (まごころ市場にちはら店交流スペース /13:30-15:15)	15 ◎明るい生活相談・行政相談 (やま /10:00-12:00) ◎いきいき百歳体操*2 (町セ /13:00-) ◎囲碁クラブ (プラサ枕瀬 /13:00-17:00)	16 ◎ SL やまぐち号運行日 (津和野着 13:07/ 津和野発 16:12) ◎津和野夜神楽公演 予約不要 / 大人 500円・小学生以下無料 (町セ /20:00-)
20 ◎にこにこ会*1 (プラサ枕瀬 /10:00-11:30) ◎すみれ会*1 (小瀬会館 /13:30-15:00) ◎かけ橋の会 (町セ /14:00-16:00) ◎断酒会 (プラサ枕瀬 /19:00-21:00)	21 ◎来い、鯉クラブ*1 (町セ /10:00-11:30) ◎津和野地区ゴムバンド教室 (町セ /10:00-11:30)	22 ◎心配ごと相談 (福セ /10:00-12:00) ◎太極拳教室 (プラサ枕瀬 /10:30-12:00) ◎いきいき百歳体操*2 (町セ /13:00-) ◎無料法律相談 (福セ /13:30-16:00)	23 ◎ SL やまぐち号運行日 (津和野着 13:07/ 津和野発 16:12)
27 ◎ワーク WORK 相談 (障害者福祉センター /13:30-) ◎手話生活相談 (役場本庁舎 /13:30-16:00) ◎水彩画教室 (町セ /19:00-) ◎断酒会 (プラサ枕瀬 /19:00-21:00)	28	29 ◎日原図書館・津和野図書館休館日 ◎いきいき百歳体操*2 (町セ /13:00-)	30 ◎津和野高校合唱部コンサート ◎ SL やまぐち号運行日 (津和野着 13:07/ 津和野発 16:12)

Cycling TAKATSUGAWA tanoshiyo!!

第2回 高津川地域交流ライド

～高津川がつなぐ・地域を繋ぐ～

2026年5月2日(土) 7:30スタート

会場 高津川河口あすかデイサービス前

チャレンジコース 【60km】

パーフェクトコース 【135km】

参加料 2,000円

詳細、お申し込み



今年は豪華ゲストがイベントを盛り上げて下さいます!!

山本益田市長



下森津和野町長



岩本吉賀町長



自転車YouTuber
おおよようこさん



主催 益田地区広域市町村圏事務組合

問い合わせ先：特定非営利活動法人益田市・町おこしの会
☎ 0856-31-1017

受講生募集 山口ゆめ回廊地域通訳案内士育成研修

商工観光課 ☎ 72-0652

地域通訳案内士は、特定の地域において、その固有の歴史・地理・文化等の現地情報に精通した者であり、各自治体が行う研修受講を通じて「地域通訳案内士」として登録を受けた方々です。

山口ゆめ回廊の対象市町である山口県山口市、宇部市、萩市、防府市、美祢市、山陽小野田市、島根県津和野町を訪れる外国人旅行者は、コロナ禍では大きく落ち込んだものの、その後の回復は極めて速く、島根県・山口県を訪れる外国人旅行者の誘客は「反転」から「成長局面」へと移りつつあります。

この一方で、受入環境の整備は圏域に共通する喫緊の課題であり、とりわけ言語面におけるサポート不足は依然として顕著です。圏域の多様な文化資源・自然景観を的確に伝え、旅行者が安心して滞在できる環境を整えるためには、地域の魅力を国際的な視点で発信できる人材の育成が欠かせません。

本研修では、こうした状況を踏まえ、地域通訳案内士を

山口ゆめ回廊地域通訳案内士育成研修 受講生募集!

募集期間
2026年5月7日(木)～
6月5日(金)

継続的に育成し、圏域を訪れる外国人旅行者の満足度と利便性の向上を図るとともに、交流人口の拡大を通じた地域活性化と新たな雇用創出をめざすため、次の内容で圏域における地域通訳案内士(山口ゆめ回廊地域通訳案内士)の育成を行うため、研修受講生を募集します。受講に関する詳細はお気軽にお問い合わせください。

募集期間
5月7日(木)～6月5日(金)

研修期間
6月21日(日)～11月29日(日)の隔週日曜日

口述試験日
12月6日(日)

まめネットのご案内

医療対策課 ☎ 72-4088

まめネット をご存じですか？

まめネットとは
まめネットカードをお持ちの県民の皆さんの診療情報を医療機関等で共有するネットワークです

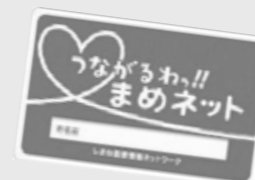

このような人におすすめです

- 高齢の人 持病やアレルギーがある人
- 複数の医療機関を受診している人
- 在宅訪問系サービスを受けている人(訪問介護など)

詳しくはこちらまでお問い合わせください
NPO法人 しまね医療情報ネットワーク協会
☎ 0853-22-8058

左上のステッカーがある医療機関で登録ができます

『まめネットカード』をお持ちの県民の皆さんの医療や介護の情報を県内の様々な機関で共有するネットワークです。病院・診療所間のカルテ情報の共有や主に訪問系サービスを提供する事業所間での情報共有を行っています。

これにより、医療や介護のサービスをスムーズに受けることができ、ご本人やご家族の負担を軽減することができます。

おすすめの方

- 複数の医療機関を受診されている方
- 持病、アレルギーをお持ちの方
- 小さなお子様、ご高齢の方
- 複数の薬の処方を受けている方
- 在宅で訪問系サービスを受けている方

問い合わせ先
NPO法人しまね医療情報ネットワーク協会
☎ 0853・22・8058

日本遺産 神々や鬼たちが躍動する神話の世界
～石見地域で伝承される神楽～

津和野夜神楽2026（前期）公演 日程

4/4（土） 夜桜公演
鷺舞モニュメント広場（雨天時：藩校養老館）

5/16（土） 通常公演
津和野町民センター大集会室

6/20（土） 通常公演
津和野町民センター大集会室

7/18（土） 太鼓谷稲成神社公演
太鼓谷稲成神社境内

9/19（土） 通常公演
津和野町民センター大集会室

○ 公演時間 20:00～約1時間程度
○ 入場料：通常公演…大人 500 円（小学生以下無料）
特別公演…無料

- ・予約不要
- ・通常公演は原則、座布団席での観覧となります
- ・特別公演はパンチシートのみのご用意となります。座布団などが必要な方はご持参ください。
- ・来場人数によっては立ち見となる場合があります
- ・出演社中、演目などの詳細は津和野町観光協会ホームページにてご確認ください

夜神楽

令和八年度前期 津和野 つわのよから

躍動の神話の舞

TSUWANO 舞 YOKAGURA



石見神楽保存会 長福千原座神楽社中 石見神楽 古縁社中 水ノ口神楽社中

お問い合わせ先：
（一社）津和野町観光協会
☎0856-72-1771（9:00～17:00）

<https://tsuwano-kanko.net/>

主催／（一社）津和野町観光協会
協力／津和野町石見神楽神楽会・津和野旅館組合
協賛／津和野町商工会 後援／津和野町

GWは津和野！

みんなでSLをお出迎えしよう

令和8年5月2日（土）13：00～

SLやまぐち号 運転予定時刻 津和野駅着：13時6分 津和野駅発：16時12分
津和野町では5月2日のSLやまぐち号運行初日にお出迎えイベントを実施します。
当日は島根県観光キャラクターしまねっこ・つわみんも来場する他、神楽社中による公演、駅周辺でプチイベントを実施予定です。
ゴールデンウィークは、みんなと一緒にSLやまぐち号をお出迎えしよう！
※ご来場の際は、公共交通機関をご利用または町内の有料駐車場をご利用ください。



当日津和野駅で開催予定の主なイベント



津和野





島根連許諾第9232号

しまねっこつわみんのおもてなし

13：00～13：20

内 容： 神楽公演

出演時間：13：15～14：00

問合せ先：津和野町役場商工観光課 TEL：0856-72-0652

Tsuwano T-space ニュースライン

東京で津和野を PR！津和野町東京事務所ではこんな活動をしています！

文京区にて津和野の芋煮を PR しました！

3月6、7日（金、土）東京都文京区にて開催された「都市交流フェスタ 2026」に、津和野町ブースを出店いたしました。このイベントは文京区と相互協力協定を結ぶ自治体が一堂に会するもので、今年も多くの方で賑わいました。

当町ブースでは芋煮の実食販売を行い、「炙った鯛の出汁が上品な味わいで美味しい」と大好評でした。併せて、地酒や焼酎の販売を行い、多くの方に津和野町の味を届ける事が出来ました。

さらに、文京区内の飲食店と連携し、本町の食材をふんだんに使用した「津和野山菜かしわめし弁当」を限定販売。現地の料理人の手によって津和野町の山の幸豊かなお弁当となり、こちらも好評で早々に完売となりました。

また、会場にはイメージキャラクターの「つわみん」も登場。愛らしい姿で来場者をお迎えし、記念撮影を楽しむ家族連れなどで盛り上がりました。

当イベントでは津和野町の PR だけでなく、他の出店自治体との交流も深まりました。この絆を大切に、さらなる地域活性化へと繋げてまいります。



【お問合せ先】津和野町東京事務所（T-space） ☎ 03-5615-8358
http://tsuwano-tokyo.net/



平成 29 年 3 月に形成された山口県連携都市圏域。ここでは圏域のイベント情報を紹介します。

日 時 料 金 場 所 問 合 先

美祿市 フェロシップ・プログラム 2026 滞在アーティスト 大坪晶展覧会

国内外の芸術家を招へいし、山口県での滞在制作を支援し、イベント等を通じて県民が芸術文化に触れ、芸術家と交流する機会を提供するアーティスト・イン・レジデンスです。今回は大坪晶氏による展覧会が開催されます。

日 5月26日（火）～31日（日） 10時～17時

場 間 秋吉台国際芸術村 ☎ 0837-63-0020

萩市 浜崎伝建おたから博物館
藩政期から続く港町・浜崎伝建地区を舞台に、旧家に代々伝わるおたからの数々を特別に公開する年に1度のイ

ベントです。
日 5月17日（日）9時～15時
場 萩市浜崎本町筋周辺
間 浜崎しっちゃん会事務所（旧山村家住宅）
☎ 0838-22-0133

山陽小野田市 常設展示特設コーナー
「10分でわかる山陽小野田市の歴史」

7つのふるさと文化遺産を通して本市の歴史を学んでみませんか。短時間で学べるよう、通常の常設展示を特別にコーナーごとにコンパクトにまとめて紹介しています。

日 6月21日（日）9時～17時
場 山陽小野田市歴史民俗資料館
☎ 0836-83-5600

宇部市 パラ展

ときわミュージアムで保有している約300品種400株の春パラを展示します。16日、17日は幻想的にライトアップしたローズナイトも開催します。

日 5月9日（土）～31日（日） 9時30分～16時30分

場 ときわミュージアム ☎ 0836-37-2888

山口市 企画展！ コラボレーション展示
「萩の陶工と中原中也 土の詩情」
400年以上の伝統を誇る萩焼と中原中也の詩のコラボレーション展示を開催します。

日 7月26日（日）9時～17時
料 一般330円、学生220円、70歳以上・18歳以下無料

場 間 中原中也記念館 ☎ 083-932-6430

防府市 端午

“端午の節句”にちなみ、少年用の甲冑を中心にした「端午飾り」ほか、毛利家伝来の刀剣や具足・装身具など、大名の男性たちが代々大切に受け継いだ名品を展示します。

日 5月31日（日）9時～17時
（入館は16時30分まで）

料 大人900円、小中学生250円
場 間 毛利博物館 ☎ 0835-22-0001

山口県連携都市圏域の情報についてウェブサイトが発信中!!

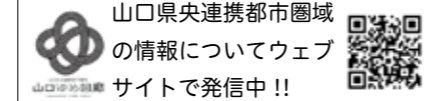

郷土の資料



『津和野をつづる』
著者：山岡 浩二
出版社：モルフプランニング
発行年：2014 年

第1章は日本の文化を一步推し進めた多彩な個性と才能を持った17人が紹介され、第2章は津和野と鷗外、第3章は津和野文化の更なる深みを綴った津和野あれこれが記載されています。本書には、著者が1989年から2014年の間に、新聞や雑誌などに発表した文章のほとんどが収録されています。

おすすめの本



『NHK 趣味の園芸 観葉植物 パーフェクトブック』
著者：杉山 拓巳
出版社：NHK 出版
発行年：2024 年

年々人気の高まる観葉植物の園芸書の決定版。最新の人気種もしっかり押えた約200種をタイプ別に楽しみ方や増やし方、室内管理のコツなど満載です。見るだけでも緑の写真に癒されます。

津和野図書館 TEL0856-72-0155
日原図書館 TEL0856-74-0355

*郷土の資料・おすすめの本は、津和野図書館、日原図書館で貸出可能です。

百景図よもやまばなし

100枚の絵図にまつわるストーリーを紹介します。

津和野百景図 第六十三図 高崎邸
「高崎邸とは藩侯の支族 亀井邸をいふ 津和野市街 中座にあり此の門は東側表 門なり また裏門は北側に あり門内に中仕切り門あり 家屋は皆茅葺なり 明治 二年己巳正月十一日焼失す」
亀井家の分家高崎亀井家の本邸が高崎邸で、立派な門の堂々たる武家屋敷です。高い塀をめぐらし、門の向こうには石垣の上に屋敷。もはや出城といつてもいいほどの構えです。高崎邸の南側には国境の野坂峠があり、いざという時には国境警備の軍勢が集結する重要な軍事拠点でもありました。元治元年（1864）、幕府は禁門の変を起こした徴収を処分するため征長軍を編成し始めます。この時、高崎邸に津和野兵が集結しました。結果として幕府と長州の軍事衝突はなかったのですが、城下町が物々しい

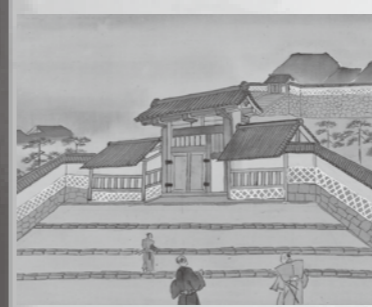

高崎邸

霧囲気に包まれたのは間違いない。高崎邸は、嘉永の大火（1853）で焼失を免れた数少ない建物です。一時期、亀井本家も身を寄せました。門や塀の屋根は石州瓦の瓦葺ですが、家屋の方は茅葺のままです。藩主の御分家といえども大火の前は茅葺だったとは。大火の被害もまぬがれた高崎邸ですが、明治2年（1869）に焼失してしまいました。津和野中学校の上側のブロック全体が高崎邸ですから、その規模の大きさがわかります。当時の石垣も道路沿いに割合広範囲に見えますので、ぜひ現地でご確認ください。

日本遺産センター ☎ 72-1901



日本遺産第1期認定（平成27年4月24日）
「津和野今昔百景図を歩く」

第63図

町内文化施設からのお知らせ

桑原史成真美術館 4/17(金)～7/15(水)
第1期

2026年は水俣病公式確認から70年です。桑原史成は報道写真家として、世界4大公害病と言われるに至る「水俣病」事件を1960年代から記録してきました。

1950年代、熊本県の水俣湾周辺では、戦後日本の中核企業であった新日本窒素の水俣工場が海に排出したメチル水銀が原因で、神経が冒される中毒性神経疾患を発症する人が増え、1956年5月に患者が初めて水俣病として確認されました。

桑原史成が長年撮影、記録してきた「水俣病」を展示します。皆様のご来館をお待ちしています。

☎72-3171

水俣病 ～公式確認から70年～



「水俣」1986年

森鷗外記念館 4/14(火)～10/18(日)

鷗外の墨跡・遺品を展示
コレクション特別展（前期）

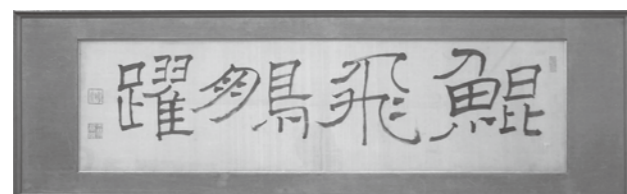
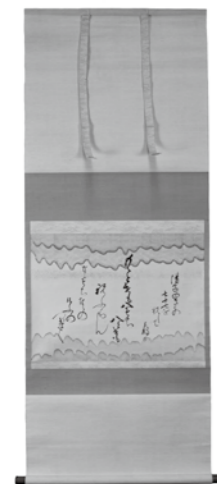

森鷗外記念館では、毎年「前期」「後期」に分けて、收藏する貴重な資料を展示する「コレクション特別展」を開催しています。

本年度前期展示では、鷗外自筆扁額「鯉飛鵬躍」、鷗外が受章した勲章類、家藏品である福羽美静書幅の3点を展示します。

ぜひこの機会に貴重な資料をご覧ください。

☎72-3210

町立文化施設 町民は 入館料無料で ご入館いただけます

安野光雅美術館	3/13(金)～6/10(水)	企画展	第1期展 「絵のある人生～安野光雅の足跡100年～」展 / 安野光雅美術館回顧展	☎72-4155
桑原史成真美術館	4/17(金)～7/15(水)	企画展	第1期展 水俣病 ～公式確認から70年～	☎72-3171
森鷗外記念館	4/21(火)～7/26(日)	企画展	鷗外宛書簡から紐解く〈鷗外文化圏〉I	☎72-3210
	4/14(火)～10/18(日)	企画展	コレクション特別展（前期）	
郷土館	3/4(水)～6/1(月)	企画展	嘉永の大火―幕末津和野城下における大火災―	☎72-0300
養老館	毎日開館（土日祝日のみ御書物蔵も開館）			☎72-0300
旧畑畑病院展示室	3/7(土)～5/10(日)	企画展	薬 第II期「薬草園の薬と毒」	☎72-0338
旧堀氏庭園	休館日 月曜日	☎72-0010	町内文化施設の情報をチェックするなら…	
日原天文台	休館日 火・水曜日	☎74-1646	津和野 文化ポータル https://tsuwano-bunka.net/	
星と森の科学館	休館日 火・水曜日	☎74-1646		
日原歴史民俗資料館	土日祝日開館中	☎74-0933		



津高ダイジェスト
ここでは、津和野高校の“今”をお届けします！

ツコウの情報を「津和野高校ホームページ」にて発信しております
→<http://tsuwano.ed.jp/>



令和7年度卒業証書授与式を行いました。

令和8年3月2日(月)に、令和7年度卒業証書授与式を行いました。当日は雲間から明るい日差しが差し込む暖かな雰囲気の中、62名の卒業生が本校から旅立ちました。

卒業生を代表して、藤村晃大さんが卒業証書を受け取りました。また、卒業生答辞では、代表の島崎結菜さんが今年度の鍛錬行事について「強歩の前日に生徒会執行部が披露してくれた演劇のおかげで、全校で士気を高めることができました。友達と歩くのはあまりにも楽しくて、正門からゴールすると、たくさんの方が待っていてくださり、やりきった達成感を強く感じました。また、昼食準備や食材提供、強歩の見守りをしてくださったボランティアの皆さんや、応援してくれた皆さんなど、自分を支えてくれている皆さんの存在に改めて気づきました。」と思いを語りました。また、3年間を通して「やってみよう」ことをかなえていく中、それを応援してくれた仲間との出会い、元気で心優しい後輩の声掛け、先輩や教職員、そして両親の支えについて感謝の言葉を述べました。

卒業式後、『銭の歌』として、在校生、教職員、そして卒業生一同で『証』を合唱しました。また、その伴奏を卒業生の山本舜人さんが務めました。



令和7年度3学期表彰式・終業式・離任式を行いました。

3月24日(火)、令和7年度3学期表彰式・終業式を行いました。表彰式では、次の3名が表彰されました。

- ・第3回未来の安野光雅先生「私のふるさと」絵画コンクール
安野光雅美術館館長賞 **石川 春音**
優秀賞 **古山 佳穂**
- ・第12回「いのち・愛・人権」展
感謝状 **明山 唯佳**



終業式の訓話の中で、松田校長は本校のスローガン「『やってみよう』を『やってみる』、自分らしく、だれかのために」の中に、幸福学の前野隆司先生が提唱する「幸福の4因子」が含まれていることについて述べました。最後に、生徒へ「まとめると、失敗を恐れず、自分の個性を活かして挑戦し、感謝の気持ちをもって行動することが、皆さんの幸せにつながるという話でした。ぜひこの4つの因子を意識し、自分らしい幸せの形を探してみてください。そして4月にまた、皆さんが『自分らしく』輝く笑顔で登校してくることを祈念しています。」と、エールを送りました。

終業式に続き、離任式を行いました。今年度は松田校長を含め7名の教職員が津和野高校を離れます。離任される方々の今後のご活躍をお祈りするとともに、頂いたお気持ちをしっかり受け止め、より活気のある津和野高校にしていきます！



案内 Guide

島根県司法書士会主催無料相談会

- 【電話相談】(祝祭日除く)
- 「司法書士総合相談センター」
- 毎週月・木曜日 12時～15時
- 「相続・遺言相談センター」
- 毎週火曜日 12時～15時
- 【面接相談】(電話予約要)
- 受付 月・火・木曜日12時～15時
- 〈益田会場〉※予約優先
- 日5月21日(木) 13時～17時
- 場益田市人権センターあすなろ館
- 益田市須子町3-1
- 島根県司法書士会相談センター
- ☎0852・60・9211

交通事故相談・交通事故巡回相談

- 【交通事故相談】(祝祭日除く)
- 毎週水曜日
- 11時～12時・13時～16時
- 場島根県浜田合同庁舎
- 浜田市片庭町254
- 島根県交通事故相談所
- 浜田相談室
- ☎0855・29・5563
- 【交通事故巡回相談】(予約要)
- 日5月28日(木)
- 9時～12時・13時～15時

島根県役所

益田市常盤町1-1
島根県交通対策課交通事故相談所
☎0852・22・5102

自動車税の納付について

今年度の自動車税の納期限は6月1日(月)です。納期限までの納付をお願いします。
納税通知書と、スマホやパソコンがあれば、QRコード等を利用した便利なキャッシュレス納付もご利用いただけます。
納税通知書が届かない場合は下記県民センターへお問い合わせください。

【納税通知書発送日】

5月1日(金)

【納期限】

6月1日(月)

【納付方法】

- スマホ・パソコンでのキャッシュレス納付
- ・スマホ決済アプリ
- ・クレジットカード
- ・インターネットバンキング
- ※詳しくは、「地方税お支払サイト」をご覧ください。
- コンビニ
- 金融機関や県民センターの窓口等

詳しくは、島根県の県税のホームページをご覧ください。

QRコードは(株)デンソーウェーブの登録商標です。
【納期限までの納税が難しい方】

一定の要件に該当すれば、申請によって納税の猶予を受けられる場合があります。詳しくは島根県の県税のホームページをご覧ください。

島根県西部県民センター

☎0855・29・5522
収納管理課

福祉サービスマスター資格取得コース
令和8年度 受講生募集

要介護者のパートナーとして活躍できる知識・能力・人間性を身に付け、即戦力として従事できる【介護職員初任者研修課程】の修了を目指します。また、障がい者(児)の多様化するニーズに対応した専門知識・技能を有する人材育成のため【居宅介護職員初任者研修課程】の修了を目指します。

対求職者

定11名

※無料

※ただしテキスト代等18,000円程度必要

【訓練期間】

日令和8年5月26日(火)～8月

25日(火)

場益田市総合福祉センター

益田市須子町3-1

【募集期間】

日令和8年5月11日(月)まで

【応募方法】

お近くのハローワークの窓口で相談の上、「入校願」を提出してください。

【入校検定日】

日令和8年5月14日(木)

【検定会場】

場島根県立西部高等技術校

視聴覚室

【選抜方法】

○面接試験

○筆記試験(国語・数学)

【合格発表】

日令和8年5月19日(火)

場島根県立西部高等技術校

益田市高津四丁目7-10

総務企画課(板倉)

seibukotogi@pref.shimane.lg.jp



新着図書 Books

- ▼日原図書館 5月29日(金)は休館
- ▼風を織る 針と剣 縫箔屋事件帖 あさの あつこ：実業之日本社
- ▼ドラキュラ ブラム・ストーカー：光文社
- ▼戦地からの証言 ウクライナ わたしのことも思いだして ジョージ・バトラ：小学館
- ▼試合で即使える! ドリブル&シュート神レッスン LISEM：KADOKAWA
- ▼年金暮らしでもお金をかけずに栄養がとれるせいろ蒸し大全 新開 省二：文響社
- ▼津和野図書館 5月29日(金)は休館
- ▼シャギー・ベイン ダグラス・スチュアート：早川書房
- ▼なんでフアラオは男なの? 山花 京子：新泉社
- ▼最新 差別語・不快語 小林 健治：にんげん出版
- ▼5A73 詠坂 雄二：光文社文庫
- ▼東大の微生物博士が教える「花粉症は1日で治る!」 小柳津 広志：自由国民社
- 【音読会】
- 日5月12日(火)・26日(火) 14時
- 場津和野図書館 読書会室

医療 Medical

◆津和野共存病院 ☎72・0660

- 【月】循環器内科(午前・5月11日、25日) ※25日はペースメーカー外来
- 小児科予防接種(午後・予約制)
- リハビリテーション科(午後・予約制)
- 【水】精神科・心療内科(第1・3・5 午前・予約制) 整形外科(午後)
- 【木】小児科予防接種・乳児健診(午後・予約制)
- 認知症予防健診(第1・3・4・5午後・予約制)
- 【金】漢方外来(5月8日) 整形外科(午前・午後) ※22日は整形外科休診
- 耳鼻咽喉科(第2・4午後・予約制)
- ※内科は月・金曜日(午前)、木曜日の午後は予約診療のみ
- ※(日本神経学会専門医) 初診の場合要予約
- ※小児科診療につきましては、毎週木曜日(午後)は益田赤十字病院の小児科医にて、それ以外の平日は当院の総合医にて診療を行います。受診をご希望の方は事前にお電話にてご相談ください。
- ※月曜日の予防接種(午後・予約制)は、当院医師により行います。1歳未満については、木曜日のみとなります。

なりません。

※小児科の予防接種・乳児検診は13時より開始(電話予約)

【带状疱疹の予防接種について】

50歳を過ぎた方は、带状疱疹の予防接種ができます。带状疱疹の予防接種をご希望の方は、当院までご相談ください。

【休日の救急患者対応について】

診療時間は8時30分～17時15分 ※16時30分までに来院が可能な方のみ診療。

※事前に電話でお問合わせください。

◆日原診療所 ☎74・0121

- 【月】内科(午前・午後)
- 【火】内科(午前)
- 【水】内科(午前)
- 【木】内科(午前)
- 【金】内科(午前・午後)
- ※日程は変更する場合があります。

◆つわぶき医院 ☎72・3500

- 午前、9時～12時
 - 午後、15時～17時30分
 - 日曜・祭日と木・土曜の午後は休診です。
 - 但し、物理療法は8時30分と14時
- | | | | | | | |
|----|---|---|---|---|---|---|
| | 月 | 火 | 水 | 木 | 金 | 土 |
| 午前 | ○ | ○ | ○ | ○ | ○ | ○ |
| 午後 | ○ | ○ | ○ | ○ | ○ | ○ |

◆和崎医院 ☎72・0025

- ※片頭痛治療
 - ※片頭痛治療
 - ※骨粗鬆症診療
 - ※最新のX線骨密度測定装置で、腰椎・大腿骨の骨密度測定を行っています。
 - ※学会認定専門医による内科疾患の診療・相談
 - ※学会認定専門医による胃カメラ、大腸カメラ、日帰り大腸ポリプ切除
 - ※増加傾向にある脂肪性肝疾患に対する学会専門医による診療
 - ※日本内科学会認定総合内科専門医
 - ※日本消化器病学会認定専門医
 - ※日本消化器内視鏡学会認定専門医
 - ※日本肝臓学会認定肝臓専門医
 - ※帯状疱疹の予防接種を受付中
 - ※新型コロナウイルスワクチン接種を受付中
- | | | | | | | |
|----|---|---|---|---|---|---|
| | 月 | 火 | 水 | 木 | 金 | 土 |
| 午前 | ○ | ○ | ○ | × | ○ | ○ |
| 午後 | ○ | ○ | ○ | × | ○ | △ |

から行っています。

Grantow Grand Toit 島根県芸術文化センター SHIMANE ARTS CENTER 石見美術館 IWAMI ART MUSEUM いわみ芸術劇場 IWAMI ARTS THEATER

掲載されている内容は、2026年3月31日時点の情報です。最新の情報は、Grantowホームページをご覧ください。

〒698-0022 益田市有明町5-15 島根県芸術文化センター「Grantow」
TEL 0856-31-1860 FAX 0856-31-1884 grandtoit@cul-shimane.jp https://www.grantoit.jp

公式SNSで最新の情報をCheck! facebook Instagram

KOBORI SHIRO 二人で歩いた厳しい道

森鷗外ゆかりの洋画家 小堀四郎

2026 4月25日(土) 6月15日(日) 島根県立石見美術館

【開館時間】9:30～18:00(展示室への入場は17:30まで)
【休館日】毎週火曜日(5月5日、5月6日は開館)、5月7日
【観覧料】当日券：一般1,300円、大学生800円、小中高生400円
前売券：一般1,200円、大学生700円、小中高生300円

information 石見美術館 令和8年度 観覧料のご案内

企画展 一般1,300円 大学生800円 小中高生400円
コレクション展 一般400円 大学生260円 小中高生無料

石見美術館ミュージアムパスポート会費のご案内

年間観覧料 一般3,600円 大学生2,100円 小中高生900円

シマチケWEB会員のご案内

オンラインで美術館と劇場のチケットが購入できる便利なウェブ会員。

年会費・会員登録料 無料

会員登録はこちら

BERLIN PHILHARMONIC STRADIVARI SOLOISTS

ストラディヴァリウス SUPER PREMIUM CONCERT 2026

この演奏は、人間の耳が知る、最高の演奏かもしれない。

2026 5月27日 WED 18:30開演 (18:00開場)

島根県芸術文化センター 「Grantow」大ホール

【料金】全席指定(税込) ※未成年入場不可
前売：一般5席 9,000円/A席 8,000円
B席 7,000円/学生は各半額

チケット好評発売中!
※学生は小学生以上高校生以下が対象 ※当日は各500円増
※前売サービスあり、5月20日(木)までに要申込
※車椅子席・車椅子にお預けいただけます。

落語協会 寄席普及公演

Grantow 寄席

動物ものまね 江戸家猫八 入船亭扇遊 落語 大神楽 曲舞 鏡味仙志郎・仙成

2026 6.14日 開演14:00(開場13:30) Grantow小ホール

料金(全席指定・税込) 一般2,000円 高校生以下500円 ※未就学児入場不可 ※当日各500円増

5月3日(日)チケット発売

2026 5 サネットにちはら

番組スケジュール

月	火	水	木	金	土・日
00 津和野夜神楽 出演 石見神楽左燈社中 演目 天神・大蛇 4月4日収録 津和野老舗	00 釣り天国!石見 15 探偵社ぶらり 30 なおちゃんの千鳥足!! 45 気仙沼めぐり	00 NHK連続テレビ小説「はけはけ」 脚本 藤本 樹 15 探偵社ぶらり 30 なおちゃんの千鳥足!! 45 気仙沼めぐり	00 釣り天国!石見 15 探偵社ぶらり 30 なおちゃんの千鳥足!! 45 気仙沼めぐり	00 津和野夜神楽 出演 石見神楽左燈社中 演目 天神・大蛇 3月2日収録 津和野足センター	00 津和野夜神楽 出演 石見神楽左燈社中 演目 天神・大蛇 2日・3日 かのあし安全安心だより 津和野警察署員が足守郡内の安全安心に関する情報をお届けします 23日・24日 手話 de 話そう! 日常でよく使う簡単な手話を紹介
00 ニューズ・サネット総集編 総集編終了後 #ヒラタラシク Grantowチャンネル	00 釣りしんちやい! 30【新】Moriとと 45【新】煮みばんざい	00【特】浮腫アソソアソソアソソのた 30 ふるさと ラン・い・物語 45【新】Sound feeling	00 釣りしんちやい! 30【新】Moriとと 45【新】煮みばんざい	00 釣りしんちやい! 30【新】Moriとと 45【新】煮みばんざい	00 ニューズ・サネット終了後 2日・3日 かのあし安全安心だより 津和野警察署員が足守郡内の安全安心に関する情報をお届けします 23日・24日 手話 de 話そう! 日常でよく使う簡単な手話を紹介
00 スズキのこはらのキチ助めてください 15 出雲弁よもやま話 30【新】くわいだん2 45 おべんわ!OOO大先生	00 第6回津和野町保育展 【実践発表】 「lean」水遊びの楽しさから「こころ」と「こころ」のつながりを通して、子どもたちの成長を応援する。3名の子供の「学校」の思い出を振り返る。3名の子供の「学校」の思い出を振り返る。3名の子供の「学校」の思い出を振り返る。	00 釣りしんちやい! 30【新】Moriとと 45【新】煮みばんざい	00 釣りしんちやい! 30【新】Moriとと 45【新】煮みばんざい	00 スズキのこはらのキチ助めてください 15 出雲弁よもやま話 30【新】くわいだん2 45 おべんわ!OOO大先生	00 スズキのこはらのキチ助めてください 15 出雲弁よもやま話 30【新】くわいだん2 45 おべんわ!OOO大先生
00 出雲のほそ道 30 最大病院ちよとちよと気になる健康講座 00 おくすも新探訪～さくらに「奥へへ」 15【新】情報トーク「エッセイ」 30 CANV情報ネットしまね	00 手紙に一品 15 佐佐木 健策 松江一大観望の絵画	00 手紙に一品 15 佐佐木 健策 松江一大観望の絵画	00 手紙に一品 15 佐佐木 健策 松江一大観望の絵画	00 出雲のほそ道 30 最大病院ちよとちよと気になる健康講座 00 おくすも新探訪～さくらに「奥へへ」 15【新】情報トーク「エッセイ」 30 CANV情報ネットしまね	00 出雲のほそ道 30 最大病院ちよとちよと気になる健康講座 00 おくすも新探訪～さくらに「奥へへ」 15【新】情報トーク「エッセイ」 30 CANV情報ネットしまね

左燈子供神楽発表会
毎週木曜日 12:00～、20:00～
【演目】塩土い、天神、八幡、恵比須、鹿輪

よしか病院・よしか介護医療院開設2周年
毎週木曜日 14:00～、21:00～
講演「ソノよしか病院・よしか介護医療院構想 ver.2」
よしか病院 安浩義院長

【新番組】
○情報トーク「エッセイ」
○くわいだん2 「はけはけ」の聖地巡礼をして、ドラマの世界を体験
○Moriとと 浜田・江津のニューズ・ソングの飲食店などを紹介
○煮みばんざい 任職の煮しめの味を未来へ伝える番組
○Sound feeling 雲南市在住のアーティストによる演奏をお届け

「香港旗兵2:九龍の獅子」バイオリン・ボリス」
5月29日(金) 21:00～
サネットにちはらのCS視聴コースに加入するとご覧いただける
洋画専門チャンネル「サネット」から映画「作品」を特別放送!

津和野鷲原八幡宮流籠馬神事
毎週金曜日 9:00～、17:00～
桜が満開の鷲原八幡宮流籠馬馬場で行われた
勇壮な流籠馬をお送りします

2026中国サッカーリーグ
ペリカロールいわみホームゲーム第6節
ペリカロールいわみ vs 環太平洋大学
5月15日(金) 9:00～、17:00～

LINE公式アカウント

番組情報などお届けします!
ぜひ反響登録をお願いします!



墓石墓所専門工事店

ちよ やちよ
千代に八千代に、、、

森本石材
有限会社

0120-4114-48
http://www.morimotosekizai.com

益田支店 益田市通田町 2595-1 TEL (代) 0856 (27) 0411
津和野本社 津和野町寺田 762-2 TEL (代) 0856 (72) 1002

この町の身近な法律家として法律相談・不動産、会社、相続登記等・各種許認可の手続をサポートいたします。「まずは、お気軽にご相談から」

鹿足郡津和野町日原 171 番地 2

司法書士・行政書士
りょうけ よしのり
領家義典事務所
電話兼 FAX 0856 (74) 1538

エアコンクリーニング

ノーマルタイプ (リモコンにお掃除ボタンがないエアコン) 12,100円
高性能タイプ (リモコンにお掃除ボタンがあるエアコン) 17,600円
エアコン2台目以降1,000円OFF

エアコン取付 16,500円～ エアコン移設 27,000円～

※エアコンクリーニング・取付に関してわからないことがあればお気軽にお電話、メールにてご相談ください。

山口県エアコン工事・クリーニング専門店
ヤマガ電工 山口市宮野下 1 8 4 - 5
TEL 090-4865-6295
MAIL yamagadenko@gmail.com

Instagram

バイク・自動車販売修理

ホンダショップ 泉

中古農機具
買取・修理

72-1471
携帯090-3171-7227

スズメバチ・ミツバチの駆除致します

通夜・宿泊 葬儀斎場

津和野町斎場「しらさぎ会館」葬・寺院葬・自宅葬の事なら

さくら会館

津和野営業所 津和野町町田口 1
0120-570826 (24時間受付)
☎(0856)73-7373 FAX(083)957-0108

葬儀斎場 山口市阿東徳佐中 3713-1 (ナフコウら)
☎(083)956-2010 FAX(083)957-0108

しずく葬祭

◇ご自宅で行う『小規模葬』
◇ひっそり家族だけのお別れ『直葬』
◇墓じまい後の『海洋散骨』(ペットも可)

年中無休・24時間対応

TEL・FAX 兼用
(0856) 74 - 1773

寄附のお礼

次の方から寄附をいただきました。ありがとうございます。

有限会社 渡辺養魚場
代表取締役 渡邊浩一様 (山口県)
観光事業に対して

お祝い申し上げます (敬称略)

3月届出分

篠原 光季 (ひかり)	3・4	(青原)
山田 實	3・7	(鷺原二上)
山本 和男	3・11	(下横瀬)
青木 万昌	3・15	(添谷)
村田 ハツ子	3・20	(中原)
齋藤 光枝	3・21	(鷺原二上)
藤村 淳	3・25	(本町二)
林 カメヨ	3・29	(柳)

99歳 102歳 85歳 102歳 72歳 90歳 74歳
歳 歳 歳 歳 歳 歳 歳

※同意が得られた方のみ掲載しております。

住民基本台帳 (令和8年3月末現在)

世帯数: 3,116	人口: 6,153 人 男 2,901 人 女 3,252 人	出生: 1 転入: 30	死亡: 12 転出: 57
------------	------------------------------------	-----------------	------------------