

A Y10通り

執務室

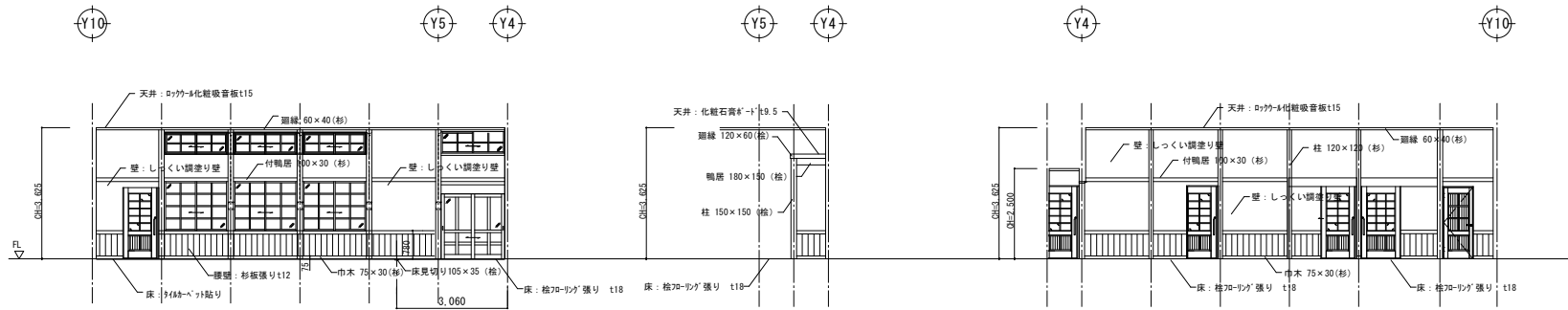

B X10通り

X5通り

D X2通り

執務室

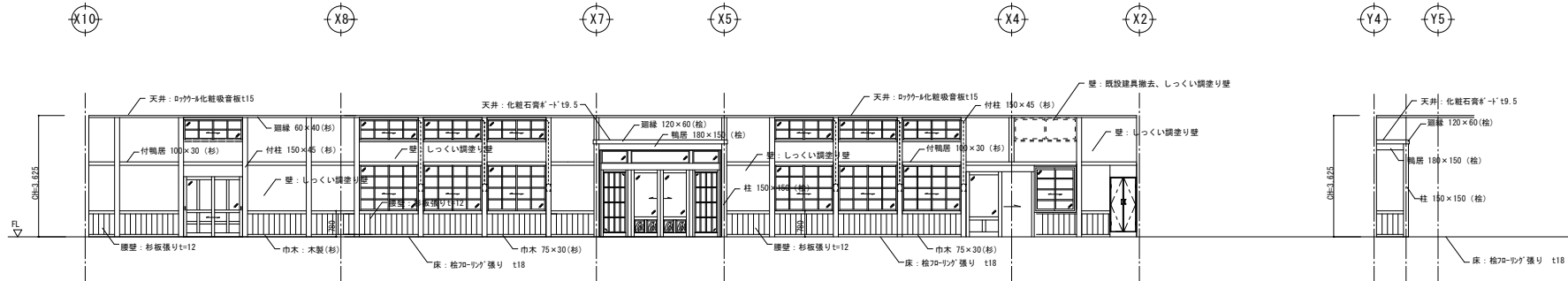

C Y4通り

D X7通り

執務室

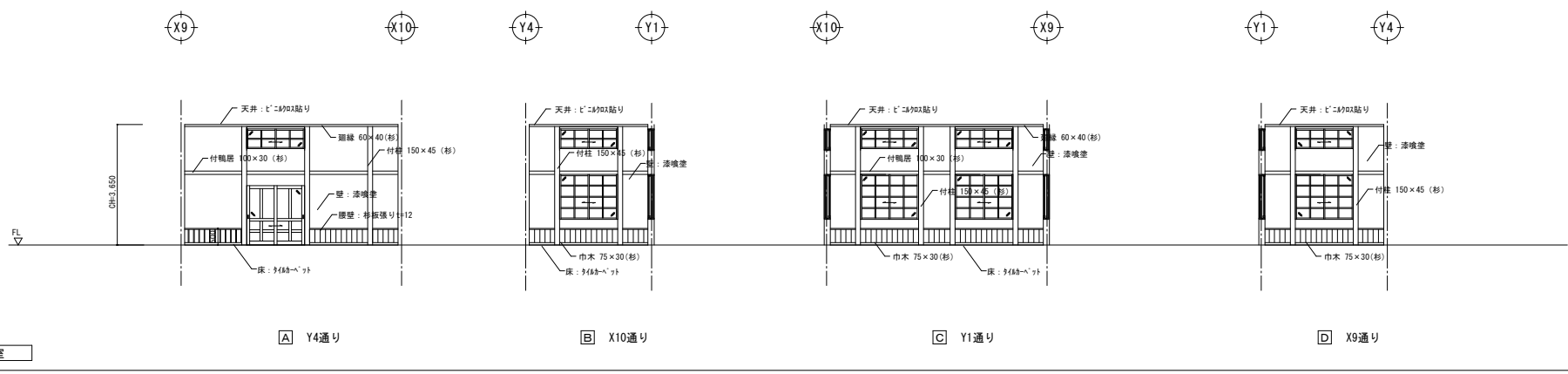
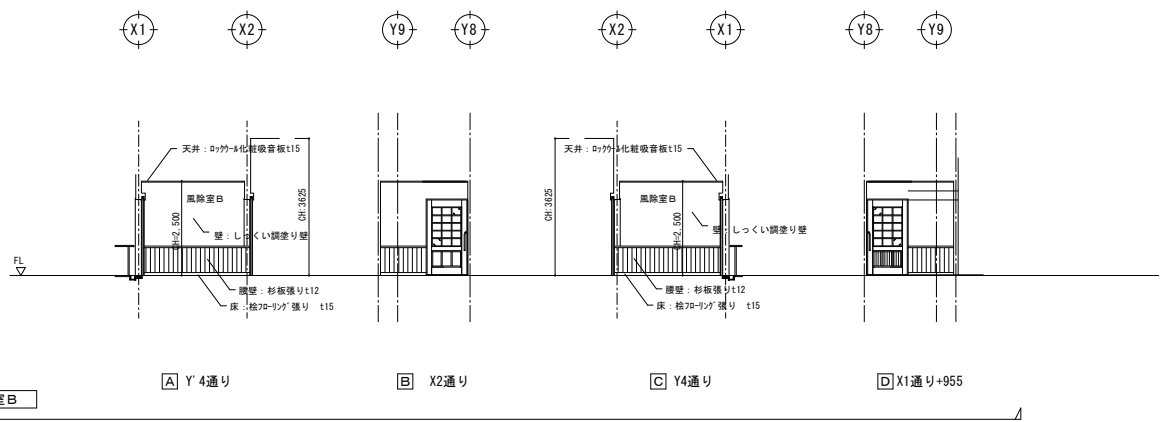
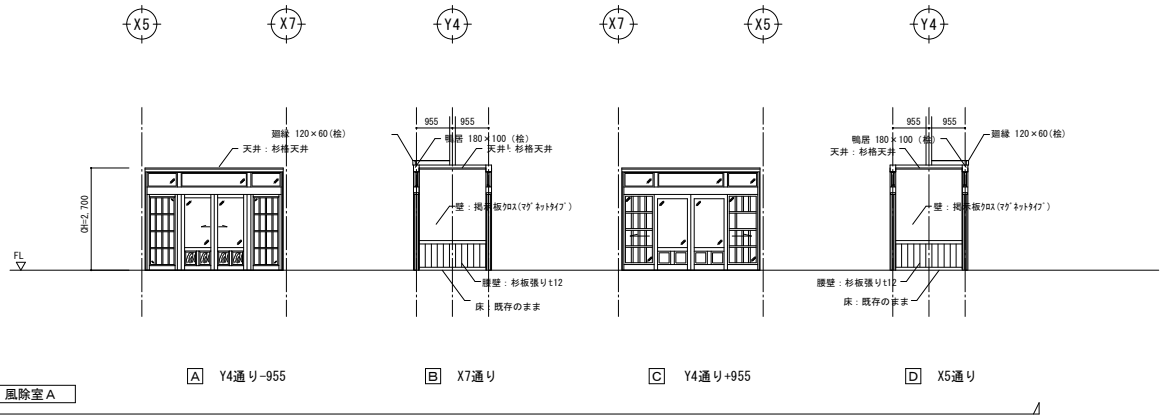

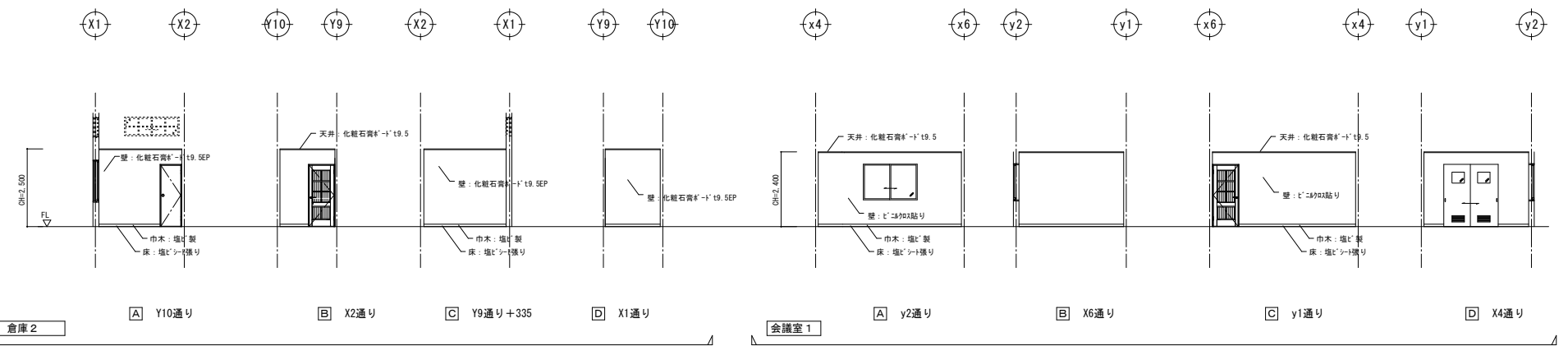
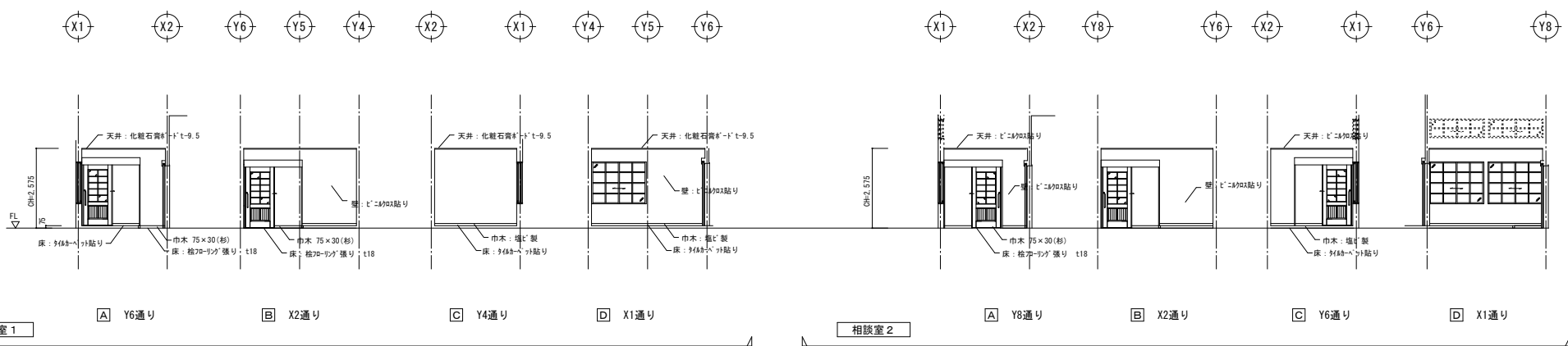
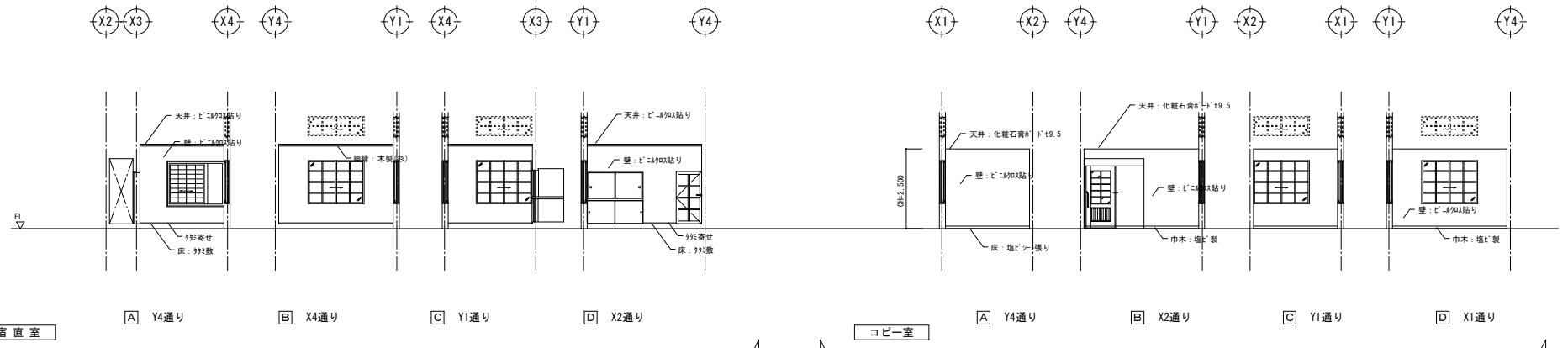

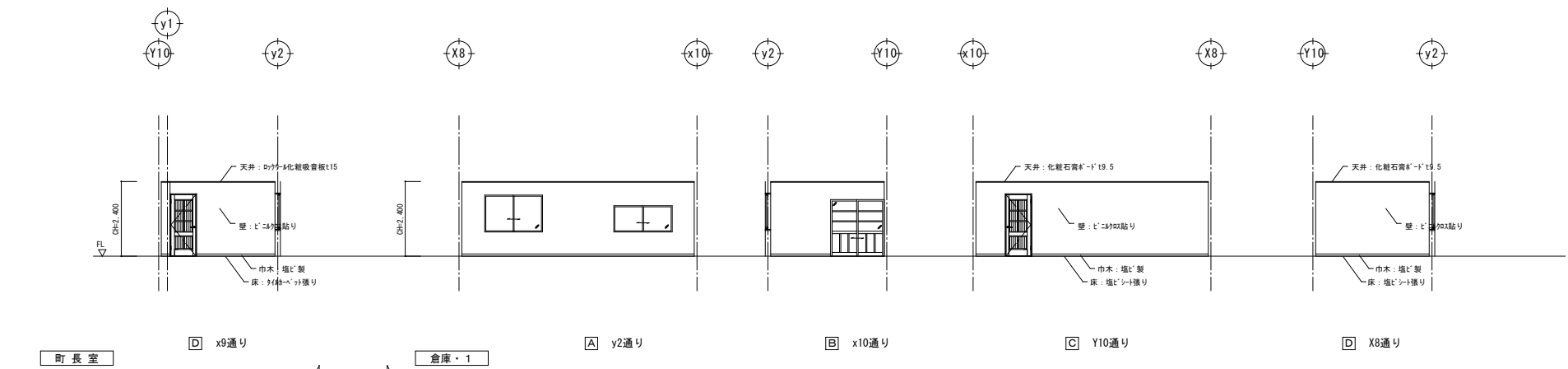
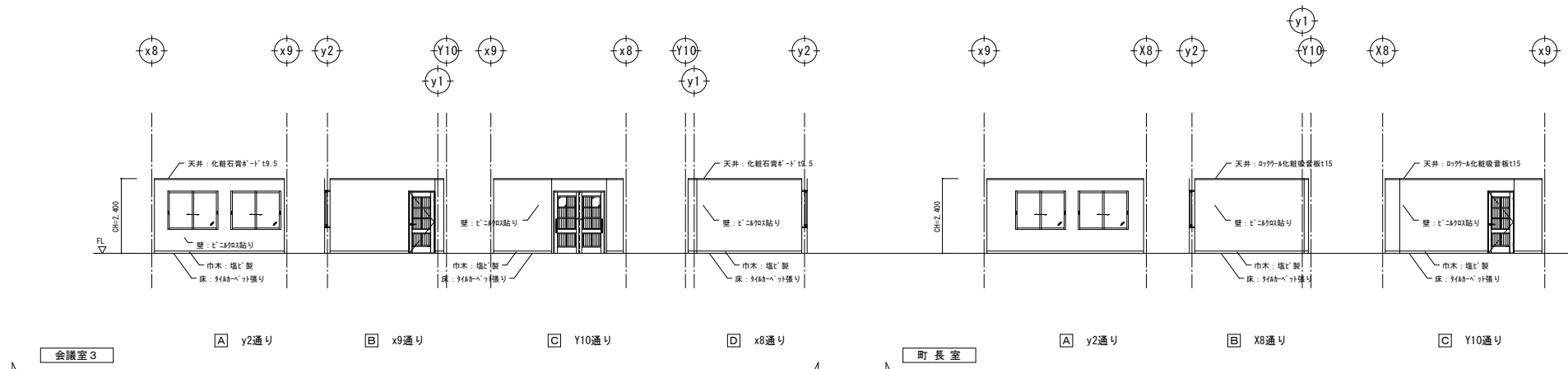
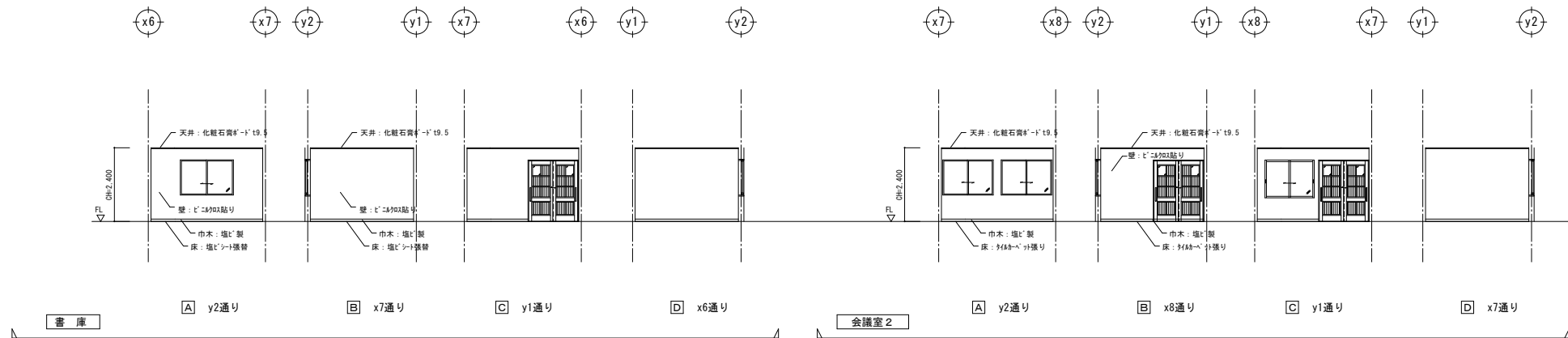

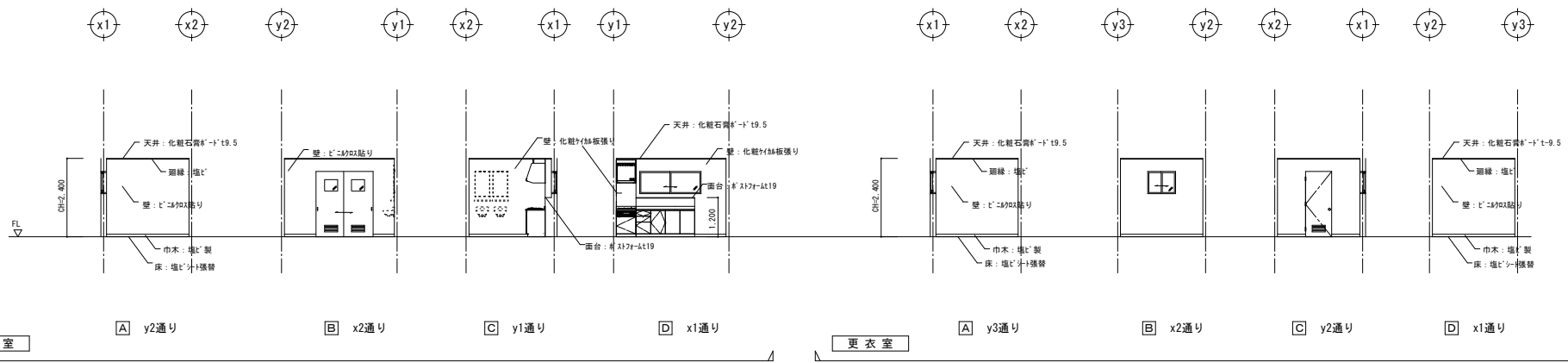
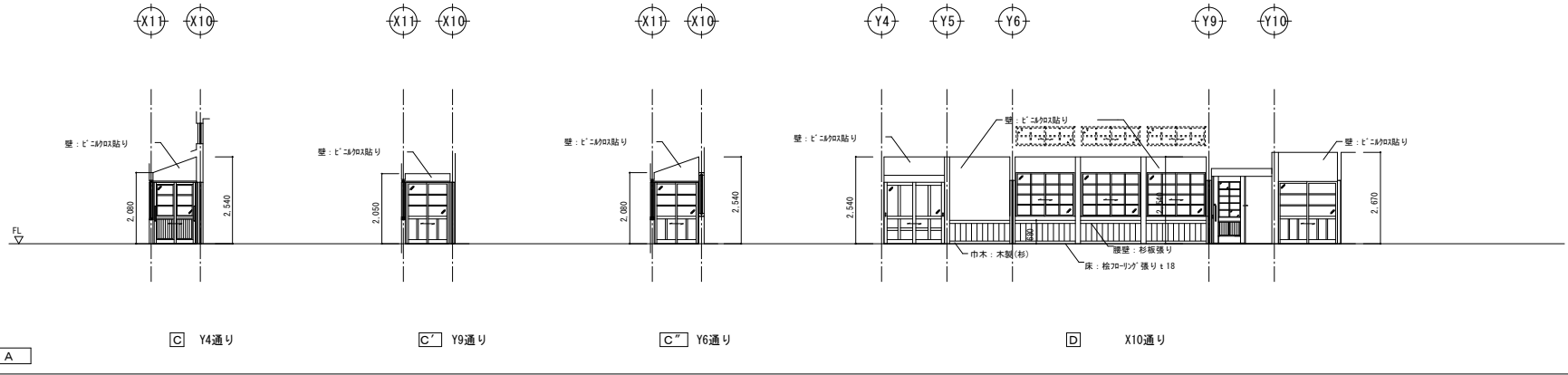
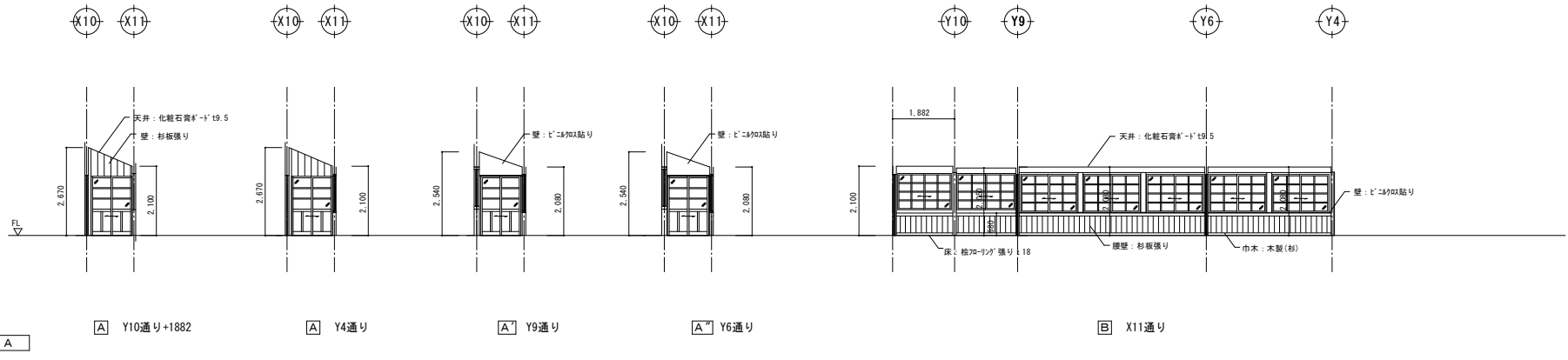

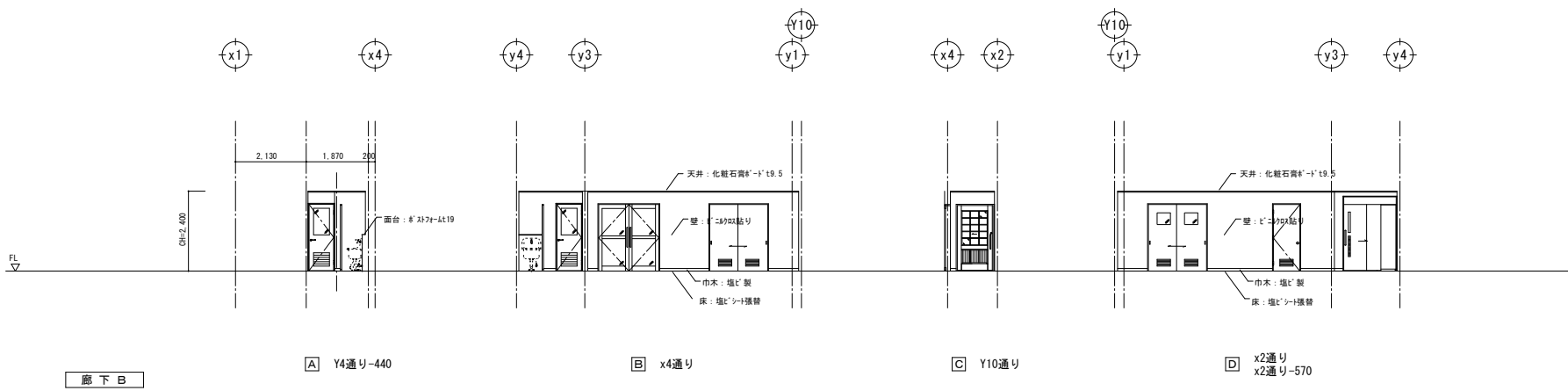
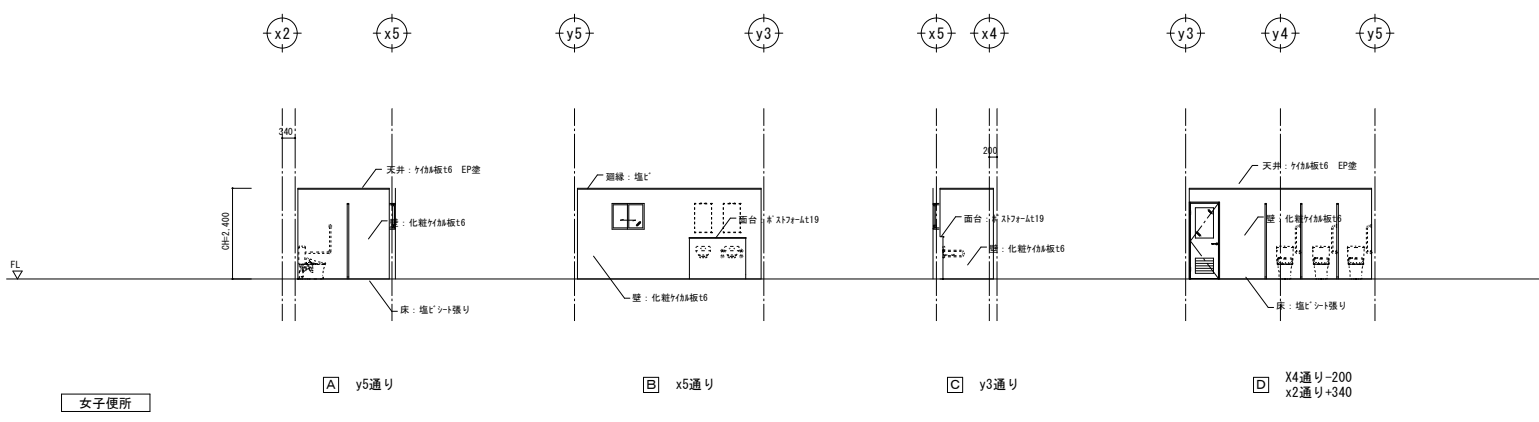
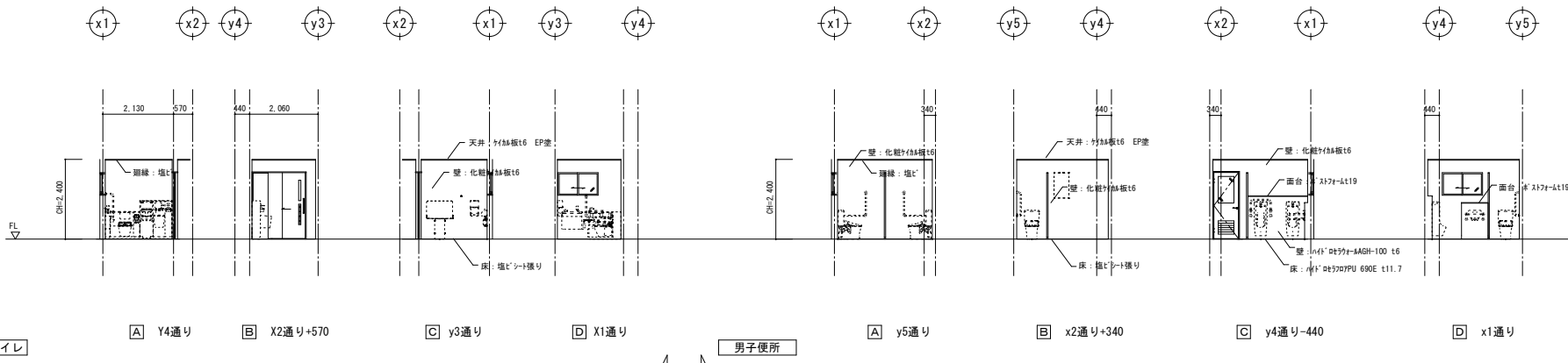

| | | |
|-------|-------|-------|
| TITLE | 【改修後】 | SCALE |
| 展開図 | 6 | 1/100 |

| | | | | |
|---------|----|---|---|---------|
| 設計年月日 | 設計 | 計 | 担 | 当 |
| 2024・01 | | | | A — 4 O |

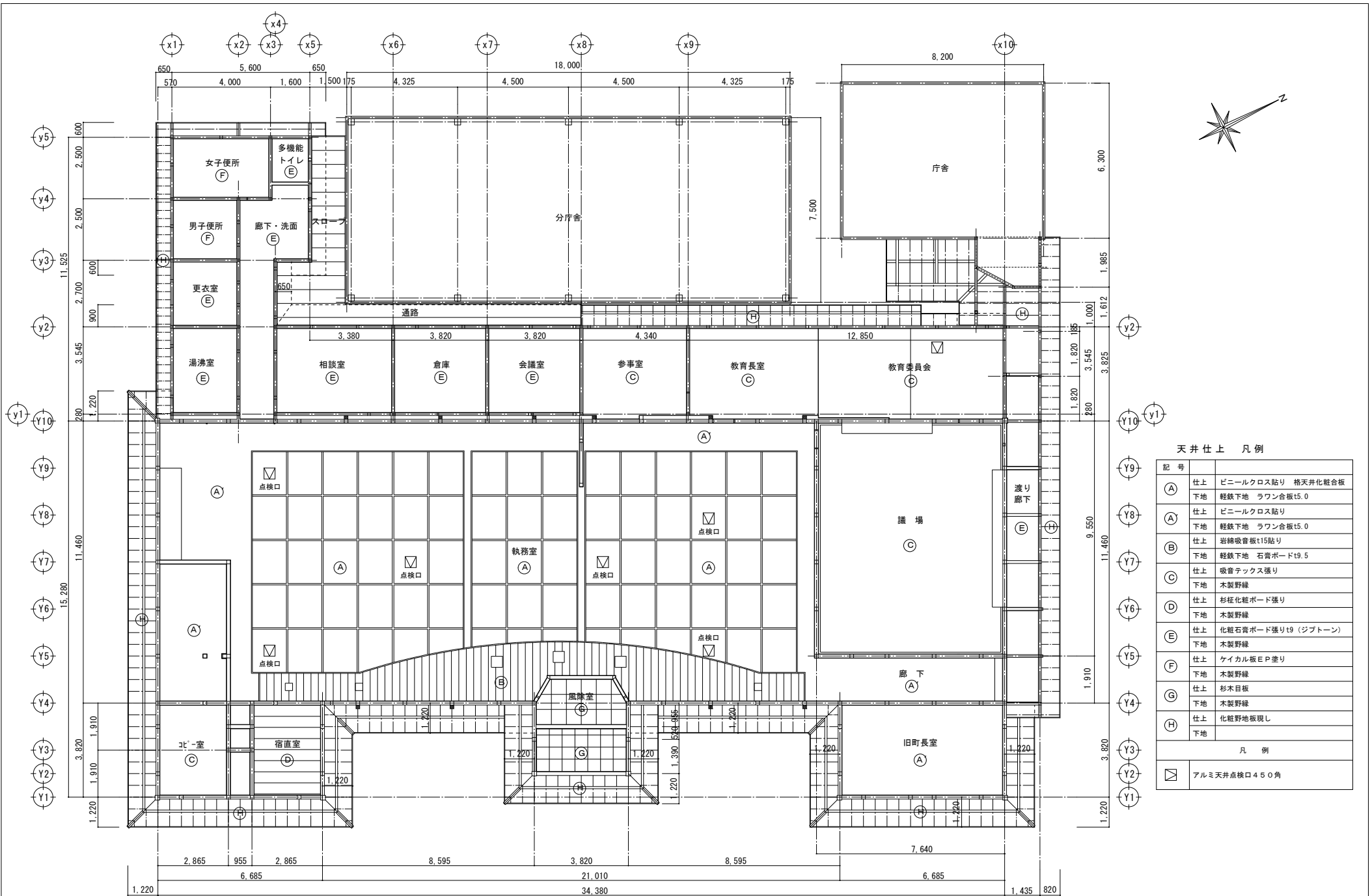

天井仕上 凡例

| 記号 | 仕上 | 下地 |
|-----|---------------------|----------------|
| A | ビニールクロス貼り 格天井化粧合板 | 軽鉄下地 ラワン合板t5.0 |
| | ビニールクロス貼り | 軽鉄下地 ラワン合板t5.0 |
| B | 岩綿吸音板t15貼り | 軽鉄下地 石膏ボードt9.5 |
| | 吸音テックス張り | 木製野縁 |
| C | 杉板化粧ボード張り | 木製野縁 |
| | 化粧石膏ボード張りt9 (ジブトーン) | 木製野縁 |
| D | ケイカル板EP塗り | 木製野縁 |
| | 化粧野地板現し | 木製野縁 |
| E | 化粧野地板現し | 化粧野地板現し |
| | 化粧野地板現し | 化粧野地板現し |
| 凡 例 | | |
| ▽ | アルミ天井点検口450角 | |

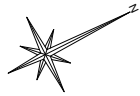

| 凡 例 | |
|-----|-----------------------------------|
| ① | ビニルクロス貼 (不燃) 石膏ボード t9.5下地 |
| ② | ロックウール吸音板 (化粧) t15 石膏ボードt9.5捨張 |
| ③ | 化粧石膏ボード t9.5 (ジブトーン) |
| ④ | ケイ酸カルシウム板 t6 EP塗り |
| ⑤ | 杉板張り t12 |
| ⑥ | ビニルクロス貼 (不燃)、格天井 (杉)、石膏ボード t9.5下地 |
| ⑦ | 既存格天井取外し再取付 |
| ⑧ | 既存撤去化粧野地板張り杉厚15 |

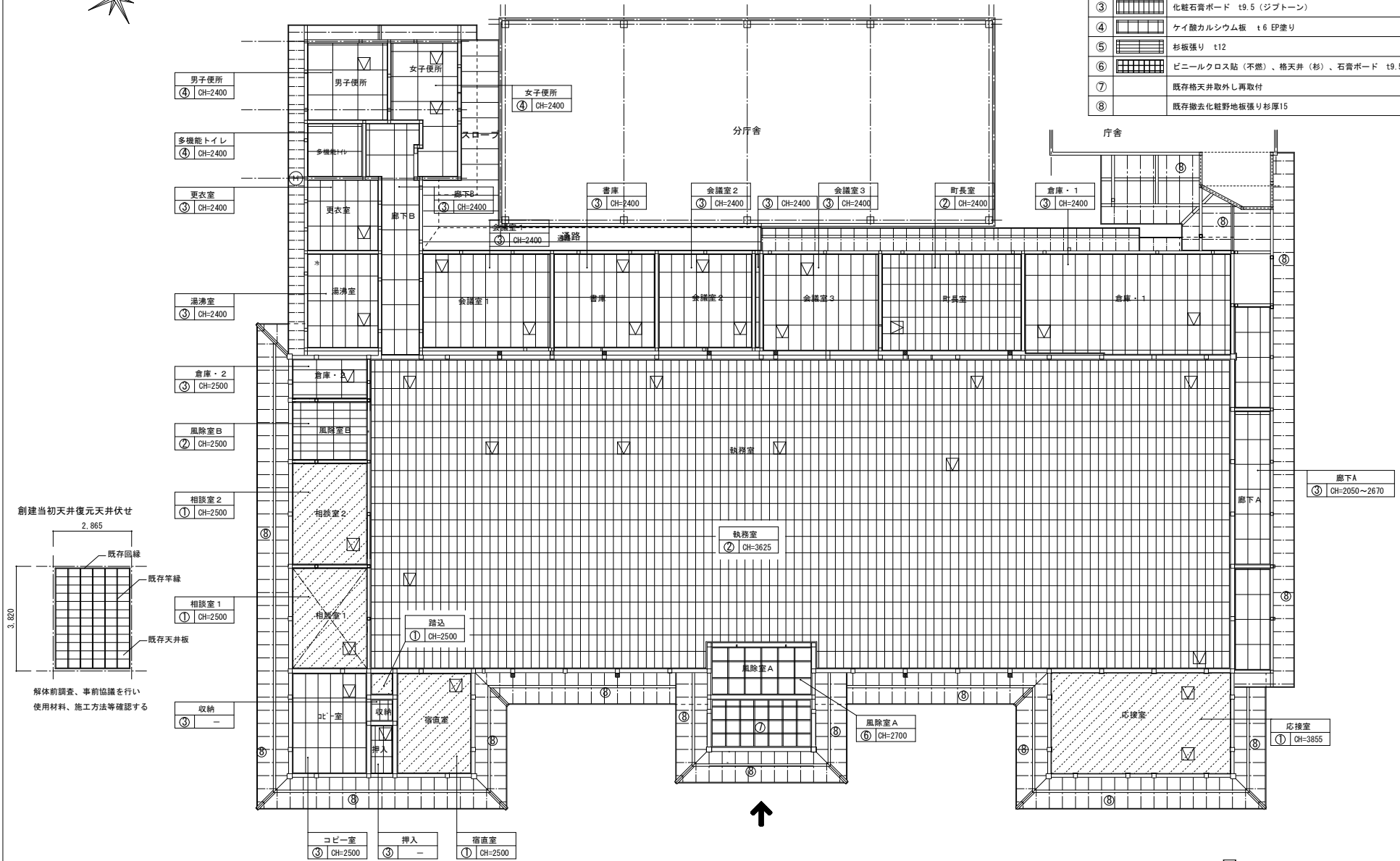

創建当初天井復元天井伏せ

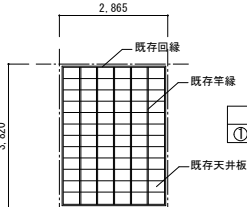

解体前調査、事前協議を行い
使用材料、施工方法等確認する

天井伏図 (改修後) 1/100

▽ 天井点検口 (アルミ目地枠) 450x450
 ⊠ 排煙用天井裏 (床壁天井不燃 (石膏板 t12.5) 仕上

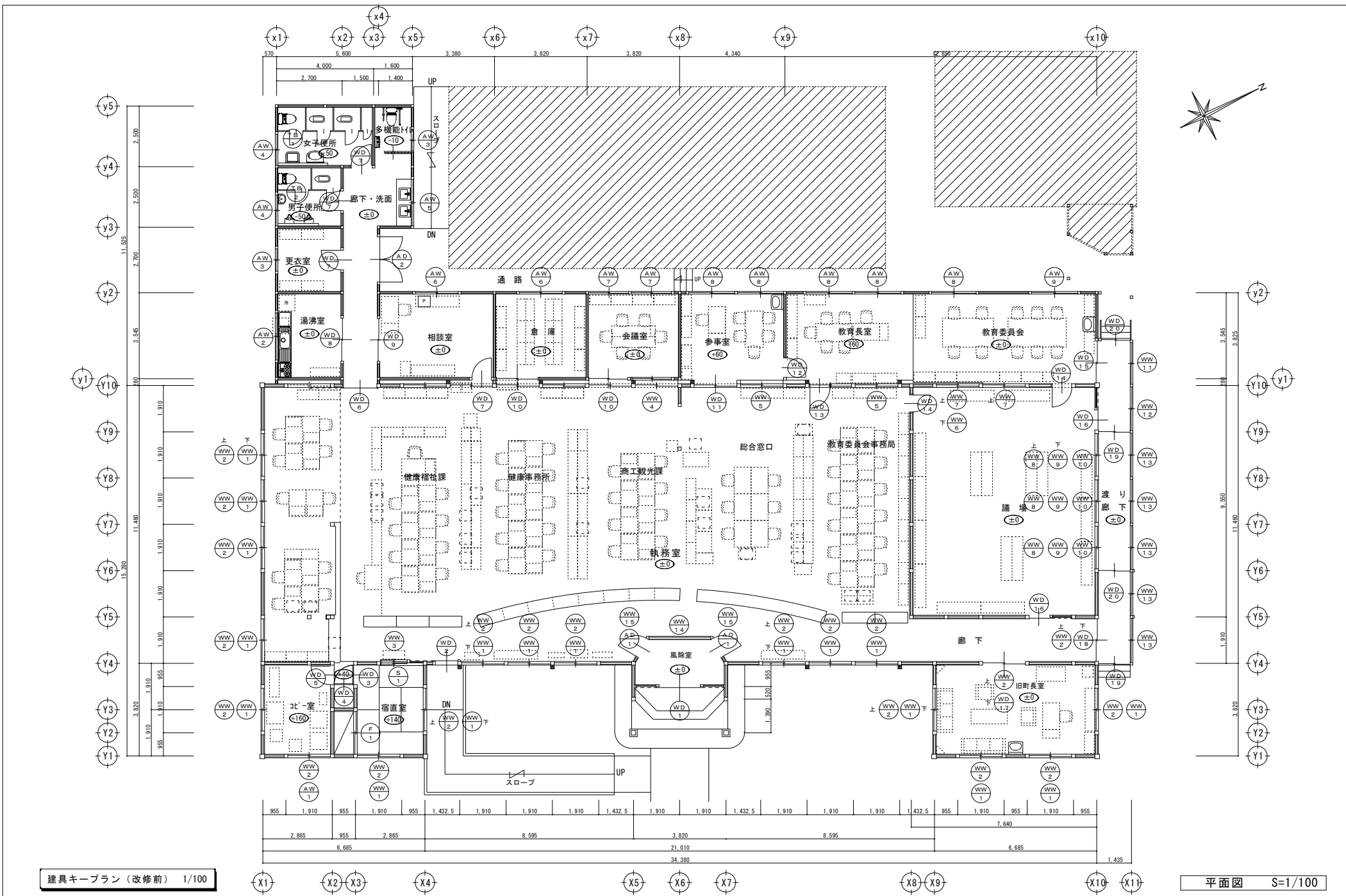

建具キープラン (改修前) 1/100

平面図 S=1/100

| | | | | | |
|-----------------------------|-------------|-------|-------|-----|-----|
| 令和5年度 津和野庁舎耐震補強・改修工事 設計図 | TITLE 【改修前】 | SCALE | 設計年月日 | 設 計 | 担 当 |
| | 建具キープラン | 1/100 | | | |

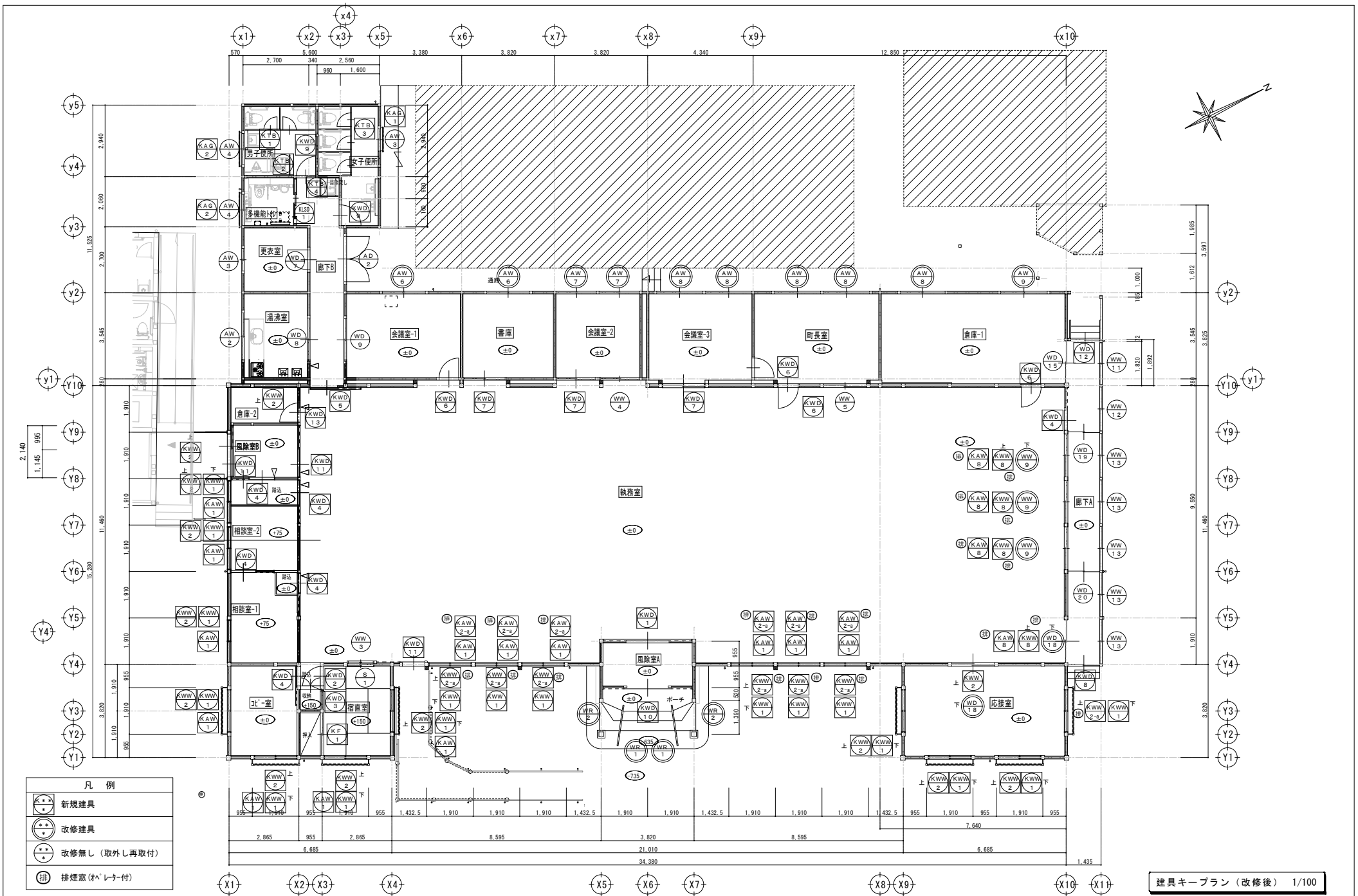

| 凡例 | |
|----|--------------|
| | 新規建具 |
| | 改修建具 |
| | 改修無し（取外し再取付） |
| | 排煙窓（ペレカ付） |

建具キープラン（改修後） 1/100

令和5年度
津和野庁舎耐震補強・改修工事 設計図

| | |
|-------------|-------|
| TITLE 【改修後】 | SCALE |
| 建具キープラン | 1/100 |

















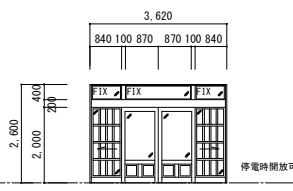
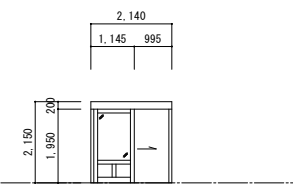
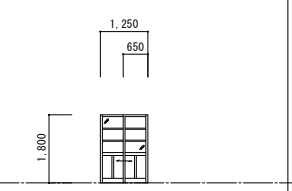
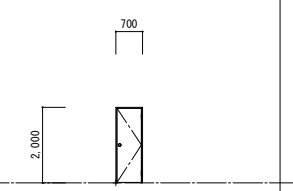
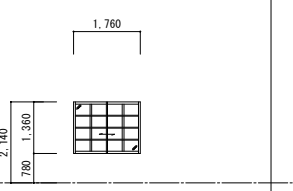
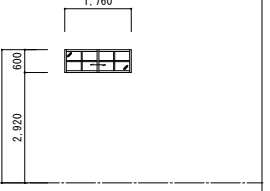
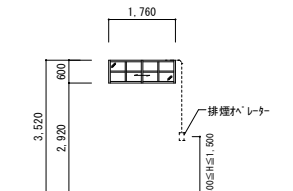
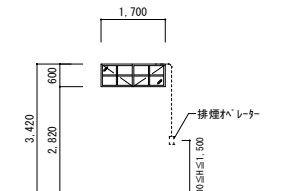
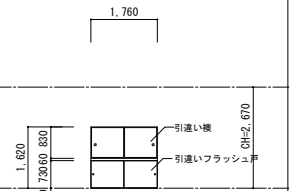
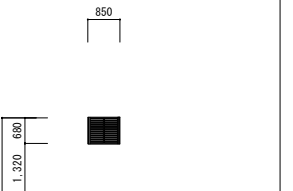
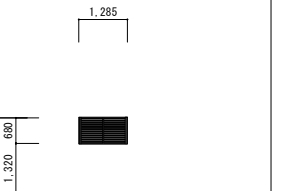

| | | |
|---------|----|---------|
| 設計年月日 | 設計 | 担当 |
| 2024・01 | | A - 4 4 |

| 建具リスト | | | | | | | | | | | | | | | | | | | | | | | | | | | | | | | | | | | | |
|--------------------------|---------------------------------------|---------|-----------------|-------------|---------------------------------|----------|---|---------|-----------------|---|---------|--------|-----------------|---------|------|---------|-----------------|-----------|---|----|------------------------------|--|--|--------|----|--|--|--|------|--|--|--|----|--|--|--|
| 名称 | 数量 | (A/D 1) | 片開き戸 | 2 | (A/D 2) | 両開き戸 | 1 | (A/W 1) | 引違い窓 | 1 | (A/W 2) | 引違い窓 | 1 | (A/W 3) | 引違い窓 | 2 | (A/W 4) | 引違い窓 | 2 | | | | | | | | | | | | | | | | | |
| 箇所 | 執務室 | | | | 廊下・洗面 | | | | コビー室 | | | | 湯沸室 | | | | 更衣室、多機能トイレ | | | | 男子便所、女子便所 | | | | | | | | | | | | | | | |
| 材料・仕上 | アルミ製・カラー | | | | アルミ製・カラー | | | | アルミ製・シルバー | | | | アルミ製・カラー | | | | アルミ製・カラー | | | | アルミ製・カラー | | | | | | | | | | | | | | | |
| 硝子 | 見込 | | | | 透明ガラス | | | | 70 | | | | 透明ガラス | | | | 70 | | | | 型ガラス | | | | 70 | | | | 型ガラス | | | | 70 | | | |
| 金物 | フロアヒンジ 取手(押棒) CL/SM SUS 蓄摺 付属金物一式 | | | | フロアヒンジ 取手 SUS 蓄摺 CL/SM 付属金物一式 | | | | クレセント AP 付属金物一式 | | | | クレセント AP 付属金物一式 | | | | クレセント AP 付属金物一式 | | | | クレセント AP 付属金物一式 | | | | | | | | | | | | | | | |
| ※図 | | | | | | | | | | | | | | | | | | | | | | | | | | | | | | | | | | | | |
| ▽FL | | | | | | | | | | | | | | | | | | | | | | | | | | | | | | | | | | | | |
| 名称 | 数量 | (A/W 5) | 引違い窓 | 1 | (A/W 6) | 引違い窓 | 2 | (A/W 7) | 引違い窓 | 2 | (A/W 8) | 引違い窓 | 5 | (A/W 9) | 引違い窓 | 1 | | | | | | | | | | | | | | | | | | | | |
| 箇所 | 廊下・洗面 | | | | 相談室、倉庫 | | | | 会議室 | | | | 参事室、教育長室、教育委員会 | | | | 教育委員会 | | | | | | | | | | | | | | | | | | | |
| 材料・仕上 | アルミ製・カラー | | | | アルミ製・カラー | | | | アルミ製・シルバー | | | | アルミ製・シルバー | | | | アルミ製・シルバー | | | | | | | | | | | | | | | | | | | |
| 硝子 | 見込 | | | | 透明ガラス | | | | 70 | | | | スリガラス | | | | 70 | | | | スリガラス | | | | 70 | | | | 型ガラス | | | | 70 | | | |
| 金物 | クレセント AP 付属金物一式 | | | | クレセント AP 付属金物一式 | | | | クレセント AP 付属金物一式 | | | | クレセント AP 付属金物一式 | | | | クレセント AP 付属金物一式 | | | | クレセント AP 付属金物一式 | | | | | | | | | | | | | | | |
| ※図 | | | | | | | | | | | | | | | | | | | | | | | | | | | | | | | | | | | | |
| ▽FL | | | | | | | | | | | | | | | | | | | | | | | | | | | | | | | | | | | | |
| 名称 | 数量 | (A/D 1) | ランマF1X付き 自動引分付戸 | 1 | (A/D 2) | 自動片引き木製戸 | 1 | (A/D 3) | 片開き木製戸 | 1 | (A/D 4) | 片開き木製戸 | 1 | (A/D 5) | 片開き戸 | 1 | (A/D 6) | 片引き戸(半自動) | 1 | | | | | | | | | | | | | | | | | |
| 箇所 | 風除室 | | | | 執務室 | | | | 宿直室 | | | | 収納 | | | | コビー室 | | | | 執務室 | | | | | | | | | | | | | | | |
| 材料・仕上 | 木製 | | | | 木製 | | | | 木製 | | | | 木製 | | | | 木製 | | | | 木製 | | | | | | | | | | | | | | | |
| 硝子 | 見込 | | | | 透明ガラス | | | | - | | | | - | | | | - | | | | - | | | | | | | | | | | | | | | |
| 金物 | エンジン(内蔵) センサー 木製三方枠 据込引手 CL/SM 付属金物一式 | | | | エンジン(内蔵) センサー 据込引手 CL/SM 付属金物一式 | | | | 丁番 付属金物一式 | | | | 丁番 付属金物一式 | | | | 取手 丁番 付属金物一式 | | | | 据込引手 半自動装置(ロープ・滑車・重り) 付属金物一式 | | | | | | | | | | | | | | | |
| ※図 | | | | | | | | | | | | | | | | | | | | | | | | | | | | | | | | | | | | |
| ▽FL | | | | | | | | | | | | | | | | | | | | | | | | | | | | | | | | | | | | |
| 令和5年度 津和野庁舎耐震補強・改修工事 設計図 | | | | TITLE 【改修前】 | | | | SCALE | | | | | | | | 設計年月日 | | | | 設計 | | | | 担当 | | | | | | | | | | | | |
| | | | | 建具表1 | | | | 1/100 | | | | | | | | 2023.01 | | | | | | | | A - 45 | | | | | | | | | | | | |

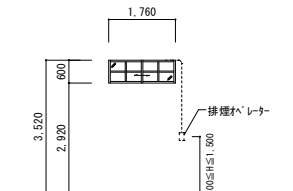
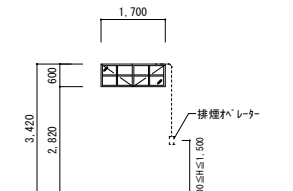
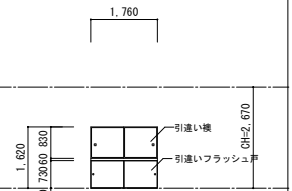
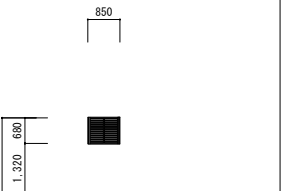
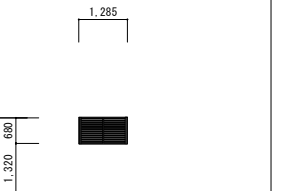
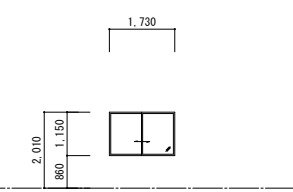
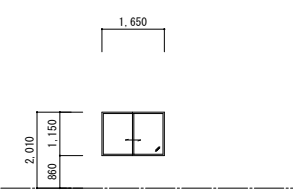
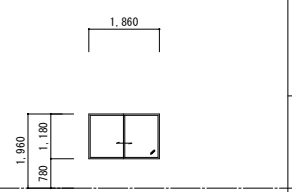
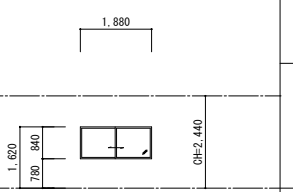
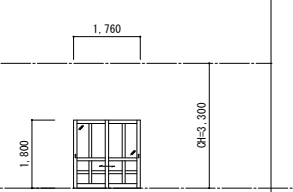
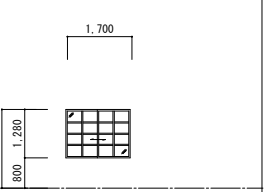

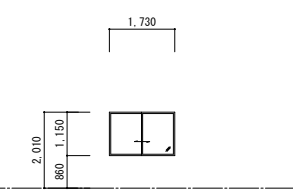
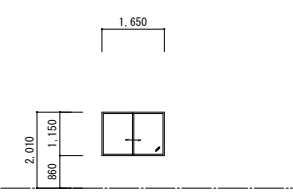
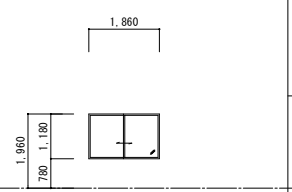
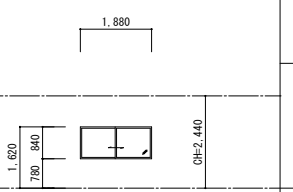
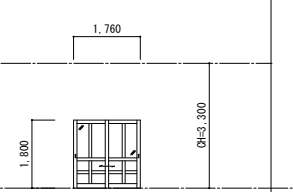
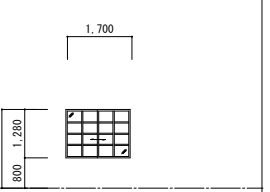
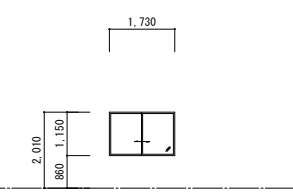
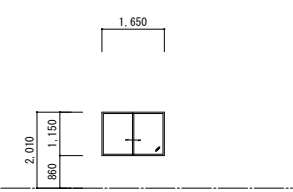
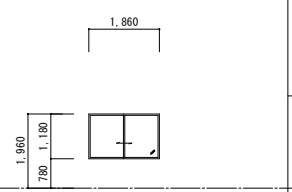
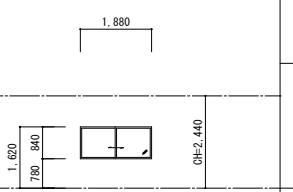
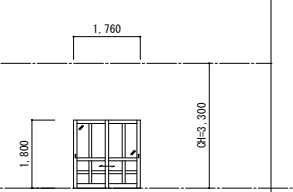
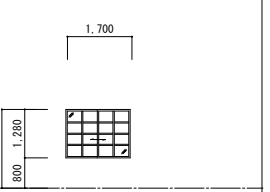

| 建具リスト | | | | | | | | | | | | | | | | | | | | | | | | |
|--------------------|---------------------------------|-----------|------|-------------|--------------------|------|---|-----------|--------------------|----|-----------|---------|----------------------|-----------|------|----|-------------|------|---|---------|--------------|--|--|--|
| 名称 | 数量 | WD T7 | 片開き戸 | 4 | WD T8 | 引違い戸 | 1 | WD T9 | 引違い戸 | 1 | WD T10 | 引違い戸 | 2 | WD T11 | 引違い戸 | 1 | WD T12 | 片開き戸 | 1 | | | | | |
| 箇所 | 相談室、更衣室、男子便所、女子便所 | | | | 湯沸室 | | | | 相談室 | | | | 会議室、倉庫 | | | | 参事室 | | | | | | | |
| 材料・仕上 | 木製 | | | | 木製 | | | | 木製 | | | | 木製 | | | | 木製 | | | | | | | |
| 硝子 | 見込 | | | | 見込 | | | | 見込 | | | | 見込 | | | | 見込 | | | | | | | |
| 金物 | 取手 丁番 DC (ストッパー付) アルミガラリ 付属金物一式 | | | | アルミガラリ 据込引手 付属金物一式 | | | | アルミガラリ 据込引手 付属金物一式 | | | | アルミガラリ 据込引手 付属金物一式 | | | | 据込引手 付属金物一式 | | | | 取手 丁番 付属金物一式 | | | |
| 図 | | | | | | | | | | | | | | | | | | | | | | | | |
| 名称 | 数量 | WD T13 | 片開き戸 | 1 | WD T14 | 片開き戸 | 2 | WD T15 | 引違い戸 | 1 | WD T16 | 片引き戸 | 2 | WD T17 | 引違い戸 | 1 | WD T18 | 引違い戸 | 1 | | | | | |
| 箇所 | 教育長室 | | | | 議場 | | | | 教育委員会 | | | | 議場 | | | | 旧町長室 | | | | 廊下 | | | |
| 材料・仕上 | 木製 | | | | 木製 | | | | 木製 | | | | 木製 | | | | 木製 | | | | 木製 | | | |
| 硝子 | 見込 | | | | 見込 | | | | 見込 | | | | 見込 | | | | 見込 | | | | 見込 | | | |
| 金物 | 取手 丁番 付属金物一式 | | | | 取手 丁番 付属金物一式 | | | | 据込引手 付属金物一式 | | | | 据込引手 付属金物一式 | | | | 据込引手 付属金物一式 | | | | 据込引手 付属金物一式 | | | |
| 図 | | | | | | | | | | | | | | | | | | | | | | | | |
| 名称 | 数量 | WD T19 | 引違い戸 | 2 | WD T20 | 引違い戸 | 2 | WD T21 | 引違い窓 | 17 | WD T22 | 引違い窓 | 20 | WD T23 | 引違い窓 | 1 | WD T24 | 引違い窓 | 1 | | | | | |
| 箇所 | 渡り廊下 | | | | 渡り廊下 | | | | 執務室、宿直室、旧町長室、コピー室 | | | | 執務室、宿直室、旧町長室、コピー室、廊下 | | | | 宿直室 | | | | 会議室 | | | |
| 材料・仕上 | 木製 | | | | 木製 | | | | 木製 | | | | 木製 | | | | 木製 | | | | 木製 | | | |
| 硝子 | 見込 | | | | 見込 | | | | 見込 | | | | 見込 | | | | 見込 | | | | 見込 | | | |
| 金物 | 据込引手 付属金物一式 | | | | 据込引手 付属金物一式 | | | | 据込引手 付属金物一式 | | | | 据込引手 付属金物一式 | | | | 据込引手 付属金物一式 | | | | 据込引手 付属金物一式 | | | |
| 図 | | | | | | | | | | | | | | | | | | | | | | | | |
| 令和5年度 | | | | TITLE 【改修前】 | | | | SCALE | | | | 設計年月日 | | | | 設計 | | | | 担当 | | | | |
| 津和野庁舎耐震補強・改修工事 設計図 | | | | 建具表2 | | | | 1/100 | | | | 2023.01 | | | | | | | | A — 4 6 | | | | |

| 建具リスト | | | | | | | | | | | | | | | | | | | |
|--------------------|-------------|---|--------------|---|---|--------|-----------------------------|-------|--------|-------------|---|-------------|-------------|---|-----------|-------------|----|--------|---|
| 名称 | 数量 | ⑤ | 引違い窓 | 2 | ⑥ | 引違い窓 | 1 | ⑦ | 引違い窓 | 2 | ⑧ | 引違い窓 | 3 | ⑨ | 引違い窓 | 3 | ⑩ | 上げ下げ戸 | 3 |
| 箇所 | 参事室、教育長室 | | | 議場 | | | 議場 | | | 議場 | | | 議場 | | | 議場 | | | |
| 材料・仕上 | 木製 | | | 木製 | | | 木製 | | | 木製 | | | 木製 | | | 木製 | | | |
| 硝子 | 見込 | | | 透明ガラス | | | 透明ガラス | | | 透明ガラス | | | 透明ガラス | | | - | | | |
| 金物 | 据込引手 付属金物一式 | | | 据込引手 付属金物一式 | | | 据込引手 付属金物一式 | | | 据込引手 付属金物一式 | | | 据込引手 付属金物一式 | | | 据込引手 付属金物一式 | | | |
| 姿図 | | | | | | | | | | | | | | | | | | | |
| ▽FL | | | | | | | | | | | | | | | | | | | |
| 名称 | 数量 | ⑪ | 引違い窓 | 1 | ⑫ | 引違い窓 | 1 | ⑬ | 引違い窓 | 5 | ⑭ | ランマ・腰 はめ殺し窓 | 1 | ⑮ | ランマ はめ殺し窓 | 2 | ⑯ | 2枚引込障子 | 1 |
| 箇所 | 渡り廊下 | | | 渡り廊下 | | | 渡り廊下 | | | 執務室 | | | 執務室 | | | 宿直室 | | | |
| 材料・仕上 | 木製 | | | 木製 | | | 木製 | | | 木製 | | | 木製 | | | 木製 | | | |
| 硝子 | 見込 | | | 透明ガラス | | | 透明ガラス | | | 透明ガラス | | | 透明ガラス | | | - | | | |
| 金物 | 据込引手 付属金物一式 | | | 据込引手 付属金物一式 | | | 据込引手 付属金物一式 | | | | | | | | | 据込引手 付属金物一式 | | | |
| 姿図 | | | | | | | | | | | | | | | | | | | |
| ▽FL | | | | | | | | | | | | | | | | | | | |
| 名称 | 数量 | ⑰ | 引違い横及びフラッシュ戸 | 1 | ⑱ | トイレブース | 1 | ⑲ | トイレブース | 1 | | | | | | | | | |
| 箇所 | 宿直室 | | | 女子便所 | | | 男子便所 | | | | | | | | | | | | |
| 材料・仕上 | 木製 | | | メラミン化粧板フラッシュ | | | メラミン化粧板フラッシュ | | | | | | | | | | | | |
| 硝子 | - | | | - | | | - | | | | | | | | | | | | |
| 金物 | 据込引手 付属金物一式 | | | 付属金物一式 | | | 付属金物一式 | | | | | | | | | | | | |
| 姿図 | | | | | | | | | | | | | | | | | | | |
| ▽FL | | | | 480 550 585 550 605 550 334 40 3,890 200 | | | 705 550 745 550 40 2,590 | | | | | | | | | | | | |
| 令和5年度 | | | | TITLE 【改修前】 | | | | SCALE | | | | 設計年月日 | | | | 設計 | 担当 | A - 47 | |
| 津和野庁舎耐震補強・改修工事 設計図 | | | | 建具表3 | | | | 1/100 | | | | 2023.01 | | | | | | | |

| 建具リスト | | | | | | | | | | | | | | | | | | | |
|-----------------------------|--|-------------------|----|--|---|-----------------|--|-----------------|---|--|---|-----------|--|--|--|---|--|--|--|
| 名称 | 数量 | 引違い複層窓 (木造用) | 13 | 引違い複層窓 (木造用) | 3 | 引違い複層窓 (片引込排煙窓) | 6 | 内倒し窓 (排煙窓) | 4 | 上吊り片引き戸2枚連動 (片面戸袋) | 1 | トイレブース | 1 | | | | | | |
| 箇所 | 執務室・宿直室・コピー室・書庫・相談室・応接室 | | | 応接室 | | | 執務室・応接室 | | | 執務室 | | | 多機能便所 | | 男子便所 | | | | |
| 材料・仕上 | アルミ樹脂複合 | | | アルミ樹脂複合 | | | アルミ樹脂複合 | | | アルミ樹脂複合 | | | 特殊化粧シート+MDF+防湿シート (既製品) | | 高圧メラミン化粧板+MDF+防湿シート (既製品) | | | | |
| 硝子見込 | FL3+A12+FL3 | | | FL3+A12+FL3 | | | FL3+A12+FL3 | | | FL3+A12+FL3 | | | 30 | | 40 | | | | |
| 金物 | クレセント 付属金物一式 | | | クレセント、付属金物一式 | | | 付属金物一式 横引込用オペレーター (引戸1枚用) | | | 付属金物一式 オペレーター (内倒し用) | | | ポリカーボネート14.0、ガラリ 標準金物一式、ソフトクローズ、引き棒 表示付非常閉シリンダー/大型サムターン 既製品組立 | | スライドラッチ、帽子掛戸当り、標準金物 | | | | |
| 【新設建具】 | (YKKAP (株) かんたんマドリモ 内窓ブラマードU同等) | | | (YKKAP (株) かんたんマドリモ 内窓ブラマードU同等) | | | (YKKAP (株) EX1MA31 N同等) | | | (YKKAP (株) EX1MA31 同等) 開放角度60° | | | (三和シャッター工業 (株) スムーズシリーズ 手動二重引込 気象 (木質系) 同等) | | (三和シャッター工業 (株) トイレブース エスケールT A30同等) | | | | |
| 図面 | | | | | | | | | | | | | | | | | | | |
| 名称 | 数量 | パーテーション | 1 | トイレブース | 1 | トイレブース | 1 | ランマFIX付き 自動引込扉戸 | 1 | 片開き扉戸 | 1 | 両開き扉戸 | 1 | | | | | | |
| 箇所 | 男子便所 | | | 女子便所 | | | 掃除流し | | | 風除室 (正面) | | | 宿直室 | | 収納 | | | | |
| 材料・仕上 | 高圧メラミン化粧板+MDF+防湿シート (既製品) | | | 高圧メラミン化粧板+MDF+防湿シート (既製品) | | | 高圧メラミン化粧板+MDF+防湿シート (既製品) | | | 木製 桧赤塗装 CL塗 | | | 木製 桧赤塗装 CL塗 | | | 木製 桧赤塗装 CL塗 | | | |
| 硝子見込 | 40 | | | 40 | | | 40 | | | 強化 透明 4 | | | - | | | - | | | |
| 金物 | ステンレス巾木 | | | スライドラッチ、帽子掛戸当り、標準金物 | | | SK取手、ステンレス巾木、標準金物 | | | エンジン (内蔵) センサー 木製三方枠 据込引手 CL/SM (マスター) 付属金物一式 | | | 丁番 戸当り レバーハンドル CL/SM 付属金物 | | | 丁番 キャッチ錠 取手 付属金物 | | | |
| 【新設建具】 | (三和シャッター工業 (株) トイレブース エスケールT A30同等) | | | (三和シャッター工業 (株) トイレブース エスケールT A30同等) | | | (三和シャッター工業 (株) トイレブース エスケールT A30同等) | | | | | | | | | | | | |
| 図面 | | | | | | | | | | | | | | | | | | | |
| 名称 | 数量 | ハンガー片引き扉戸 (スチール枠) | 6 | ハンガー片引き扉戸 (スチール枠) | 1 | 片開き扉戸 | 4 | 引違い扉戸 | 3 | 引違い扉戸 | 1 | 片開きフラッシュ戸 | 2 | | | | | | |
| 箇所 | コピー室・書庫2・相談室1・相談室2 | | | 執務室西側出入口 | | | 執務室・会議室1・町長室・倉庫1 | | | 書庫・会議室2・会議室3 | | | 1階 渡り廊下 | | 男子便所・女子便所 | | | | |
| 材料・仕上 | 木製 桧赤塗装 CL塗 | | | 木製 桧赤塗装 CL塗 | | | 木製 桧赤塗装 CL塗 | | | 木製 桧赤塗装 CL塗 | | | 木製 桧赤塗装 CL塗 | | | メラミン合板 | | | |
| 硝子見込 | 強化 型 4 | | | 強化 型 4 | | | - | | | 強化 型 4 | | | 透明ガラス (既設ガラス再用) | | | 強化 型 4 | | | |
| 金物 | 引き棒 CL/SM 自閉装置 エンドストッパー 3方枠 窓擋 ステンレス振れ止めレール 付属金物一式 スチール枠 (木目調) | | | 引き棒 CL/SM 自閉装置 エンドストッパー 3方枠 窓擋 ステンレス振れ止めレール 付属金物一式 スチール枠 (木目調) | | | レバーハンドル CL/SM DC 丁番 戸当 付属金物一式 | | | 引手 CL/SM 自閉装置 3方枠 ステンレス窓帯 付属金物一式 スチール枠 (木目調) | | | 据込引手 CL/SM 付属金物一式 | | | レバーハンドル 窓錠 丁番 戸当 アルミガラリ 付属金物一式 付属金物一式 | | | |
| 【新設建具】 | | | | | | | | | | | | | | | | | | | |
| 図面 | | | | | | | | | | | | | | | | | | | |
| 令和5年度 津和野庁舎耐震補強・改修工事 設計図 | TITLE 【改修後】 建具表1 | | | SCALE 1/100 | | | | | | | | | 設計年月日 2024・01 | | 設計 担当 A — 4 8 | | | | |

| 建具リスト | | | | | | | | | | | | | | |
|--------------------|--|--|----|--|----|--|------------------------------|--|--------------------------|---|---|--|---|--|
| 名称 | 数量 |  ランファミX付き 自動引分付戸 | 1 |  自動 片引き木製戸 | 3 |  引違い戸 | 1 |  片開きフラッシュ戸 | 1 |  引違い窓 | 17 |  引違い窓 | 12 | |
| 箇所 | 1階 風除室 | | | 1階 執務室 | | | 廊下A | | 倉庫-2 | | 執務室・宿直室・コピー室・書庫・相談室・小会議室 | | 小会議室・コピー室・風除・相談室1 | |
| 材料・仕上 | 木製 桧赤並 C.L塗 | | | 木製 桧赤並 C.L塗 | | | 木製 桧赤並 C.L塗 | | ポリ合板 | | 木製 杉赤並 WP塗 | | 木製 杉赤並 WP塗 | |
| 硝子 | 見込 | 強化 透明 4 | 40 | 強化 透明 4 | 40 | 透明 3 | 36 | 透明 3 | 36 | 透明ガラス (既存ガラス採用) | 30 | 透明ガラス (既存ガラス採用) | 30 | |
| 金物 | エンジン (内蔵)、センサー 木製三方枠 掘込引手 C.L/SM (マスター) 付属金物一式 | | | エンジン (内蔵)、センサー撤去新設 掘込引手 C.L/SM (マスター) 付属金物一式 | | | 掘込引手 C.L/SM (マスター) 付属金物一式 | | ケースハンドル錠 丁番 戸当 付属金物一式 | | 真鍮甲丸レール7.5 ステンレス戸車36丸 都ねじ締め 縦ツメ (見込20) 掘込引手 付属金物一式 | | 真鍮甲丸レール7.5 ステンレス戸車36丸 都ねじ締め 縦ツメ (見込20) 掘込引手 付属金物一式 | |
| 【新設建具】 |       | | | | | | | | | | | | | |
| 図 |      | | | | | | | | | | | | | |
| 名称 | 数量 |  片引込窓 (アルミ排煙窓連動) | 7 |  外倒し窓 (排煙窓) | 4 |  引違い機及びフラッシュ戸 | 1 |  目隠しルーバー | 1 |  目隠しルーバー | 2 | | | |
| 箇所 | 執務室・応接室 | | | 執務室 | | | 宿直室 | | 男子便所・女子便所・多機能便所 | | 男子便所・女子便所・多機能便所 | | | |
| 材料・仕上 | 木製 杉赤並 WP塗 | | | 木製 杉赤並 WP塗 | | | 上段: 機 下段: ポリ合板フラッシュ | | アルミ・ポリカーボネート | | アルミ・ポリカーボネート | | | |
| 硝子 | 見込 | 透明ガラス (既存ガラス再用) | 30 | 透明ガラス (既存ガラス再用) | 30 | — | 30 | — | — | — | — | — | — | |
| 金物 | 真鍮甲丸レール7.5 ステンレス戸車36丸 都ねじ締め 縦ツメ (見込20) 掘込引手 付属金物一式 | | | 掘込引手 付属金物一式 オペレーター | | | 引手 付属金物一式 | | 付属金物一式 | | 付属金物一式 | | | |
| 【新設建具】 |      | | | | | | | | | | | | | |
| 図 |       | | | | | | | | | | | | | |
| 名称 | 数量 |  引違い窓 【既存のままガラス改修】 | 2 |  引違い窓 【既存のままガラス改修】 | 2 |  引違い窓 【既存のままガラス改修】 | 5 |  引違い窓 【既存のままガラス改修】 | 1 |  引違い戸 【既存のまま建付調整】 | 2 |  引違い窓 【既存のままガラス改修】 | 3 | |
| 箇所 | 会議室1・書庫 | | | 会議室2 | | | 会議室3・町長室・倉庫-1 | | 倉庫-1 | | 廊下A・応接室 | | 執務室 | |
| 材料・仕上 | アルミ製 カラー | | | アルミ製 シルバー | | | アルミ製 シルバー | | アルミ製 シルバー | | 木製 | | 木製 | |
| 硝子 | 見込 | 既存ガラス撤去 複層ガラス (FL3+A6+F3) に取替 | 70 | 既存ガラス撤去 複層ガラス (FL3+A6+F3) に取替 | 70 | 既存ガラス撤去 複層ガラス (FL3+A6+F3) に取替 | 70 | 既存ガラス撤去 複層ガラス (FL3+A6+F3) に取替 | 70 | — | — | — | — | |
| 金物 | 付属金物一式 | | | 付属金物一式 | | | 付属金物一式 | | 付属金物一式 | | 掘込引手 付属金物一式 | | 掘込引手 付属金物一式 | |
| 【改修建具】 |       | | | | | | | | | | | | | |
| 図 |       | | | | | | | | | | | | | |
| 令和5年度 | TITLE 【改修後】 | | | | | | | | | | | 設計年月日 | | |
| 津和野庁舎耐震補強・改修工事 設計図 | 建具表 2 | | | | | | | | | | | 2024・01 | | |
| | SCALE 1/100 | | | | | | | | | | | 設計 担当 | | |
| | | | | | | | | | | | | A - 49 | | |

| 建具リスト | | | | | | | | | | | | | | | | | | | | | | | | | |
|---------|----------------------------------|-------|--------|-----------|----|-----------------|--------|-----------|----|------|-----------------|--|-----------------|-------|---------------------------------|--|--------------------|----|------|--|--------|--|------|--|---|
| 名称 | 数量 | | ケンドン欄間 | 【既存のまま改修】 | 2 | | ケンドン欄間 | 【既存のまま改修】 | 2 | | | | | | | | | | | | | | | | |
| 箇所 | 正面玄関外部 (正面) | | | | | 正面玄関外部 (側面) | | | | | | | | | | | | | | | | | | | |
| 材料・仕上 | 木製 杉赤 | | | | | 木製 杉赤 | | | | | | | | | | | | | | | | | | | |
| 硝子 | 見込 | — | | | 30 | — | | | | 30 | | | | | | | | | | | | | | | |
| 金物 | | | | | | | | | | | | | | | | | | | | | | | | | |
| 【改修建具】 | 【既設取外し格子修繕再取付】 | | | | | | | | | | | | | | | | | | | | | | | | |
| 姿図 | | | | | | | | | | | | | | | | | | | | | | | | | |
| 名称 | 数量 | | 両開き戸 | | 1 | | 引違い窓 | | 1 | | 引違い窓 | | 2 | | 引違い窓 | | 2 | | 片開き戸 | | 1 | | 引違い戸 | | 1 |
| 箇所 | 廊下・洗面 | | | | | 湯沸室 | | | | | 更衣室・女子便所 | | 男子便所・多機能便所 | | 更衣室 | | 1階 湯沸室 | | | | | | | | |
| 材料・仕上 | アルミ製 カラー | | | | | アルミ製 カラー | | | | | アルミ製 カラー | | アルミ製 カラー | | 木製 | | 木製 | | | | | | | | |
| 硝子 | 見込 | 透明ガラス | | | 70 | 型ガラス | | | 70 | 型ガラス | | | 70 | 型ガラス | | | 70 | — | | | | | | | |
| 金物 | フロアヒンジ 取手 SUS容槽 C L / S M 付属金物一式 | | | | | クレセント AP 付属金物一式 | | | | | クレセント AP 付属金物一式 | | クレセント AP 付属金物一式 | | 取手 丁番 DC (ストッパー付) アルミガラリ 付属金物一式 | | アルミガラリ 据込引手 付属金物一式 | | | | | | | | |
| 【既存のまま】 | 【既存のまま、取外しなし】 | | | | | | | | | | | | | | | | | | | | | | | | |
| 姿図 | | | | | | | | | | | | | | | | | | | | | | | | | |
| 名称 | 数量 | | 引違い戸 | | 1 | | 引違い戸 | | 1 | | 引違い戸 | | 1 | | 引違い戸 | | 1 | | 引違い窓 | | 1 | | 引違い窓 | | 1 |
| 箇所 | 会議室1 | | | | | 倉庫-1 | | | | | 渡り廊下 | | 渡り廊下 | | 宿直室 | | 会議室1 | | | | | | | | |
| 材料・仕上 | 木製 | | | | | 木製 | | | | | 木製 | | 木製 | | 木製 | | 木製 | | | | | | | | |
| 硝子 | 見込 | — | | | | | | | | | | | | | | | | | | | | | | | |
| 金物 | アルミガラリ 据込引手 付属金物一式 | | | | | 据込引手 付属金物一式 | | | | | 据込引手 付属金物一式 | | 据込引手 付属金物一式 | | 据込引手 付属金物一式 | | 据込引手 付属金物一式 | | | | | | | | |
| 【既存のまま】 | 【既存のまま、取外し調整再取付】 | | | | | | | | | | | | | | | | | | | | | | | | |
| 姿図 | | | | | | | | | | | | | | | | | | | | | | | | | |
| 令和5年度 | 津和野庁舎耐震補強・改修工事 設計図 | | | | | | | | | | | | TITLE | 【改修後】 | SCALE | | 設計年月日 | 設計 | 担当 | | | | | | |
| | | | | | | | | | | | | | 建具表3 | 1/100 | | | 2024・01 | | | | A — 50 | | | | |

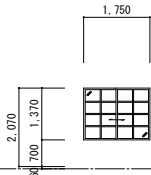
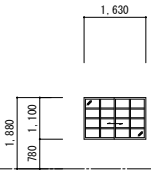
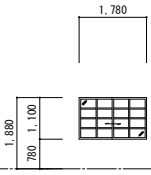
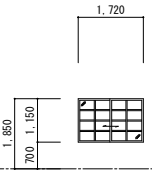
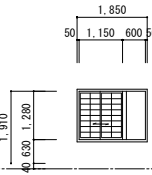
| 建具リスト | | | | | | | | | | | | |
|---------|--------------------|---|-------|---|-------|---|---|---|---|--|----|---------|
| 名称 | 数量 |  引違い窓 | 1 |  引違い窓 | 1 |  引違い窓 | 1 |  引違い窓 | 5 |  2枚引違い障子 | 1 | |
| 箇所 | | 町長室 | | 渡り廊下 | | 渡り廊下 | | 渡り廊下 | | 宿直室 | | |
| 材料・仕上 | | 木製 | | 木製 | | 木製 | | 木製 | | 木製 | | |
| 硝子 | 見込 | | | 透明ガラス | | 透明ガラス | | 透明ガラス | | — | | |
| 金物 | | 裾込引手 付属金物一式 | | 裾込引手 付属金物一式 | | 裾込引手 付属金物一式 | | 裾込引手 付属金物一式 | | 裾込引手 付属金物一式 | | |
| 【既存のまま】 | | 【既存のまま、取外し調整再取付】 | | 【既存のまま、取外し調整再取付】 | | 【既存のまま、取外し調整再取付】 | | 【既存のまま、取外し調整再取付】 | | 【既存のまま、取外し調整再取付】 | | |
| 姿図 | |  | |  | |  | |  | |  | | |
| ▽FL | | | | | | | | | | | | |
| 名称 | 数量 | | | | | | | | | | | |
| 箇所 | | | | | | | | | | | | |
| 材料・仕上 | | | | | | | | | | | | |
| 硝子 | 見込 | | | | | | | | | | | |
| 金物 | | | | | | | | | | | | |
| 姿図 | | | | | | | | | | | | |
| ▽FL | | | | | | | | | | | | |
| 名称 | 数量 | | | | | | | | | | | |
| 箇所 | | | | | | | | | | | | |
| 材料・仕上 | | | | | | | | | | | | |
| 硝子 | 見込 | | | | | | | | | | | |
| 金物 | | | | | | | | | | | | |
| 姿図 | | | | | | | | | | | | |
| ▽FL | | | | | | | | | | | | |
| 令和5年度 | 津和野庁舎耐震補強・改修工事 設計図 | | TITLE | 【改修後】 | SCALE | 1/100 | | | | 設計年月日 | 設計 | 担当 |
| | | | | 建具表 4 | | | | | | 2024・01 | | |
| | | | | | | | | | | | | A — 5 1 |

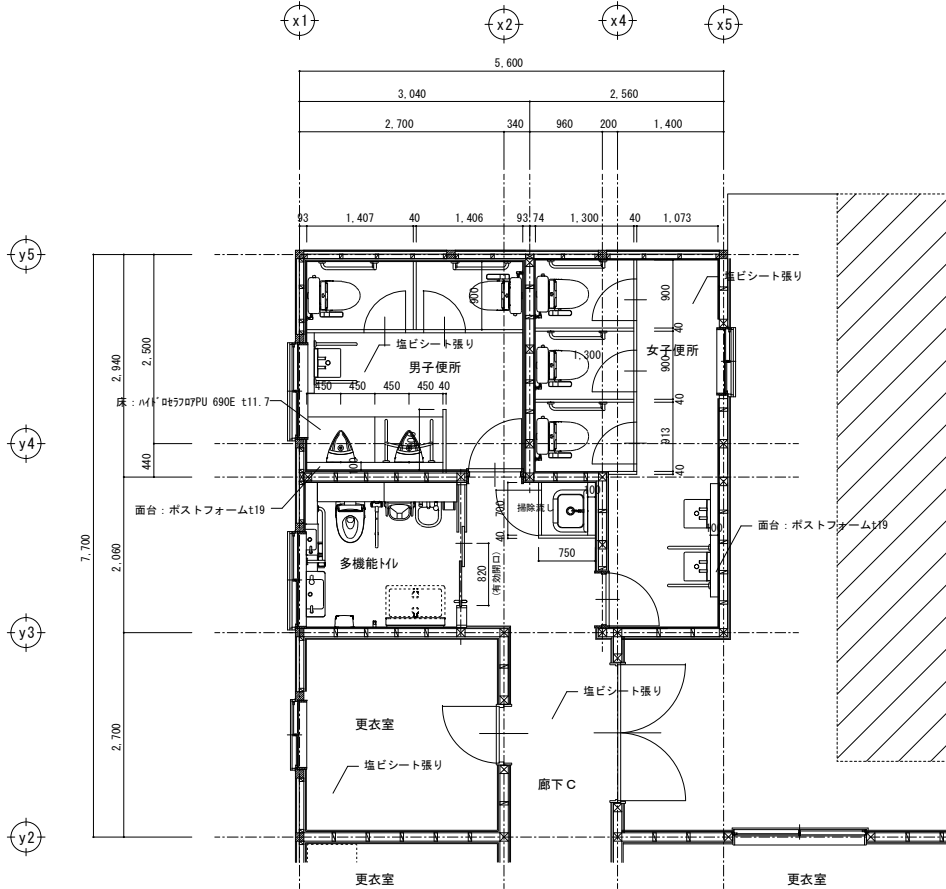
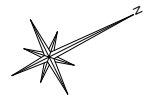

平面詳細図 (改修後) 1/50

面台取付詳細図 S=1/10

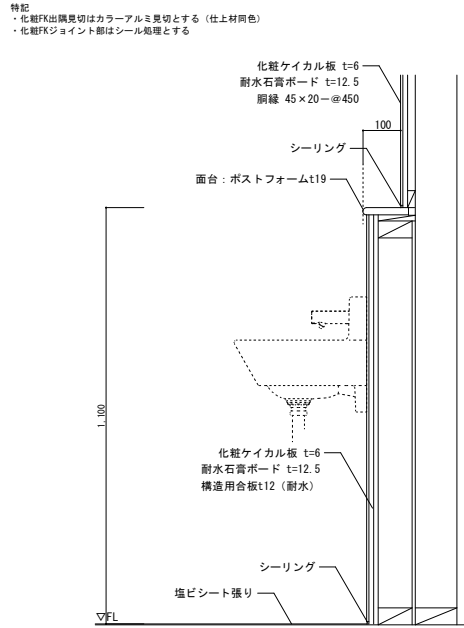

廻り縁取付詳細図 S=1/5

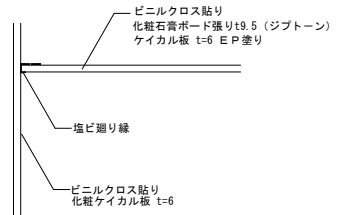

壁見切り取付詳細図 S=1/5

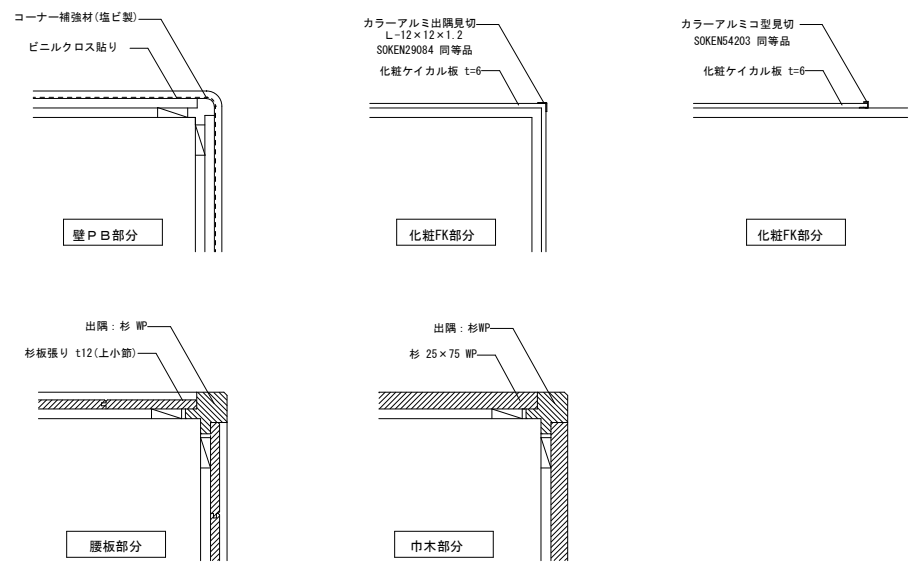

| TITLE | SCALE |
|------------|-----------|
| 平面詳細図 (便所) | 1/50 |
| 部分詳細図 - 1 | 1/5, 1/10 |

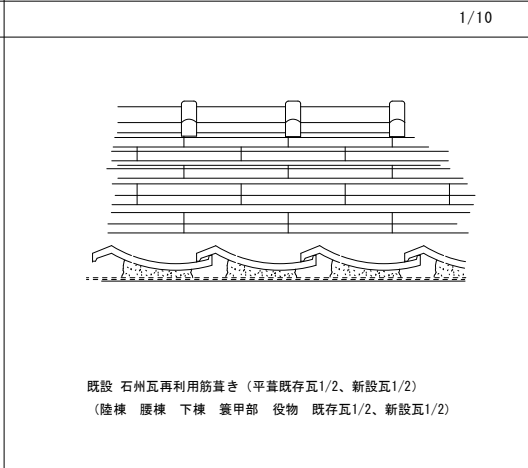
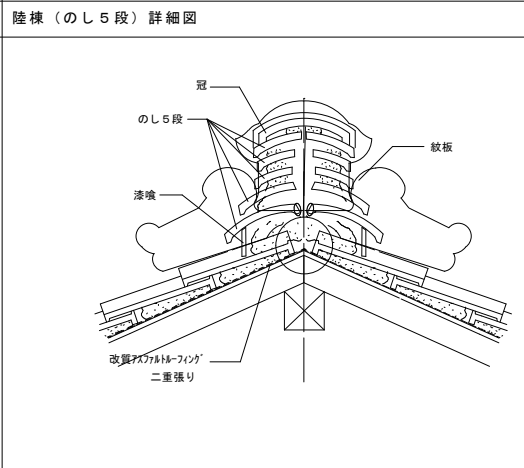
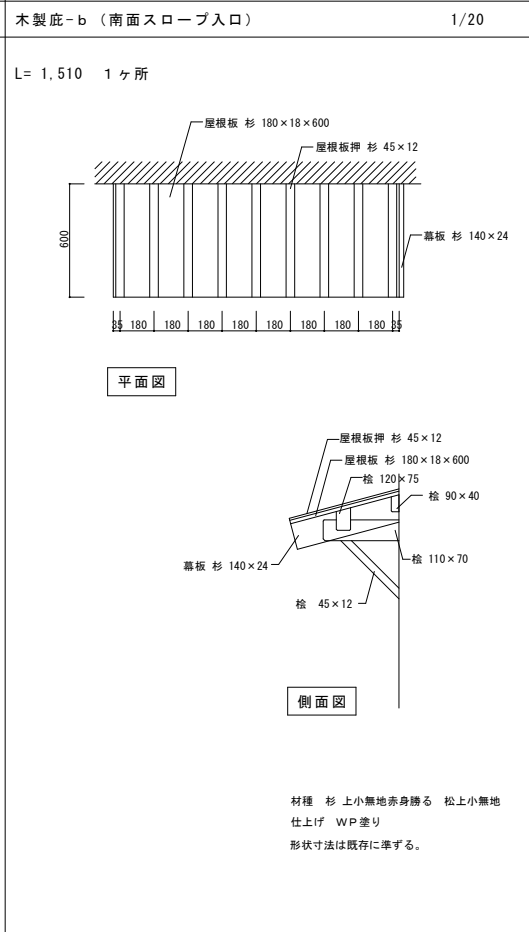
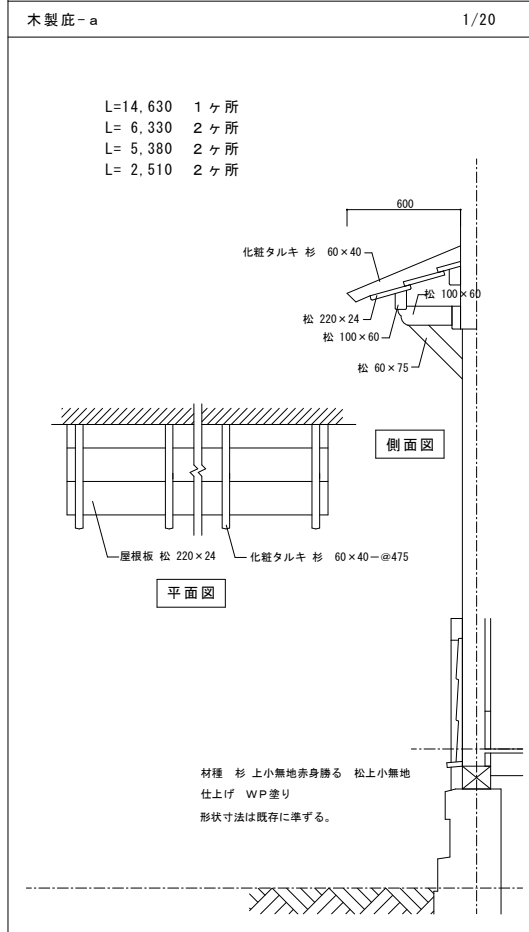
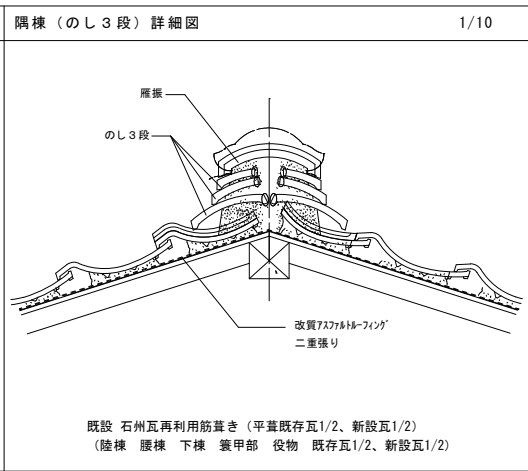
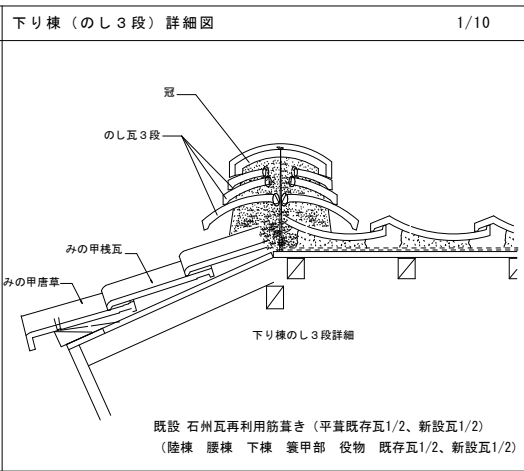
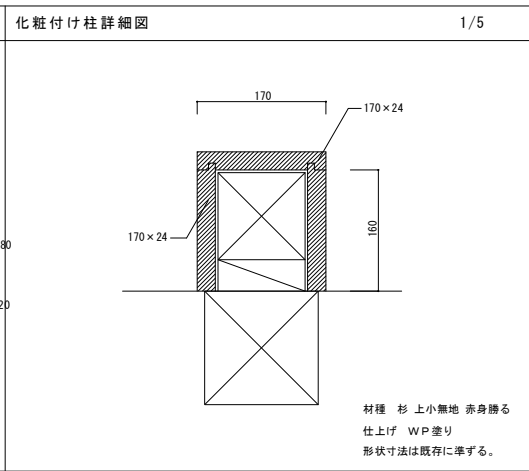
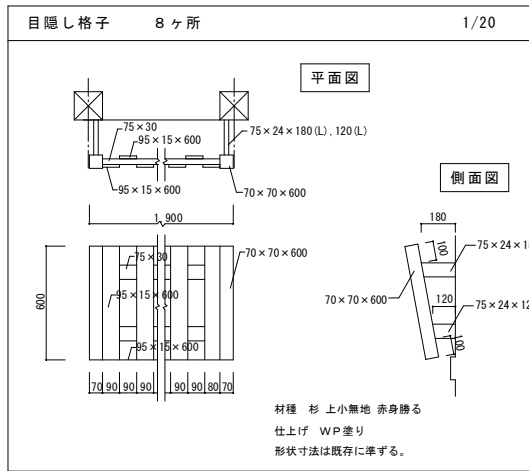

| | |
|-------|--------------------------------|
| ブラケット | アルミ型材 アルマイト仕上 スプリングスイング160°可動式 |
| フレーム | タモ材 OSCL塗装 クリアー艶消し仕上げ |
| 表示基板 | アクリルマット板 t3 |
| 表示方法 | UV印刷 |

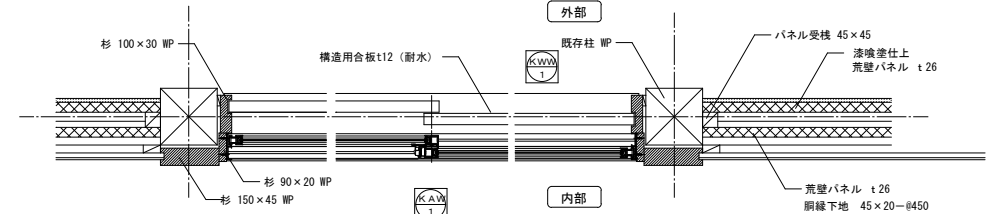
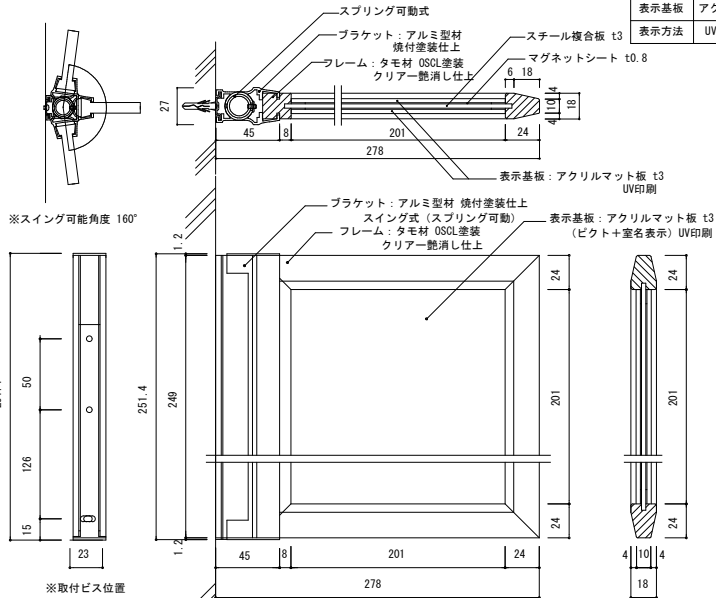

| | |
|------|-----------------------|
| フレーム | タモ材 OSCL塗装 クリアー艶消し仕上げ |
| 表示基板 | アクリルマット板 t5 |
| 表示方法 | UV印刷 |

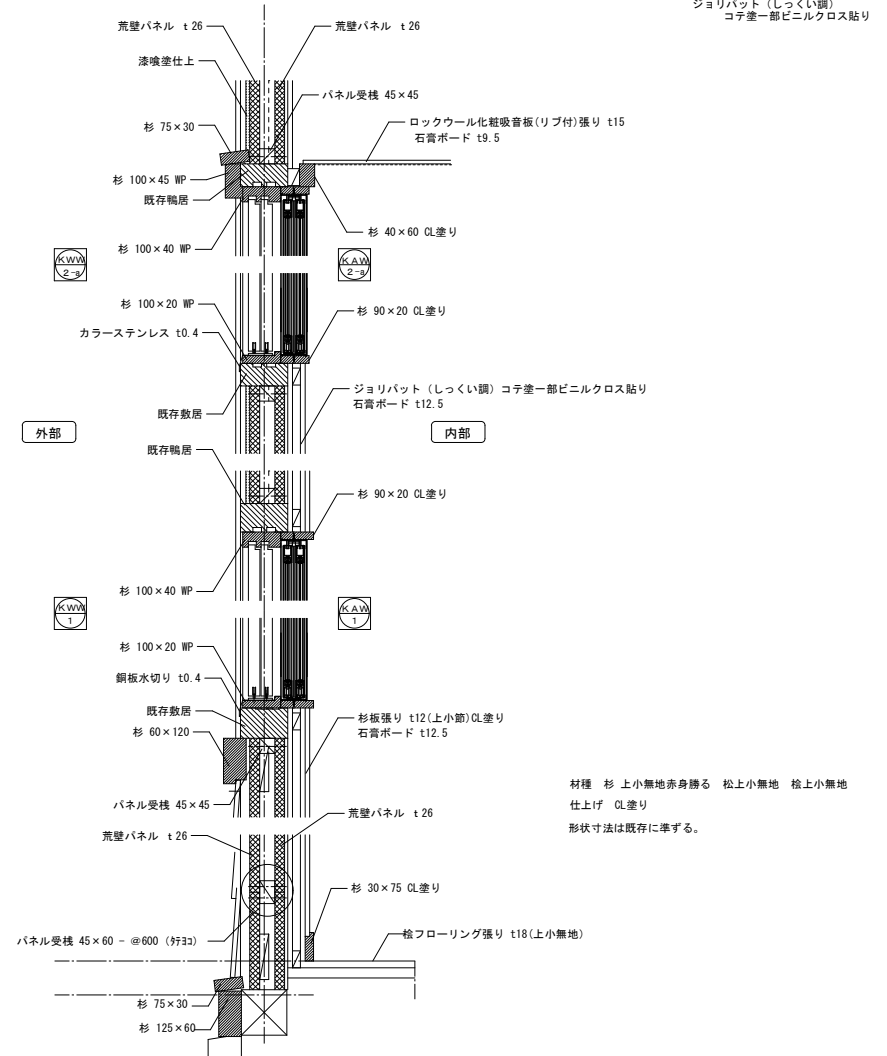
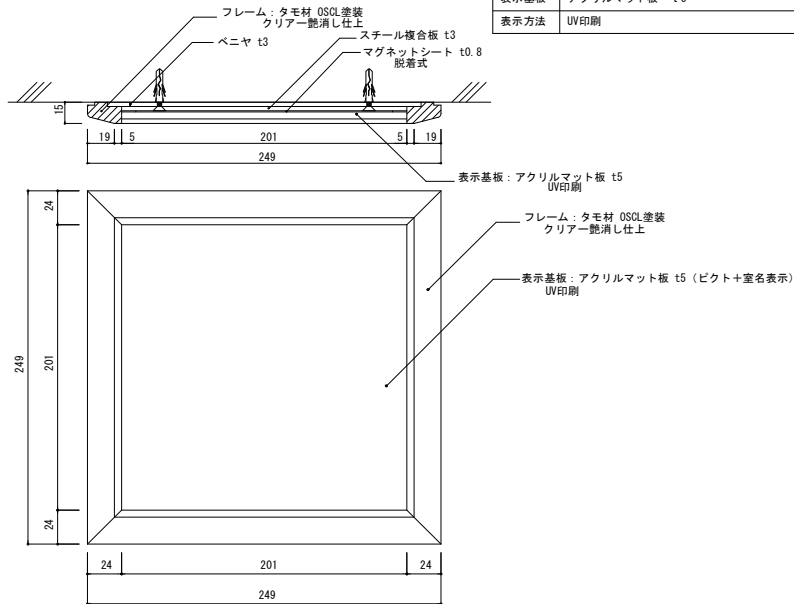

材種 杉 上小無地赤身勝る 松 上小無地 桧 上小無地 仕上げ CL塗里
形状寸法は既存に準ずる。

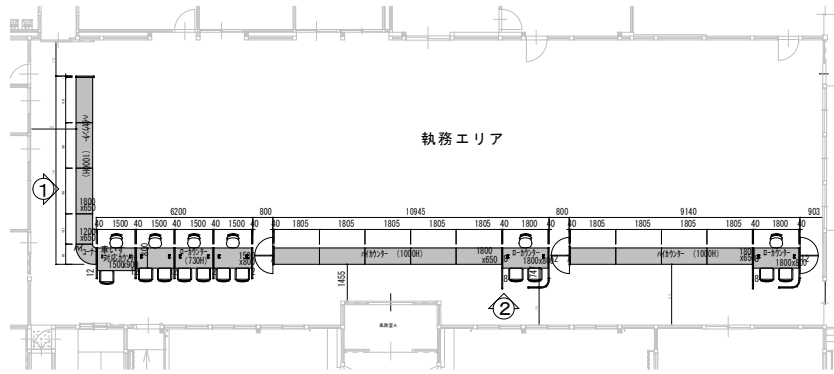

平面図 1/150

| カウンター仕様 | | | |
|-------------|-----------|----------|-----------|
| 部 位 | | 主な材質 | 主な材質 |
| 天 板 | ローカン仕様 | 表面材 | メラミン化粧板 |
| | | 芯 材 | パーティクルボード |
| | ポストフォーム仕様 | 表面材 | メラミン化粧板 |
| | | 芯 材 | パーティクルボード |
| カウンターフレーム | スチール | 焼付塗装 | |
| 配線ダクト | スチール | 焼付塗装 | |
| 巾木 (キックガード) | スチール | 焼付塗装 | |
| フロントパネル | 表面材 | 塗装鋼板 | — |
| | 芯 材 | ペーパーハニカム | — |

| パネル仕様 | | | |
|-------------|----------------|---------------|----------------------|
| 部 位 | 主な材質 | 主な材質 | |
| 木目パネル | 表面材 | 塗装鋼板 | — |
| | 芯 材 | ペーパーハニカム、スチール | 焼付塗装 |
| | 本体 | フロート板ガラス 5t | フロートシート貼り 飛散防止機能付 |
| | 枠 材 | アルミ | 焼付塗装 |
| 連結材セット (支柱) | アルミ、ABS、>ABS< | 焼付塗装 | |
| トップキャップ | スチール、ABS、>ABS< | 焼付塗装 | |
| 巾木 | スチール | 焼付塗装 | |
| エンドカバー | アルミ、ABS、>ABS< | 焼付塗装 | |
| 傾斜シェルフ | スチール | 焼付塗装 | |
| アッパースクリーン | 表面材 | アクリル板 | 半透明両面マット |
| | トップキャップ | スチール、アルミ | 焼付塗装 |

カウンター 詳細図

1/50

パネル展開図

1/50

断面図

1/20

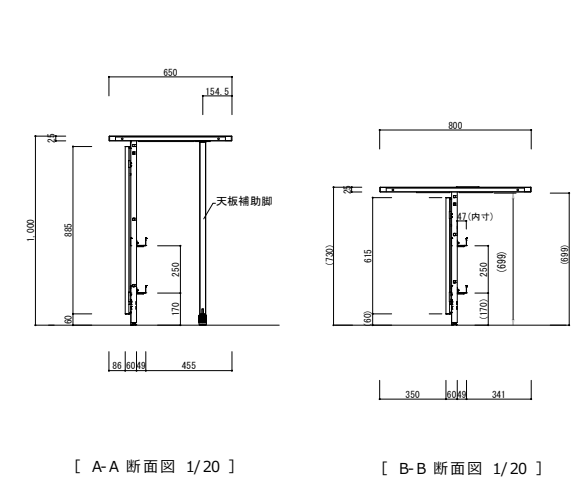
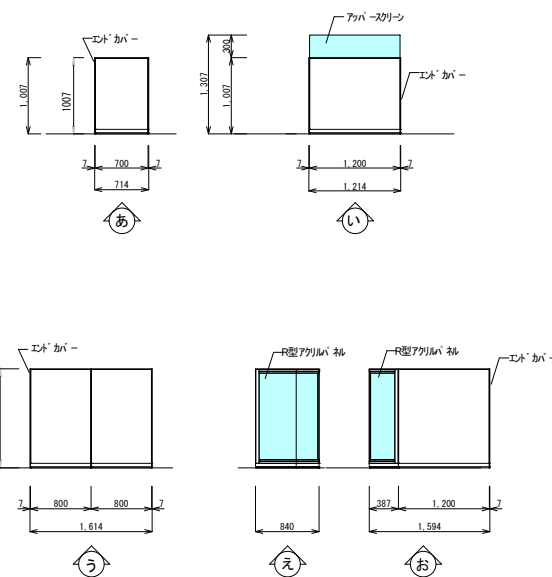
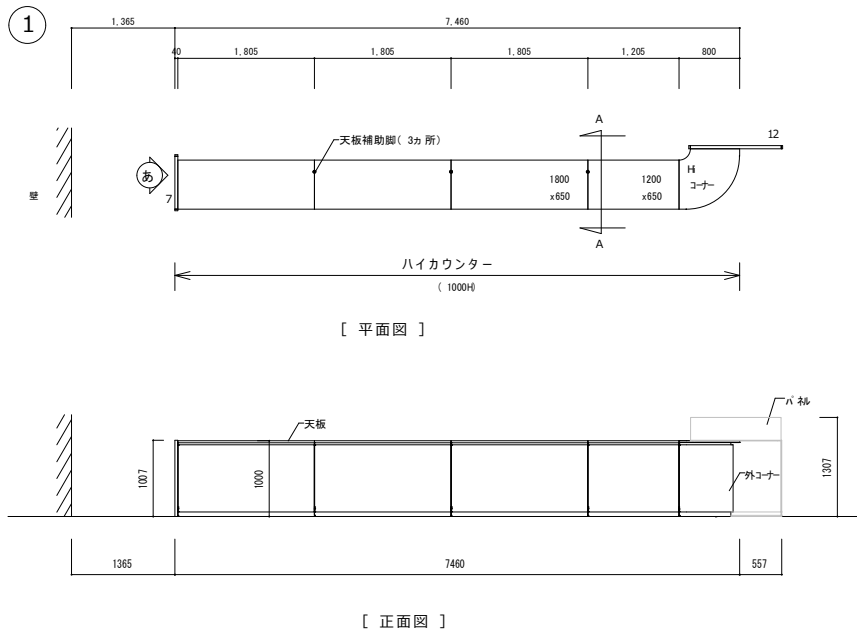

②

[平面図]

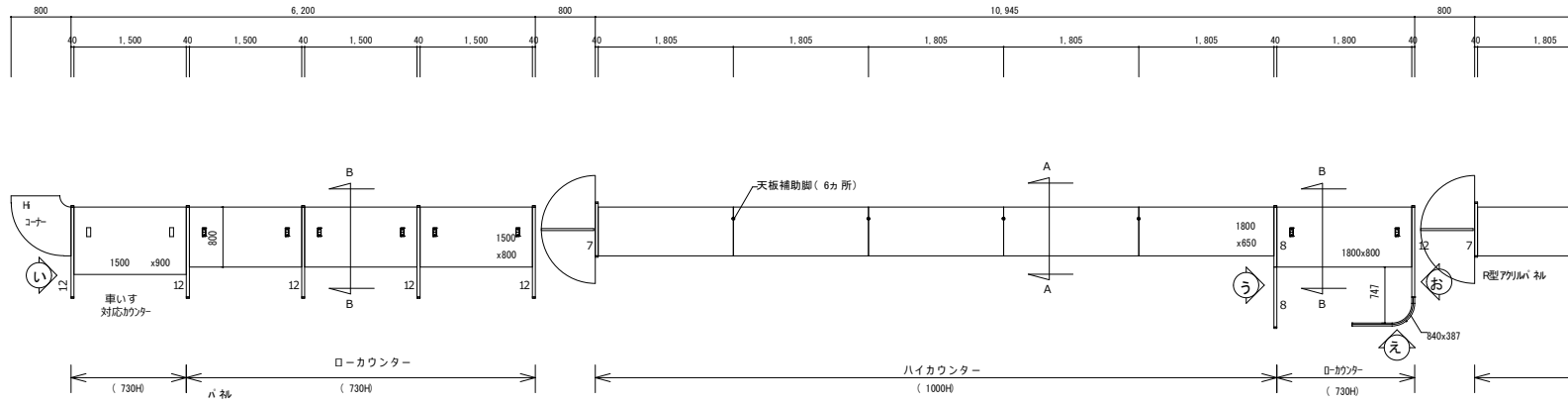

[正面図]

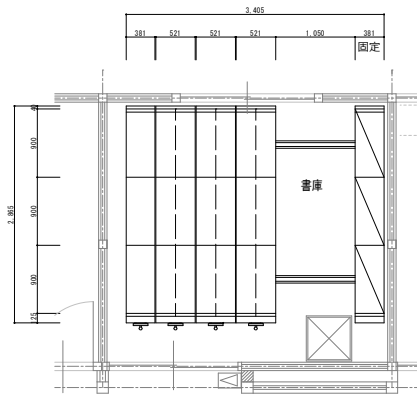
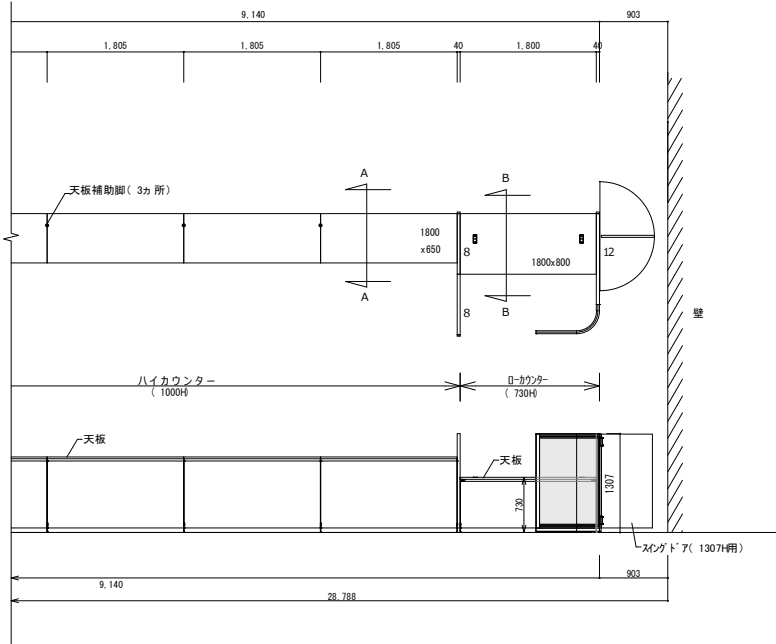
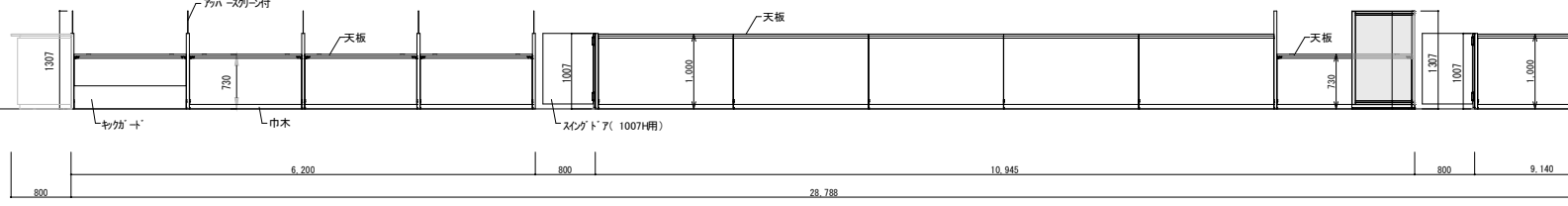

LK型クランクモービルラック
標準高タイプ (2270H)
R型 [3 連] 単式6段(固x1) (移x 1) + 複式6段(移x4)

採光・換気・排煙判定表 用途：事務所（庁舎）

| 室名 | 区分 | | 区画面積 (m ²) | 採光 | | | | | | | 換気 | | | | | | | 排煙 | | | | | | | 備考 | | | | | | | | | | | | | |
|--------|----|-----|------------------------|---------------|---------------|--------------------|----------------------------|-------|---------------|--------|---------------------------------------|-------------------------------------|--------|---------------|--------|---------------|-----------------------|--------|--------|------|----|--|--|--|----|--|--|--|--|--|--|--|--|--|--|--|--|--|
| | 居室 | 非居室 | | 必要採光面積 (1/20) | 有効採光面積 | | | 判定 | 必要換気面積 (1/20) | 有効換気面積 | | | 判定 | 必要排煙面積 (1/50) | 有効排煙面積 | | | 判定 | | | | | | | | | | | | | | | | | | | | |
| | | | | | 建具 | 計算式 | 補正係数 D H D/H×10-1 係数 合計 | | | 建具 | 計算式 | 合計 | | | 建具 | 計算式 | 合計 | | 建具 | 計算式 | 合計 | | | | | | | | | | | | | | | | | |
| 風除室A | | ○ | 7.30 | | | | | | | | | | | | | | | | | | | | | | | | | | | | | | | | | | | |
| 執務室 | ○ | | 360.57 | 18.03 | KWW-1 | 2.39×6 | 24.956 2.422 102.03 3 | 43.02 | ○ | 18.03 | KWW-1, 2a, KWW-8, KWD-11, KWD-1 (-10) | 1.19×6+0.52×6+1.056×4+3.48×1+2.23×1 | 20.194 | ○ | 7.21 | KWW-2a, KWW-8 | 0.52×6+1.056×4+0.52×3 | 7.344 | ○ | | | | | | | | | | | | | | | | | | | |
| 宿直室 | ○ | | 10.94 | 0.55 | KWW-1 | 2.39×1 | 18.570 2.422 75.67 3 | 14.34 | ○ | 0.55 | KWW-1 | 1.19×2 | 2.38 | ○ | 0.22 | KWW-1 | 0.38×2 | 0.76 | ○ | | | | | | | | | | | | | | | | | | | |
| 押入 | | ○ | 1.82 | | | | | | | | | | | | | | | | | | | | | | | | | | | | | | | | | | | |
| 物入 | | ○ | 0.91 | | | | | | | | | | | | | | | | | | | | | | | | | | | | | | | | | | | |
| コピー室 | | ○ | 10.94 | | | | | | | | | | | | | | | | | | | | | | | | | | | | | | | | | | | |
| 風除室B | | ○ | 6.43 | | | | | | | | | | | | | | | | | | | | | | | | | | | | | | | | | | | |
| 相談室1 | ○ | | 10.94 | 0.55 | (告) 第1411号1-イ | | | | | 0.55 | KWW-1 | 1.19×2 | 2.38 | ○ | 0.22 | KWW-1 | 0.38×2 | 0.76 | ○ | | | | | | | | | | | | | | | | | | | |
| 相談室2 | ○ | | 10.94 | 0.55 | (告) 第1411号1-イ | | | | | 0.55 | KWW-1 | 1.19×1 | 1.19 | ○ | 0.22 | KWW-1 | 0.38×1 | 0.38 | ○ | | | | | | | | | | | | | | | | | | | |
| 倉庫2 | | ○ | 4.51 | | | | | | | | | | | | | | | | | | | | | | | | | | | | | | | | | | | |
| 湯沸室 | | ○ | 9.57 | | | | | | | | | | | | | | | | | | | | | | | | | | | | | | | | | | | |
| 更衣室 | | ○ | 7.29 | | | | | | | | | | | | | | | | | | | | | | | | | | | | | | | | | | | |
| 多機能トイレ | | ○ | 4.39 | | | | | | | | | | | | | | | | | | | | | | | | | | | | | | | | | | | |
| 男子便所 | | ○ | 8.94 | | | | | | | | | | | | | | | | | | | | | | | | | | | | | | | | | | | |
| 女子便所 | | ○ | 10.82 | | | | | | | | | | | | | | | | | | | | | | | | | | | | | | | | | | | |
| 廊下B | | ○ | 13.64 | | | | | | | | | | | | | | | | | | | | | | | | | | | | | | | | | | | |
| 会議室1 | ○ | | 16.95 | 0.85 | (告) 第1411号1-イ | | | | | 0.85 | AW-6 | 0.99×1 | 0.99 | ○ | 0.34 | AW-6 | 0.35×1 | 0.35 | ○ | | | | | | | | | | | | | | | | | | | |
| 書庫 | | ○ | 13.54 | | | | | | | | | | | | | | | | | | | | | | | | | | | | | | | | | | | |
| 会議室2 | ○ | | 12.55 | 0.63 | (告) 第1411号1-イ | | | | | 0.63 | AW-7 | 0.94×2 | 1.88 | ○ | 0.25 | AW-7 | 0.33×2 | 0.66 | ○ | | | | | | | | | | | | | | | | | | | |
| 会議室3 | ○ | | 16.60 | 0.83 | (告) 第1411号1-イ | | | | | 0.83 | AW-8 | 1.09×2 | 2.18 | ○ | 0.33 | AW-8 | 0.33×2 | 0.66 | ○ | | | | | | | | | | | | | | | | | | | |
| 町長室 | ○ | | 19.93 | 1.0 | (告) 第1411号1-イ | | | | | 1.0 | AW-8 | 1.09×2 | 2.18 | ○ | 0.40 | AW-8 | 0.33×2 | 0.66 | ○ | | | | | | | | | | | | | | | | | | | |
| 倉庫1 | | ○ | 29.22 | | | | | | | | | | | | | | | | | | | | | | | | | | | | | | | | | | | |
| 廊下A | | ○ | 19.16 | | | | | | | | | | | | | | | | | | | | | | | | | | | | | | | | | | | |
| 応接室 | ○ | | 25.54 | 1.28 | KWW-1 | 2.39×1 | 2.630 2.422 9.85 | 3 | 28.68 | ○ | 1.28 | KWW-1 | 1.19×4 | | 4.76 | ○ | 0.51 | KWW-2a | 0.52×1 | 0.52 | ○ | | | | | | | | | | | | | | | | | |
| | | | | KWW-1 | 2.39×2 | 20.975 2.422 85.60 | | | | | | | | | | | | | | | | | | | | | | | | | | | | | | | | |
| | | | | KWW-1 | 2.39×1 | 18.570 2.422 75.67 | | | | | | | | | | | | | | | | | | | | | | | | | | | | | | | | |

※ (告) 第1411号1-イ…避難階であり、歩行距離30m以下

※建築基準法令114条3項（小屋裏隔壁）…各室及び各通路の壁・天井仕上材を難燃材以上とするため免除（令115条の2第1項第7号）

消防法有窓階判定

| 階 | 床面積 (m ²) | 必要面積 (1/30) (m ²) | 有効開口面積 (m ²) | | 判定 |
|----|-----------------------|-------------------------------|------------------------------|------------------------------|-----------|
| 1階 | 640.32 | 21.34 | KWW (KAW) -1 : 1.19×17=20.23 | KWD-1 (KWD-10) : 2.03×1=2.03 | 22.26 有窓階 |

法チェック用建具表

S=1/100

| 符号 | KWW-1 (KAW-1) 引違窓 (執務室) | KWW-1 (KAW-1) 引違窓 (宿直室、相談室1・2) | KWW-2 (KAW-2) 引違窓 (応接室) | KWW-2a (KAW-2a) 片引違窓 (執務室・応接室) | KWW-8 (KAW-8) 内・外倒窓 (執務室) | KWD-1 引分け戸 (執務室) | |
|------------------------------|-------------------------|--------------------------------|-------------------------|--------------------------------|---------------------------|---------------------|-----------|
| 姿図 | | | | | | | |
| 採光上有効面積 (m ²) | 1.76x1.36=2.39 | 1.76x1.36=2.39 | — | — | — | — | |
| 換気上有効面積 (m ²) | 1.76/2x1.36=1.19 | 1.76/2x1.36=1.19 | 1.76/2x0.6=0.52 | 1.76/2x0.6=0.52 | 1.76x0.6=1.056 | (0.87×2) x2.0=3.48 | |
| 排煙上有効面積 (m ²) | — | 1.76/2x0.44=0.38 | — | 1.76/2x0.6=0.52 | 1.76x0.6=1.056 | — | |
| 消防法上有効開口面積 (m ²) | 1.76/2x1.36=1.19 | — | — | — | — | (0.79×2) x1.29=2.03 | |
| 令和5年度 津和野庁舎耐震補強・改修工事 設計図 | TITLE 法検討図-1 | | SCALE | | 設計年月日 2024・01 | | 設計担当 A |

法チェック用建具表

S=1/100

| 符号 | KWD-11 片引戸 (執務室) | AW-6 引違窓 (会議室1) | AW-7 引違窓 (会議室2) | AW-8 引違窓 (会議室3・町長室) | AD-2 両開戸 (会議室3・町長室) | 凡例 |
|----------------|---------------------|--------------------|--------------------|------------------------|------------------------|---|
| 姿図 | | | | | | <p> : 排煙有効範囲 : 消防有効範囲 </p> |
| 採光上有効面積 (㎡) | — | 1.73x1.15=2.00 | 1.65x1.15=1.90 | 1.86x1.18=2.19 | — | |
| 換気上有効面積 (㎡) | 1.145x1.95=2.23 | 1.73/2x1.15=0.99 | 1.65/2x1.15=0.94 | 1.86/2x1.18=1.09 | — | |
| 排煙上有効面積 (㎡) | — | 1.73/2x0.41=0.35 | 1.65/2x0.41=0.33 | 1.86/2x0.36=0.33 | 1.81x0.4=0.72 | |
| 消防法上有効開口面積 (㎡) | — | — | — | — | — | |

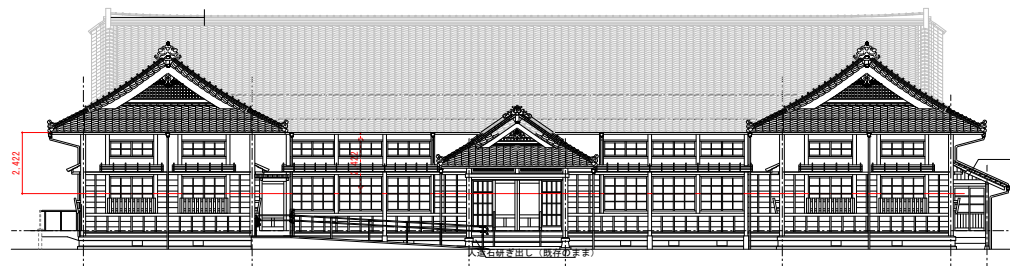

採光補正係数算定図 (H) 1/150

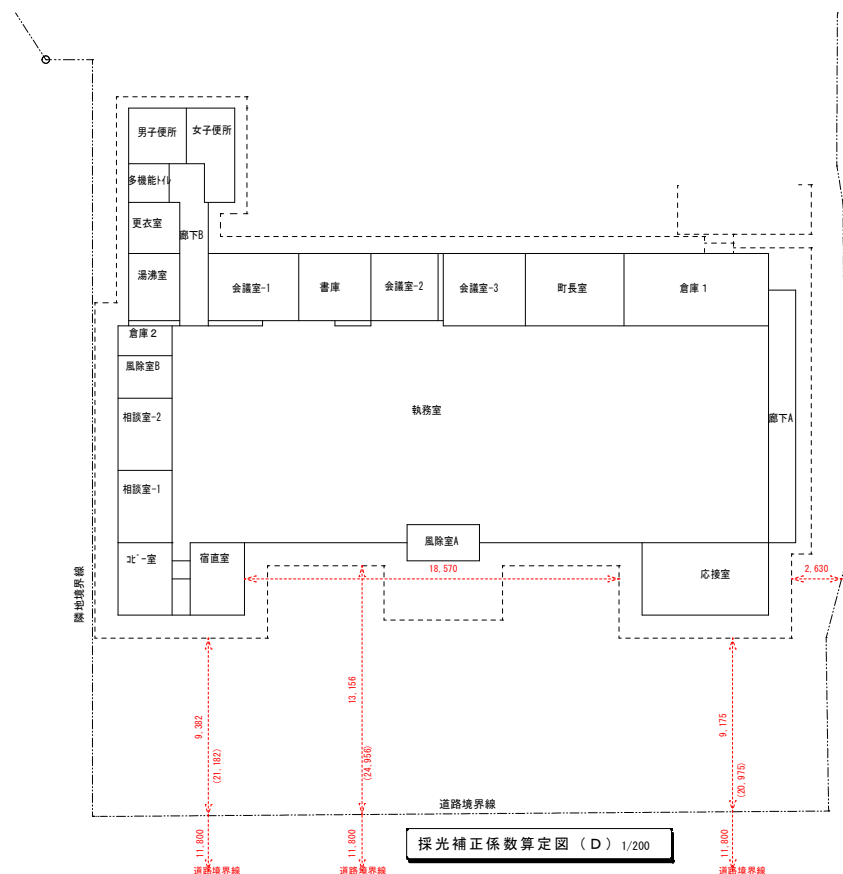

採光補正係数算定図 (D) 1/200

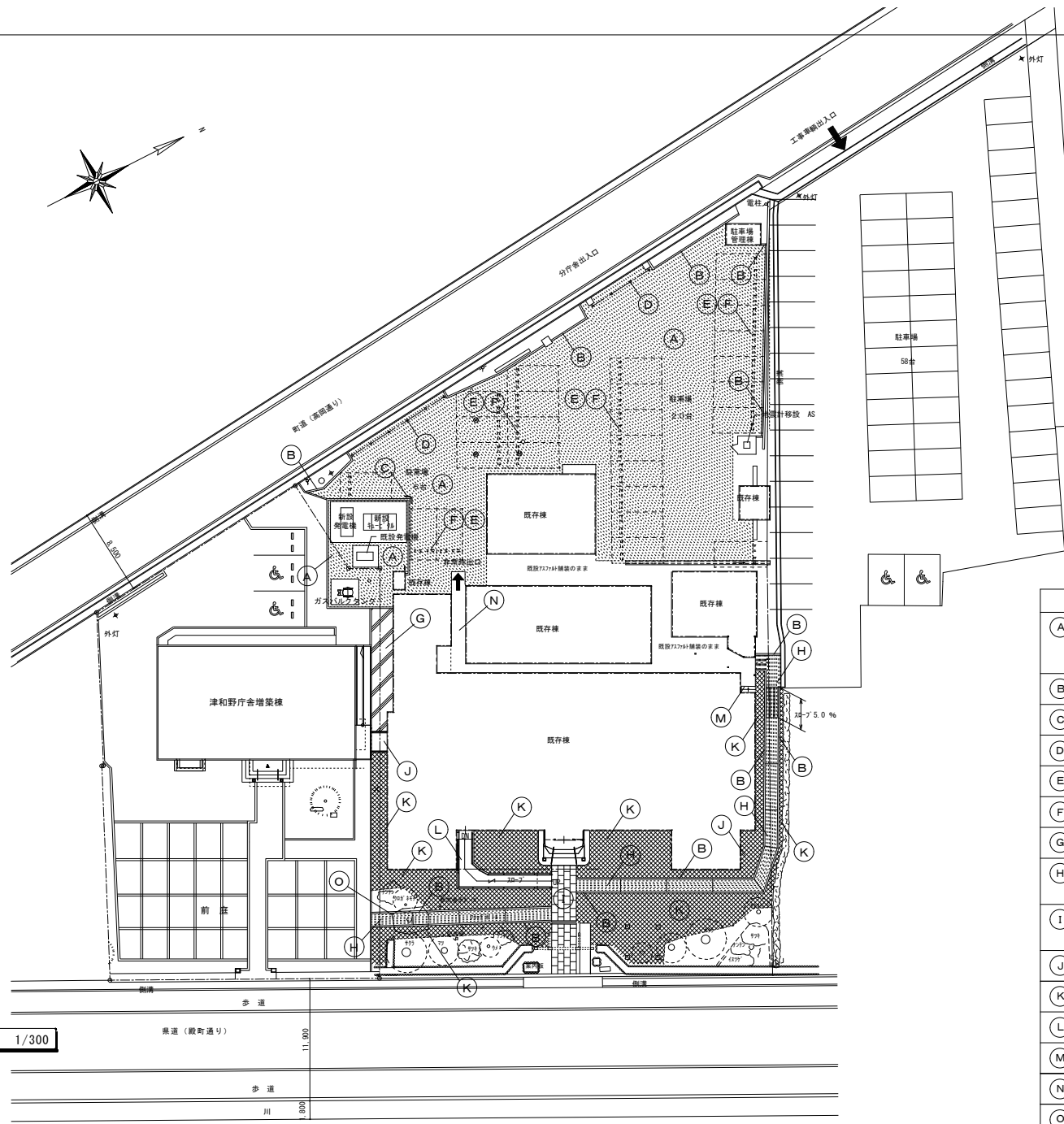
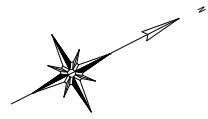

仮設計画図 1/300

| 凡 例 | | | |
|-----|--|--|---|
| A | アスファルト舗装 5-15 舗装部分掘き取り厚150 既存アスファルト舗装 撤去厚50 アスファルト撤去カッター入れ | | 新設 809.14 m ² 掘取り 809.14 m ² 撤去 305.5 m ² カッター 19.8 m |
| B | 地先境界ブロック 150×150×600 | | 173.4 m |
| C | 車止め コーナーアーチ W700×W700×H800 (株) サンポール FAH-8UR7-800 | | 1ヶ所 |
| D | 車止め (リフター) 町道北側出入口 L = 6,500 (LA-8LS-BFタイプ) (株) サンポール 町道南側出入口 L = 11,500 (LA-8LS-BFタイプ) | | 1ヶ所 1ヶ所 |
| E | 車止めブロックW190×H120×L600 アコヒー'接着止め (2ヶ所/1台) | | 26 台分 |
| F | 駐車ライン引き 溶融 W=150 | | 250.5 m |
| G | コンクリート舗装厚120 既存地盤掘取り 溶接金網 100×100×6、砕石厚100 | | 24.1 m |
| H | 玉砂利洗い出し仕上 (目地切り) 土間コンクリート厚120溶接金網100×100×6、砕石厚100 既存コンクリート、石張り部分撤去 | | 71.8 m ² 59.0 m ² |
| I | 御影石張り 800×600×60ノンスリップ加工 土間コンクリート厚120溶接金網100×100×6、砕石厚100 既存コンクリート、石張り部分撤去 | | 28 枚 |
| J | コンクリート連絡通路 L=1500 W=210 ステンレス手摺 H800 2ヶ所 | | 1ヶ所 |
| K | 既存砕石整正、玉砂利厚100敷均し | | 241.7 m ² |
| L | スロープ手摺、床仕上げ改修 | | 1ヶ所 |
| M | 北側出入口口木製階段整備 | | 1ヶ所 |
| N | 西側出入口通路上屋整備 | | 1ヶ所 |
| O | 植栽撤去 7種 H=1,500 1本 カンナ 2株 ヲナ 1株 ヲナ 1株 | | 一式 |

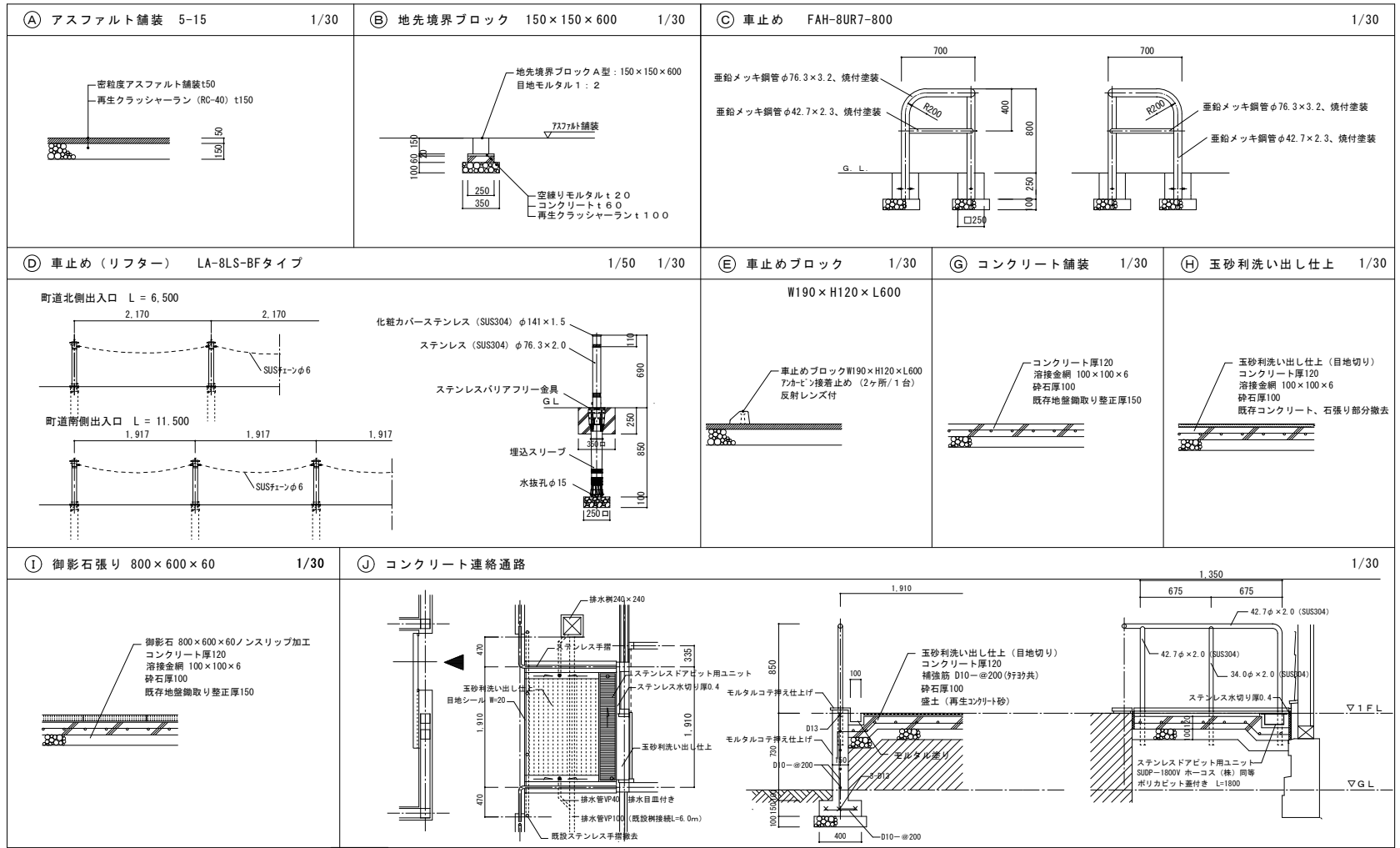

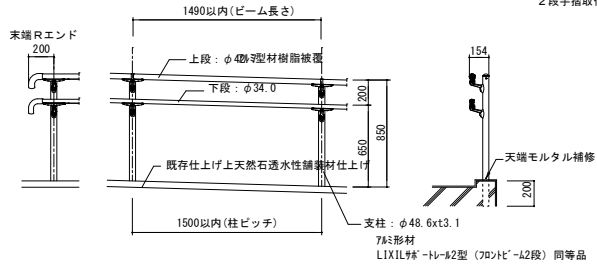
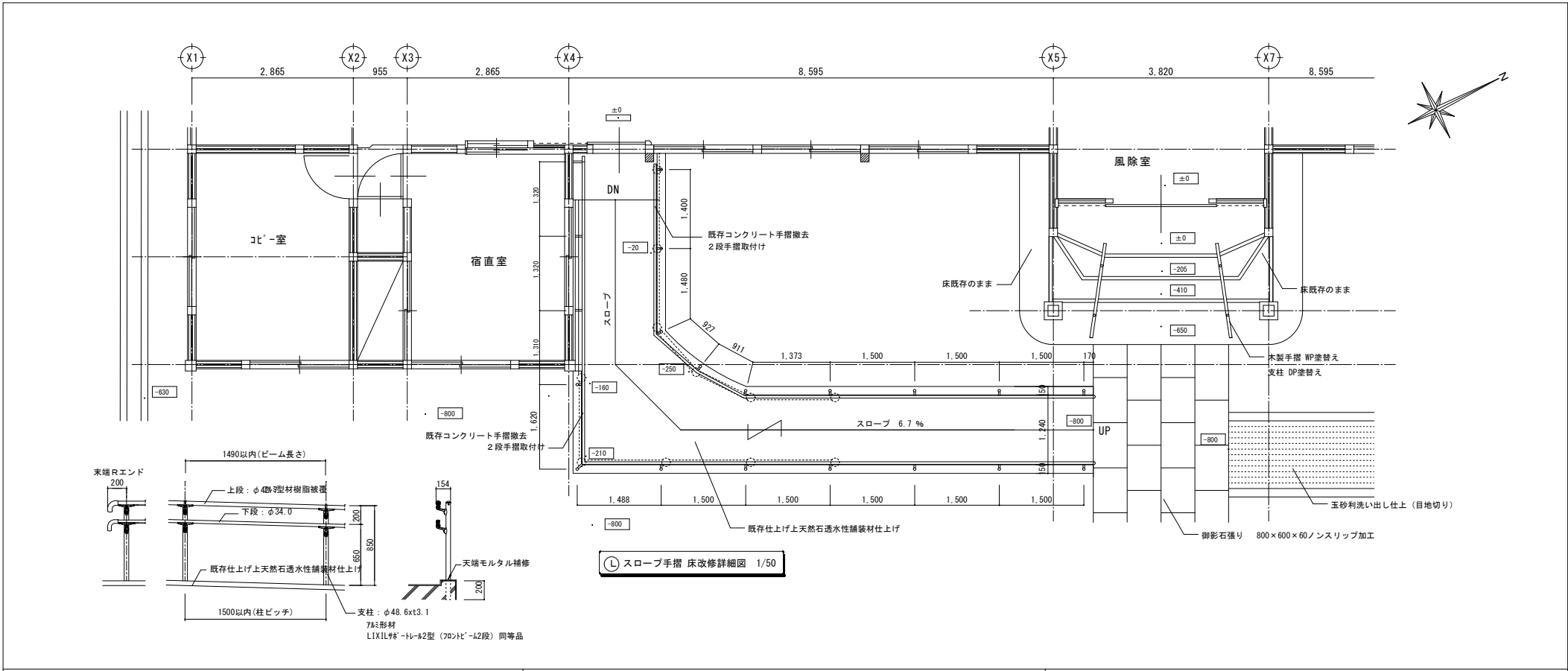

(L) スロープ手摺 床改修詳細図 1/50

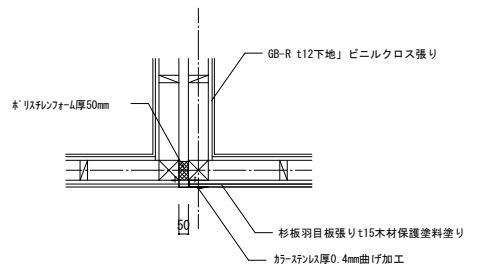

EXP-JJ部詳細図 1/20

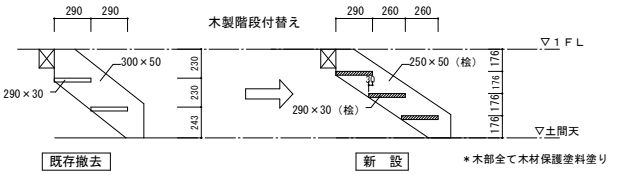

(M) 北側出入口木製階段整備 詳細図 1/30

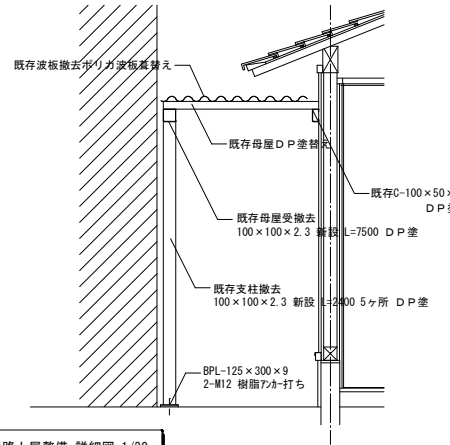

(N) 西側出入口通路上屋整備 詳細図 1/30

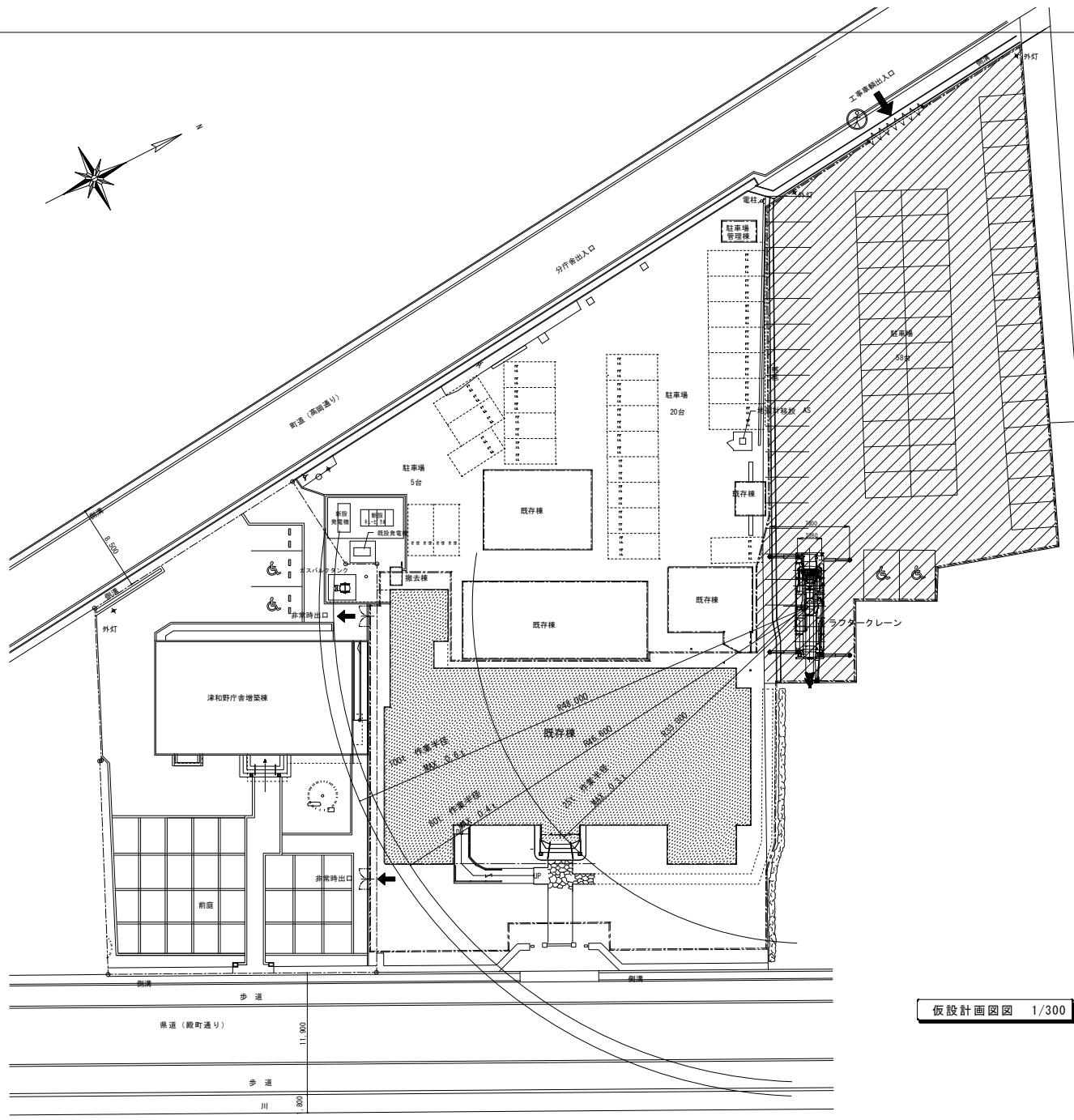

| 凡 例 | | |
|-----|----------------------------|---------|
| | 工事建物 | |
| | 作業ヤード | |
| | 工事車両進入路を示す | |
| | 仮囲い 成形鋼板 H=3000 | 309.5 m |
| | パネルゲート 6300 (W) × 4500 (H) | 1ヶ所 |
| | 交通誘導員 | 380 人 |

仮設計画図図 1/300

- ※ 枠組足場1200幅を使用（1部900、600有り）
- ※ 素屋根下地は単管パイプ+桧木（60×40番線締め）
- ※ 合掌・棟梁・繁梁は単管パイプトラス組
- ※ 積雪・強風に対し適切な対策を講じること

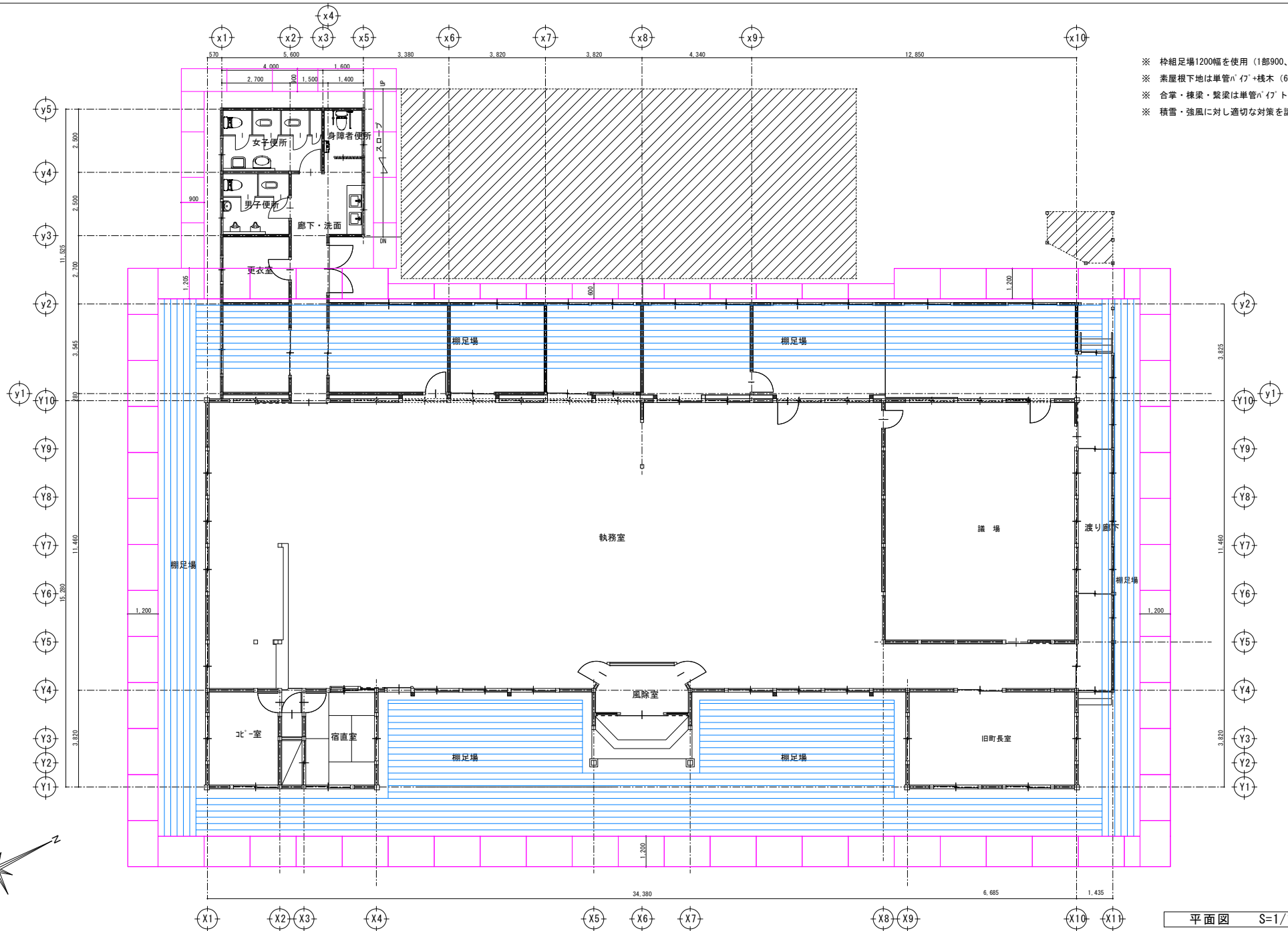

平面図 S=1/100

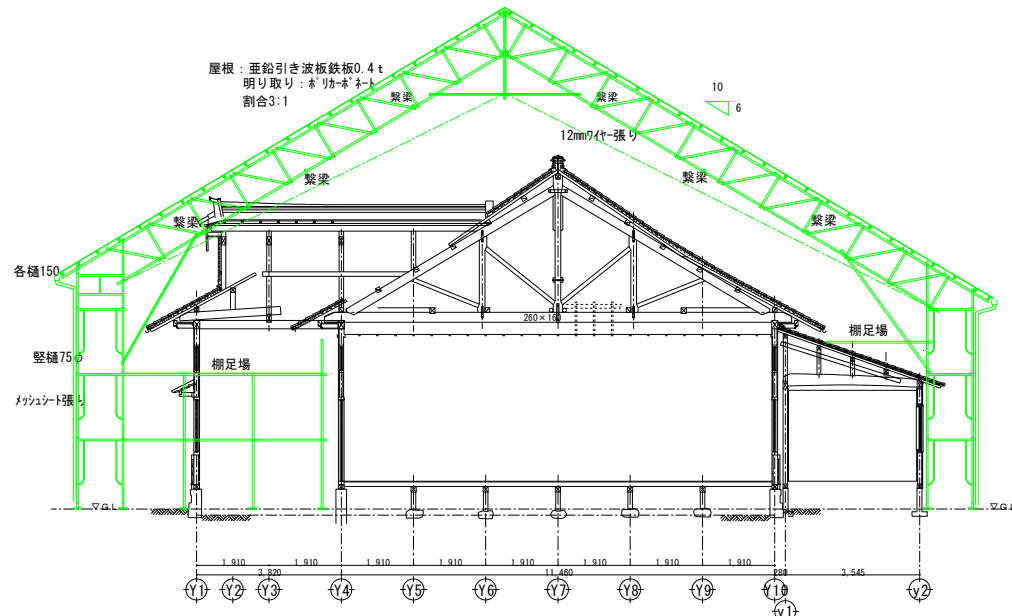

仮設梁間断面図 S=1/100

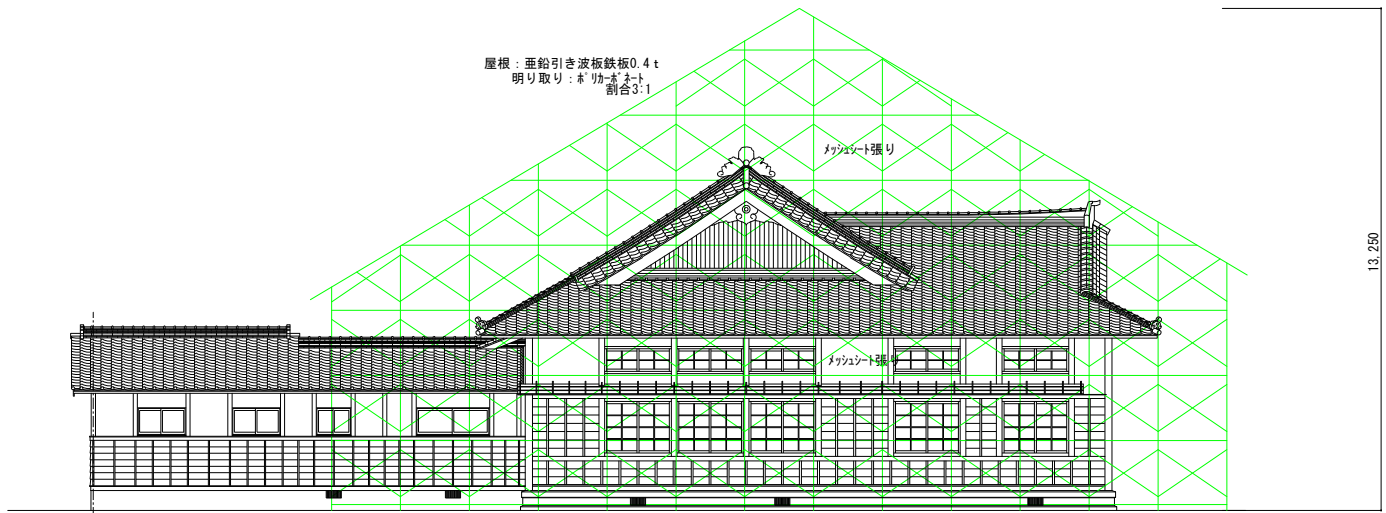

仮設南面立面図 S=1/100

| | |
|---------|-------|
| TITLE | SCALE |
| 仮設計画図-3 | 1/100 |

| | | |
|---------|----|----|
| 設計年月日 | 設計 | 担当 |
| 2024・01 | | |

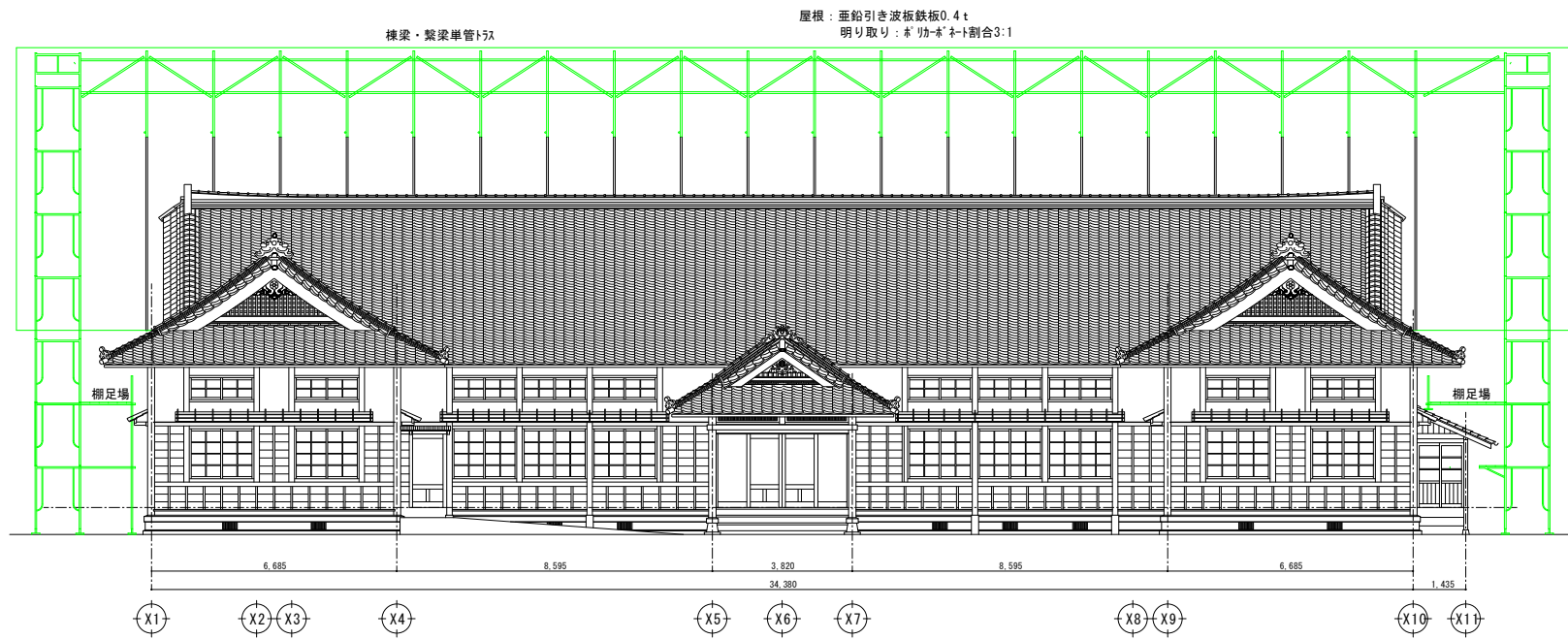

仮設桁行断面図 S=1/100