



津和野町役場本庁舎 竣工式が行われました

5月6日(木)、津和野町役場本庁舎の竣工式が行われました。竣工式では、コロナウイルス感染症予防対策を行った上で、工事概要報告や感謝状贈呈等が行われました。新庁舎での業務は、5月10日(月)から開始しています。

※新庁舎の詳細については、2～3ページに掲載。

各フロアの紹介

- 1 F : ①町長室 ②副町長室
 ③総務財政課 ④税務住民課
 ⑤出納室 ⑥つわの暮らし推進課
 ⑦建設課



- 2 F : ①議会事務局
 ②議場



津和野町役場本庁舎 新庁舎完成!

- 新庁舎概要**
- 住所：津和野町枕瀬 218 番地 18
 - 電話：変更なし
 - 階数：地上3階
 - 延床面積：3,209.32㎡
 - 構造：鉄筋コンクリート造

新庁舎について

津和野町庁舎の在り方について、平成29年7月に津和野町庁舎基本構想業務に着手しました。その報告書において、施設の有効利用の観点から本庁舎については、元日原診療所の改修利用の方向性が示されました。その後、津和野町庁舎建設検討委員会、津和野町議会での議論を経て、平成30年9月に施設の改修計画等の基本設計を作成しています。

令和元年6月から実施設計業務に着手しました。翌、令和2年6月に改修工事に着手しています。その後、令和3年3月末をもって本庁舎改修工事の完成を見たところです。また、本庁舎改修工事の関連工事として、シルク交流館別館解体工事等を施工しています。

本庁舎工事完了後の4月からは、本庁舎改修関連工事の主に内部工事としまして、電話工事、LAN工事、庁舎セキュリティ工事、電算サーバーの移設、住基ネット機器移設作業等を行っています。

工事中、関係機関・近隣の皆さまにはご理解ご協力をいただき、ありがとうございます。より効率的で質の高い行政サービスの実現を目指して、職員一丸となって取り組んでまいります。

業務開始について

新本庁舎では、5月10日(月)より業務を開始しています。また、建物1階には西中国信用金庫津和野支店日原出張所が入り、本庁舎業務開始日から営業を行っています。



産前産後期間の国民年金保険料が免除されます

健康福祉課 ☎ 72-0651

出産予定日又は出産日が属する月の前月から4か月間（以下「産前産後免除期間」といいます。）の国民年金保険料が免除されます。多胎妊娠の場合は、出産予定日又は出産日が属する月の3か月前から6か月間の国民年金保険料が免除されます。なお、産前産後期間は付加保険料の納付ができません。

※出産とは、妊娠85日（4か月）以上の出産をいいます。（死産、流産、早産された方を含みません。）

手続きをする際のメリット

産前産後期間の免除期間は、保険料を納付したものととして老齢基礎年金の受給額に反映されます。届出を行う期間について、すでに国民年金保険料免除、納付猶予、学生納付特例が承認されている場合でも、届出が可能です。

対象となる方

「国民年金第1号被保険者」の方で、出産日が平成31年（2019年）2月1日以降の方が対象となります。任意加入されている方は対象になりません。

届出方法

出産予定日の6か月前から提出可能です。お早めの届出をおすすめします。

申請手続きについては詳しくは、津和野庁舎健康福祉課、本庁舎総合窓口または浜田年金事務所（☎ 0855・22・0670）にお問い合わせください。

申請手続きの際は、母子健康手帳などの出産日等が確認できるもの、マイナンバーまたは基礎年金番号が確認できるものを持参してください。

水道の検針にご協力を

毎月7日～14日が検針期間です！

- メーターボックスの上に物を置いたり、車やバイクなどを駐車したりしないでください。
- メーターボックスの中に物を入れないでください。
- 動物はメーターボックスから離れた場所につないでください。
- メーターボックス周辺の清掃、除草、除雪をお願いします。

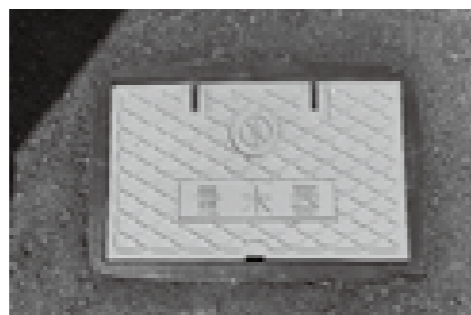

メーターボックス

【お問い合わせ】 津和野町役場環境生活課（☎ 72-0309）

0歳児からのひとづくり事業

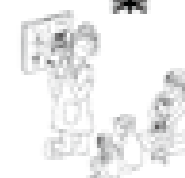

このコーナーでは、町が推進する『0歳児からのひとづくり事業』に関連する、町や学校、保育園、地域などでの様々な取り組みについて紹介していきます。

担当するのは、教育魅力化コーディネーター インターンの長田輪（ながたりん）です。

私は、滋賀県大津市出身ですが、地域みらい留学で津和野高校に通っていたツコウ卒業生です。高校卒業後は、和歌山大学の観光学部に進学しましたが、今年の四月から大学を一年間休学し、津和野町教育魅力化コーディネーターのもとでインターンシップをしています。

「インターンシップとは、学生が興味のある企業などで実際に働いたり、訪問したりする職業体験のことです。」

一年間という短い期間ですが、子どもたちと楽しみながら活動しつつも、町の教育・子育てによるまちづくりについて多くの人に知ってもらえるように頑張ります。

0歳児からのひとづくり事業とは？

【0歳児からのひとづくり事業】

津和野町が目指す人材の育成に向けて、乳幼児期から18歳までに関わる全ての関係機関や家庭、地域の人々が連携を図りながら地域総ぐるみで魅力的な子育て・教育環境の整備を図ることを通してまちの活性化を図る事業のことです。

【0歳児からのひとづくりプログラム】

保育園や学校が連携してつながりのある学びをつくり、地域全体で子どもを育てる環境の充実を目指す津和野町の計画です。

＜育てたい子ども像＞

「大人になっても、「自ら」学び続けるひと」

＜身に付けたい力＞

・課題を見抜く力 ・対話する力 ・行動する力、創造する力



詳しい情報は津和野町教育委員会のホームページで！



令和3年6月1日から時刻が変わります

津和野共存病院 ⇄ 日原診療所 直通

シャトルバス時刻表

令和3年6月1日～

津和野→日原

	津和野共存病院	➡	日原診療所
1	10:10		10:30
2	11:10		11:30
3	13:00		13:20
4	15:00		15:20
5	※16:00		16:20

※印の便（16:00発）は、状況によっては運行しない場合があります。

日原→津和野

	日原診療所	➡	津和野共存病院
1	9:40		10:00
2	10:40		11:00
3	13:30		13:50
4	※15:30		15:50

※印の便（15:30発）は、状況によっては運行しない場合があります。

- ◇ 途中での乗降車はできません
- ◇ 運休日：土曜日、日曜日、祝祭日、8/15、12/30～1/3
- ◇ お問い合わせは 72-0660 津和野共存病院 総務課 まで
- ◇ 医療法人橘井堂運営施設をご利用の方のみご乗車いただけます。
(付き添いの方、お見舞いの方、面会の方を含む)



6月4日～10日は、歯と口の健康週間です ～ 一生を共に歩む 自分の歯 ～

健康福祉課 ☎ 72-0657

歯の力とお口の役割を知っていますか。

- ① 食べる（食べ物をかみ砕く）
- ② 話す（発音を助ける）
- ③ 表情をつくる
- ④ 体の姿勢やバランスを保つ役割があります。永久歯は親知らずを含めると32本の歯を20本以上保つことで、食生活にほぼ満足することができると言われています。また、歯周病が糖尿病をはじめ色々な病気の原因になることが分かっています。『お口の健口（健康）は全身の健康につながる』とも言われています。

定期的な歯科健診を受けて早期発見及び早期治療などを徹底し、むし歯と歯周病予防をすることで、健康寿命を延ばし、いつまでも自分の歯で美味しく食事をしましょう。

健康で生きがいのある町づくり 食と歯の部会



まめなくんの野菜たっぷり塩分控えめメニュー～メンチカツ～

健康福祉課 保険予防係 ☎ 72-0657

津和野町では、町民のみなさまが健康で幸せな生活をおくることを目指した『健康つわの21計画』を推進しています。今年度は食と歯の部会から、隔月で減塩レシピをご紹介します。今月は、塩分控えめなメンチカツをご紹介します。

まめなくんの 野菜たっぷり塩分控えめメニュー

★メンチカツ★



- 【材料】 (2人分)
- 合びき肉・・・160g
 - キャベツ・・・40g
 - 玉ねぎ・・・100g
 - パン粉・・・15g
 - 牛乳・・・大さじ1
 - 溶き卵・・・30g
 - 塩・・・小さじ1/4
 - こしょう・・・少々
 - 小麦粉、卵、パン粉、油・・・適量
- 【付け合わせ】
- ミニトマト・・・50g 季節の野菜・・・100g
- ※1人分の野菜使用量 145グラム、食塩相当量 0.6グラム

- 【作り方】
- ① 合びき肉、玉ねぎ、キャベツの分量は正確に計る。
 - ② 玉ねぎ、キャベツを洗い、水気はペーパーまたは布巾でしっかりとる。これを小さいみじん切りにする。
 - ③ 卵はしっかりと溶きほぐしておく。
 - ④ ポウルに②を入れよく混ぜた後、合びき肉を加え③の溶いた卵と塩・こしょうを入れ、しっかりと混ぜる。一人2個になるように小判形に整える。(厚くしない)
 - ⑤ ④に小麦粉・卵・パン粉の順でつけ 170℃の温度の油に入れ、180℃位でカラッと揚げる。
 - ⑥ 皿に付け合わせの野菜を盛り、⑤を盛り付ける。

【資料提供：益田地区栄養士会】



★メンチカツには肉とほぼ同量の野菜が入っており、無理なく野菜をとることができます。
★ソースをつけずに野菜の美味しさを味わいながら食べてみてください。

益田圏域健康長寿しまね推進会議 食と歯の部会 (事務局 益田保健所)

津高ダイジェスト

ここでは、津和野高校の“今”をお届けします！

ご入学おめでとうございます！

4月9日（金）に令和3年度津和野高等学校入学式を挙行し、80名の新入生が入学しました。新入生は保護者や教職員の温かい拍手に迎えられ、少し緊張しながらもこれから始まる高校生活にワクワクしている様子でした。全国41校の中学校から集まった仲間と一緒に、津和野の町を舞台にさまざまな経験をしてほしいと思います。皆さんの3年間が充実したものになるよう、チームツコウみんなまで応援します！

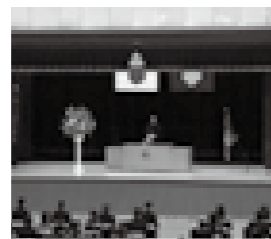

ツコウに新しい仲間が加わりました♪

高校2年生の1年間、地域の高校に留学する「地域みらい留学365」という制度が今年度から始まりました。都会では味わえない本物の自然や文化に触れ、新たに出会う友達や世代を越えた多くの仲間たちと共

に、地域ならではの魅力を肌で感じ、生きた課題に向き合う1年間。こうした経験を通し、その後の高校生活や人生にも繋がるような、「自らみらいを創る力」を育むというものです。この4月からツコウの仲間となった2人をご紹介します！

小野寺 柊太郎さん（頼明館中学・高等学校より）

小説を書くために津和野に来ました。積極的に色々なことに参加し、たくさんのことを吸収して、充実した一年にしたいです。

四ノ宮 有理沙さん（恵泉女学園中学・高等学校より）

色々な方々と関わって視野を広げるためにきました。地域の方と沢山関わりたいです。

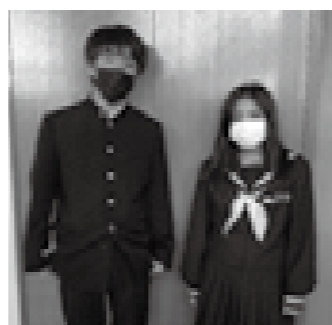

ツコウの情報を『津和野高校ホームページ』にて発信しております
→<http://tsuwano.ed.jp/>



HAN-KOH だより

【中等部】津和野・日原教室にて新1年生オリエンテーションを実施しました

4月20、21日に日原・津和野教室で新1年生の第1回目の授業（オリエンテーション）を実施しました。

授業開始前の生徒たちは緊張した様子でしたが、スタッフと生徒の自己紹介を終えたあたりから、緊張がほぐれて次第に笑顔も見せるようになりました。

とても楽しく授業を受けることができたのではないかと思います。これからの成長がとても楽しみでもあります。

また、しっかりと学習サポートができるように今年度も講師・スタッフ一同、頑張っ

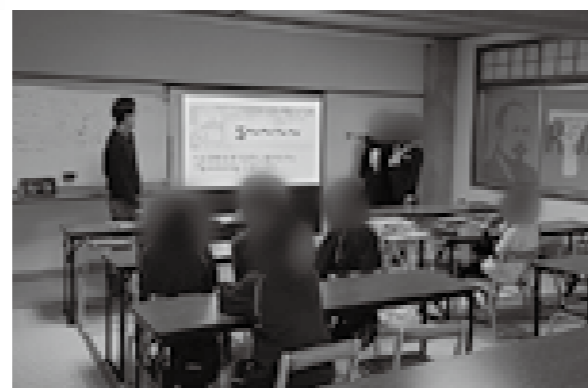
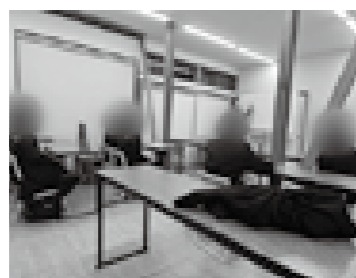

町営英語塾HAN-KOHに関する情報はwebをご覧ください！

→<http://hankoh-tsuwano.com/>
→<https://www.facebook.com/HANKOH2014/>



HAN-KOH

百景図よもやまばなし

100枚の絵図にまつわるストーリーを紹介します。

津和野百景図

第四図 勢溜り

「勢溜りは津和野市街より城郭へ登る道の麓をいふ」。

勢溜りとは、もともと軍勢が集まり控えている場所のことです。「いざ、合戦！」というときは、ここに亀井武士団が大集結する、はずです。江戸時代は天下泰平、この勢溜りが本来の目的で使われることはあつたと思

に見えるのは時打櫓。太鼓を打ち鳴らして時を知らせていました。これは安政年間の風景です。令和の風景はというと、勢溜りの真ん中付近に津和野高校の寮があります。寮の敷地は堀の内側そのまま。上に伸びる登城道（大手道）も健在で、今も徒歩で歩けます。大手門は、浜田城（浜田市）の大手門として鎮座しております。第四図と現在の風景は似ても似つかないように思えるかもしれませんが、絵を構成する要素は思った以上に現存しています。



勢溜り



日本遺産第1期認定（平成27年4月24日）
「津和野今昔」百景図を歩く」

第4図

日本遺産センター ☎ 72-1901



津和野図書館 ☎ 72-0155

日原図書館 ☎ 74-0355



郷土に関する図書資料をご紹介します。

大庭良美さんは明治42年日原の池村でお生まれになり、昭和8年より日原村役場に勤務されておられました。昭和19年10月応召、昭和28年4月中国から約10年ぶりに帰国され、その後は社会教育、町史編纂、歴史民俗資料館をご担当され、郷土史料の編著や文化財保存など数多くの業績を残されました。大庭良美さんの文を読んでいると篤実で素直なお人柄が感じられ、心が温かくなります。



『緋駒』 / 大庭良美 / 昭和60年発行

浜田市の書道家、喜代吉郊人氏主催の書道誌「五風」に掲載されたものと後に書き足された随筆を合わせて出版されたご著書です。

少年の頃のことや日々の生活のことなどを季節たっぴり、きめ細やかに書いていらっしゃる。

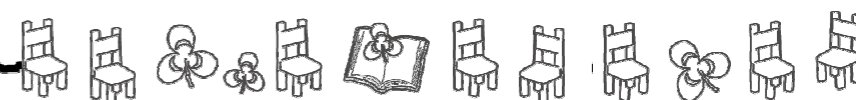

6月	日 -Sunday-	月 -Monday-	火 -Tuesday-			
	国民健康保険税…第3期 後期高齢者医療保険料 ……第3期 介護保険料…第3期 町県民税…第1期 町税等の支払いは口座振替が便利でおススメです 納期限 6月30日 各料金・税金は納付期限までに納付しないと、20日以内に督促状を発送します。 その後の納付には100円の手数料が別途必要となります。 主な行事のお問合せ先 ■行政相談 総務財政課……………☎74-0028 ■交通事故相談 島根県交通事故相談所 ☎0852-22-5102 ■無料人権相談 税務住民課……………☎74-0059 ■健康相談, 育児相談, 乳児・幼児健診, ケアサロン, 手話生活相談, 心の相談, ひとり親巡回就業相談 健康福祉課……………☎72-0657 ……………☎72-0673 ■心配ごと相談(各地区含む), 無料法律相談 社会福祉協議会 津和野支所……………☎72-1494 ■明るい生活相談 社会福祉協議会 本所日原支所……………☎74-1617 ■パソコン教室, フラダンス 日原中央公民館……………☎74-0302 ■3B体操, 水彩画教室 津和野町民センター☎72-2070 ■キラキラ体操教室, 元気アップ教室, フォロー教室 地域包括支援センター ☎72-0683 ■Social café・書面 de 読書会 青原公民館……………☎75-0039 ■断酒会 断酒会鹿足支部 ☎090-9061-8012 ※1 地域運動推進員サロン活動・研修会 ※2 ひまわりクラブ ※3 家庭のあり方を見つめなおし、家族でふれあう時間を作るために設けられた日	1 ◎なかよし体操中座*1 (中座会館/10:00-11:30) ◎パソコン教室 (日公)/10:00-12:00 ◎キラキラ体操教室 (やま)/13:30-14:30 ◎さわやか会*1 (青原公民館/13:30-15:00)	2 ◎さくら会*1 (須川公民館/10:00-11:30) ◎しょうぶ湯(露天風呂にて) (なごみ)/10:00-21:00 ◎発達クリニック (障害者福祉センター/午後) ◎水彩画教室 (町セ)/19:00-	3 ◎キラキラ体操教室 (木部公民館/10:30-11:30) (小川公民館/13:30-14:30) ◎津和野地区ゴムバンド教室 (町セ)/13:30-15:00 ◎あさぎりの湯定休日 (なごみ)	4 ◎人権相談・明るい生活相談 (やま)/10:00-12:00 ◎囲碁クラブ (プラサ枕瀬/13:00-17:00) ◎いきいき百歳体操*2 (町セ)/13:00-	5 ◎月いちボランティア (嘉楽園/8:00-)
6 ◎第142回輪読鷗外 (森鷗外記念館/10:00-11:00)	7 ◎育児相談 (日原子育て支援センター/10:00-11:30)	8 ◎パソコン教室 (日公)/10:00-12:00 ◎いきいき百歳体操*2 (町セ)/13:00- ◎さわやか会*1 (青原公民館/13:30-15:00) ◎音読会 (津和野図書館/14:00-)	9 ◎にこにこ会*1 (プラサ枕瀬/10:00-11:30) ◎フォロー教室*1 (池河公民館/10:00-11:30) ◎桑の葉湯(露天風呂にて) (なごみ)/10:00-21:00 ◎遺言・後見相談 (福セ)/13:30-16:00 ◎手話生活相談 (役場本庁舎/13:30-16:00) ◎断酒会 (町セ)/19:00-21:00)	10 ◎特定健診 (青原小学校体育館/午前) (池河公民館/午後) ◎キラキラ体操教室 (町セ)/10:30-11:30 (名賀地域センター/13:30-14:30) ◎つわのオレンジカフェほっと (やま)/13:30-15:15 ◎フラダンス教室 (プラサ枕瀬/14:00-15:00) ◎あさぎりの湯定休日 (なごみ)	11 ◎特定健診 (日原体育館/午前) (左鏡体育館/午後) ◎元気会*1 (やま)/10:00-11:30 ◎行政相談・人権相談 心配ごと相談 (福セ)/10:00-12:00 ◎いきいき百歳体操*2 (町セ)/13:00- ◎史談会 (町セ)/13:30-	12
13	14 ◎畑迫 HBG 体操クラブ*1 (畑迫公民館/10:00-11:30) ◎3B体操 (町セ)/13:30-	15 ◎パソコン教室 (日公)/10:00-12:00 ◎いきいき百歳体操*2 (町セ)/13:00- ◎さわやか会*1 (青原公民館/13:30-15:00)	16 ◎特定健診 (津和野体育館/午前) (小川体育館/午後) ◎しょうぶ湯(露天風呂にて) (なごみ)/10:00-21:00 ◎すみれ会*1 (小瀬会館/13:30-15:00) ◎かけ橋の会 (町セ)/14:00-16:00 ◎断酒会 (プラサ枕瀬/19:00-21:00) ◎水彩画教室 (町セ)/19:00-	17 ◎特定健診 (旧畑迫小学校体育館/午前) (旧木部中学校体育館/午後) ◎リハビリ来い、鯉クラブ*1 (町セ)/10:00-11:30 ◎津和野地区ゴムバンド教室 (町セ)/13:30-15:00 ◎あさぎりの湯定休日 (なごみ)	18 ◎行政相談・明るい生活相談 (やま)/10:00-12:00 ◎いきいき百歳体操*2 (町セ)/13:00- ◎囲碁クラブ (プラサ枕瀬/13:00-17:00) ◎無料法律相談 (やま)/13:30-16:00)	19
20 ◎しまね家庭の日*3	21 ◎小川はつらつクラブ*1 (小川公民館/14:00-15:30)	22 ◎名賀のぞみクラブ*1 (名賀地域センター/10:00-11:30) ◎パソコン教室 (日公)/10:00-12:00 ◎つわのオレンジカフェほっと (小川公民館/10:00-12:00) ◎キラキラ体操教室 (池河公民館/10:30-11:30) (須川公民館/13:30-14:30) ◎さわやか会*1 (青原公民館/13:30-15:00) ◎いきいき百歳体操*2 (町セ)/13:00- ◎音読会(津和野図書館/14:00-)	23 ◎桑の葉湯(露天風呂にて) (なごみ)/10:00-21:00 ◎手話生活相談 (役場本庁舎/13:30-16:00) ◎ワーク WORK 相談 (障害者福祉センター/14:00-)	24 ◎グラウンド・ゴルフ定例会 (津和野町グラウンド・ゴルフ場/9:00-13:30) ◎育児相談 (津和野子育て支援センター/10:00-11:30) ◎フラダンス教室 (プラサ枕瀬/14:00-15:00) ◎あさぎりの湯定休日 (なごみ)	25 ◎行政相談・心配ごと相談 (福セ)/10:00-12:00 ◎いきいき百歳体操*2 (町セ)/13:00-	26
27	28 ◎3B体操 (町セ)/13:30-	29 ◎びよんびよん教室 (直地保育園/9:45-11:15) ◎パソコン教室 (日公)/10:00-12:00 ◎いきいき百歳体操*2 (町セ)/13:00- ◎さわやか会*1 (青原公民館/13:30-15:00)	30 ◎日原図書館・津和野図書館 休館日			

水 -Wednesday-	木 -Thursday-	金 -Friday-	土 -Saturday-
2 ◎さくら会*1 (須川公民館/10:00-11:30) ◎しょうぶ湯(露天風呂にて) (なごみ)/10:00-21:00 ◎発達クリニック (障害者福祉センター/午後) ◎水彩画教室 (町セ)/19:00-	3 ◎キラキラ体操教室 (木部公民館/10:30-11:30) (小川公民館/13:30-14:30) ◎津和野地区ゴムバンド教室 (町セ)/13:30-15:00 ◎あさぎりの湯定休日 (なごみ)	4 ◎人権相談・明るい生活相談 (やま)/10:00-12:00 ◎囲碁クラブ (プラサ枕瀬/13:00-17:00) ◎いきいき百歳体操*2 (町セ)/13:00-	5 ◎月いちボランティア (嘉楽園/8:00-)
9 ◎にこにこ会*1 (プラサ枕瀬/10:00-11:30) ◎フォロー教室*1 (池河公民館/10:00-11:30) ◎桑の葉湯(露天風呂にて) (なごみ)/10:00-21:00 ◎遺言・後見相談 (福セ)/13:30-16:00 ◎手話生活相談 (役場本庁舎/13:30-16:00) ◎断酒会 (町セ)/19:00-21:00)	10 ◎特定健診 (青原小学校体育館/午前) (池河公民館/午後) ◎キラキラ体操教室 (町セ)/10:30-11:30 (名賀地域センター/13:30-14:30) ◎つわのオレンジカフェほっと (やま)/13:30-15:15 ◎フラダンス教室 (プラサ枕瀬/14:00-15:00) ◎あさぎりの湯定休日 (なごみ)	11 ◎特定健診 (日原体育館/午前) (左鏡体育館/午後) ◎元気会*1 (やま)/10:00-11:30 ◎行政相談・人権相談 心配ごと相談 (福セ)/10:00-12:00 ◎いきいき百歳体操*2 (町セ)/13:00- ◎史談会 (町セ)/13:30-	12
16 ◎特定健診 (津和野体育館/午前) (小川体育館/午後) ◎しょうぶ湯(露天風呂にて) (なごみ)/10:00-21:00 ◎すみれ会*1 (小瀬会館/13:30-15:00) ◎かけ橋の会 (町セ)/14:00-16:00 ◎断酒会 (プラサ枕瀬/19:00-21:00) ◎水彩画教室 (町セ)/19:00-	17 ◎特定健診 (旧畑迫小学校体育館/午前) (旧木部中学校体育館/午後) ◎リハビリ来い、鯉クラブ*1 (町セ)/10:00-11:30 ◎津和野地区ゴムバンド教室 (町セ)/13:30-15:00 ◎あさぎりの湯定休日 (なごみ)	18 ◎行政相談・明るい生活相談 (やま)/10:00-12:00 ◎いきいき百歳体操*2 (町セ)/13:00- ◎囲碁クラブ (プラサ枕瀬/13:00-17:00) ◎無料法律相談 (やま)/13:30-16:00)	19
23 ◎桑の葉湯(露天風呂にて) (なごみ)/10:00-21:00 ◎手話生活相談 (役場本庁舎/13:30-16:00) ◎ワーク WORK 相談 (障害者福祉センター/14:00-)	24 ◎グラウンド・ゴルフ定例会 (津和野町グラウンド・ゴルフ場/9:00-13:30) ◎育児相談 (津和野子育て支援センター/10:00-11:30) ◎フラダンス教室 (プラサ枕瀬/14:00-15:00) ◎あさぎりの湯定休日 (なごみ)	25 ◎行政相談・心配ごと相談 (福セ)/10:00-12:00 ◎いきいき百歳体操*2 (町セ)/13:00-	26
30 ◎日原図書館・津和野図書館 休館日			



☆ 鹿足郡リサイクルプラザコラム ☆

鹿足郡リサイクルプラザの紹介

鹿足郡リサイクルプラザは、鹿足郡内で収集されたごみのうち、容器包装プラスチック・商品等プラスチック・びん・缶・粗大ゴミ・有害ゴミ（乾電池、蛍光灯）を再利用するために、もう一度使える資源を細かく選別、一時保管等を行う、中間処理施設です。また、最終処分施設もあり、ガラス・陶器類を埋立しています。

リサイクルプラザ棟には展示室、啓発用学習コーナー、リサイクル体験工房を備えています。



鹿足郡リサイクルプラザ

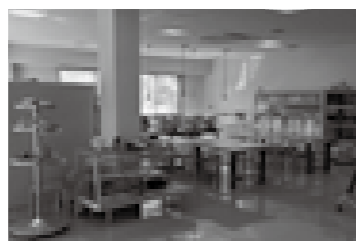

リサイクル工房



一般廃棄物最終処分場

鹿足郡リサイクルプラザでの中間処理→リサイクルの流れ

○容器包装プラスチック

容器包装プラスチックは、コンベアで手選別室に運ばれてPETボトルと容器包装プラスチック以外の異物を選別して、プラスチック圧縮梱包機で圧縮梱包されます。圧縮梱包物はリサイクル業者で材料リサイクルされます。（例）パレット、再生樹脂等。

○PETボトル

PETボトルは、機械で圧縮成型されリサイクル事業者で色々な製品に生まれ変わります。

（例）衣類、繊維、カーペット等

○商品等プラスチック

商品等プラスチックは、リサイクルプラザで商品等プラスチック以外の異物を選別し、益田地区広域クリーンセンターに運ばれて焼却（熱循環利用）されます。

○ビン

ビンは、手選別で色ごと（茶色、白色）に選別保管し、リサイクル業者に運ばれて色ごとにビンに再生されます。

○缶類

缶類は、手選別室で缶以外の異物を選別し、選別圧縮機でアルミ缶とスチール缶に分けられて圧縮されます。リサイクル業者でアルミ缶はまたアルミ缶に。スチール缶は鉄資材等に再生されます。

○粗大ゴミ

粗大ゴミは、鉄類と可燃性粗大ゴミに分別し、可燃性粗大ゴミは破砕機で細かく破砕処理しています。再生業者で鉄類はまた鉄資材に再生され、可燃性粗大ゴミは益田地区広域クリーンセンターで焼却処理されます。

○蛍光灯

蛍光灯は、そのままの形状でコンテナに保管し、再生業者に運ばれて電気溶融炉でスラグ化し、ガス化や路盤材利用されます。

○乾電池

乾電池は、選別してドラム缶に入れて保管し、再生業者に運ばれて亜鉛を再生回収し鉄鋼製品化されます。

お問い合わせ先

鹿足郡リサイクルプラザ ☎ 0856-77-1568



だんだんあったかい日が増えて嬉しいねえ。
せっかくあったかくなってきたけど、コロナでみんなと会う機会が減ったけえ寂しいよ～

そういえばつわみんこんなのもらったんよ！！
つわみんがのっとる津和野町のマンホールカード♪
かわいいじゃろ～♪
マンホールカードは令和元年から配布が始まったんじゃけどみんなは知った～？
観光協会でももらえるけえぜひみんなももらいに行ってみてね！！

つわみんがのっとるマンホールを探しに津和野を散策してみてね～
見つけたらええことがあるかも知れんよ～（笑）



つわみんへ出演依頼などができます。詳しくは担当課までお問い合わせください。【問い合わせ先】 商工観光課 ☎ 72-0652

	<p>に浮かんでみませんか？カヌーが初めての初心者からスキルアップを望む上級者まで、経験豊富な指導者が安全にレッスンします。お子様から大人の方までどなたでも体験していただけます。</p>	<p>原画や原作の様子を紹介しています。 7月4日（日）まで9時30分～17時 場ときわ湖水ホール アートギャラリー 問UBE ビエンナーレ推進課 ☎ 0836-51-7282</p>
<p>平成 29 年 3 月に形成された山口県東連携都市圏域。ここでは圏域のイベント情報を紹介します。</p>	<p>開催中 ①9時～、②14時～ 場阿武川温泉付近 ¥1回2時間3,000円 問阿武川カヌースクール☎090-9749-3095</p>	<p>山口市 企画展「中也、この一篇-「正午」」 本展は「正午」について、言葉の注釈、同時代の文学に描かれた丸ビルや東京、制作当時の中也などの観点から、その奥深い魅力に迫ります。 7月25日（日）まで 9時～18時 ¥一般330円、学生220円 70歳以上・18歳以下無料 場間中原中也記念館☎083-932-6430</p>
<p>美祿市 そらから魅る超絶景 in 秋吉台 熱気球（係留フライト）に乗って地上約20～30mの高さまで上昇し、空から360度のパノラマを眺めることができます。期間限定の熱気球体験で、いつもと違う景色をお楽しみください。</p>	<p>山陽小野田市 山口県交響楽団演奏会「山響サマーコンサート」 山口県交響楽団による演奏会です。気軽に音楽の楽しさ、素晴らしさを感じてみませんか。 6月27日（日） 13時30分開場、14時開演 ¥一般1,000円、高校生以下無料 場間不二輸送機ホール☎0836-71-1000</p>	<p>防府市 企画展「幕末の萩藩主毛利敬親」 毛利敬親が萩（長州）藩主として、いかに藩政を担い、幕末の動乱を切り抜けたか、毛利家に残された敬親ゆかりの遺品などから紹介します。 5月29日（土）～7月11日（日） 9時～17時（入館は16時30分まで） ¥一般700円、小中学生350円 場間毛利博物館☎0835-22-0001</p>
<p>7月24日（土）～9月11日（土） （土のみ、8月14日・15日は除く） 6時～9時 場秋吉台長者ヶ森駐車場内 ¥一般2,500円、小学生1,500円 小学生未満無料 問（一社）美祿市観光協会☎0837-62-0115</p>	<p>宇部市 城井文アニメーション原画展「ネンドリアンとマーブルの彫刻ってなあに？」 アニメーション作家、城井文さん作・絵の、彫刻をテーマにしたアニメーション「ネンドリアンとマーブル」上映と、</p>	<p>阿武川の大自然の中でのんびりと水面</p>

小さな掛金、大きな補償

スポーツ安全保険®

対象となる事故

団体・グループ活動中の事故/往復中の事故

保険期間

令和3年4月1日午前0時から
令和4年3月31日午後12時まで



加入区分・掛金・補償額

加入区分	補償対象となる団体・グループ活動	加入区分	毎年度掛金(1人あたり)	傷害保険金額				賠償責任保険支払限度額(免責金額なし)	自然死保険・疾病保険支払限度額
				死亡	後遺障害(等級)	入院日額(1日あたり)(30日以内)	通院日額(1日あたり)(30日以内)		
子ども(中学生以下)	スポーツ活動 文化活動 観光レクリエーション活動 地域活動	A1	800円	2,000万円	3,000万円	4,000万円	1,500円	対人・対物賠償 5億円 任意1事故 (ただし、対人賠償は1人1億円)	180万円
	上記団体活動に加え、個人活動も対象 上記団体活動中およびその往復中の乗車中 下は上記以外(個人活動)の補償額	AW	1,450円	2,100万円	3,150万円	5,000万円	2,000円	対人・対物賠償 5億円 任意1事故 (ただし、対人賠償は1人1億500万円)	
大人(高校生以上)	スポーツ活動(個人・団体活動含む) ※お申し込みの期間は、「令和3年4月1日」と「掛金の支払い手続きを行う日」のいずれか遅い日の年齢を基準とします。 ※A2区分で対象となる活動も補償されます。	C (45歳以下)	1,850円	2,000万円	3,000万円	4,000万円	1,500円	対人・対物賠償 5億円 任意1事故 (ただし、対人賠償は1人1億円) 自動車事故によって賠償責任を負った場合は、補償の対象となりません。	180万円
	文化活動 観光レクリエーション活動 地域活動 娯楽・旅行・心療・療育施設のみ ※スポーツ活動中の事故は補償の対象となりません。	B (45歳以上)	1,200円	600万円	900万円	1,800万円	1,000円		
	文化活動 観光レクリエーション活動 地域活動 娯楽・旅行・心療・療育施設のみ ※スポーツ活動中の事故は補償の対象となりません。	A2 A2区分は65歳以上の方のみ加入できます。	800円	2,000万円	3,000万円	4,000万円	1,500円		
全年齢	自然死(個人・団体活動・娯楽活動含む)	D	11,000円	500万円	750万円	1,800万円	1,000円		

毎年度掛金には、割増運賃費(10%)が含まれます。

スポーツ安全協会 鳥根県支部

TEL 0852-21-5388 FAX 0852-26-4733

保険の詳細内容、資料の請求は、ホームページをご覧ください。
ご加入はインターネットからのお手続きが便利です。

スポーツ安全保険 検索



この広告はスポーツ安全保険の概要についてご紹介したものです。ご加入の際には、必ず「スポーツ安全保険のあらまし」および「引当金取扱い説明書」をよくお読みください。詳細は保険約款および特約書により異なります。ご不明の点がございましたら(公財)スポーツ安全協会または東京海上日動火災保険(株)までお問い合わせください。

(引当金取扱い説明書)
東京海上日動火災保険株式会社
〒100-0001 東京都千代田区千代田 2-1-1
TEL 0120-233-801
(平日9:00~17:00)

(共同引当金取扱い説明書(令和3年4月予定))
東京海上日動火災保険株式会社
〒100-0001 東京都千代田区千代田 2-1-1
TEL 0120-233-801
(平日9:00~17:00)

町内文化施設からのお知らせ

安野光雅美術館

6/11(金)~9/8(水)
第2期展

安野光雅先生 追悼展

『繪本 シェイクスピア劇場』他

今年度、当館では昨年12月に亡くなられた安野光雅さんの追悼展を開催しています。

第2期は、安野さんが英国の劇作家シェイクスピアの戯曲をテーマに描いた『繪本 シェイクスピア劇場』や想像力をくすぐるトポロジカルな世界を描いた『さかさま』、四季折々の野の花を描いた『野の花と小人たち』などの作品を展示します。

また、安野さんの書『片想い百人一首』も併せて展示します。情感あふれる歌と流麗な書を大いに堪能していただけます。

ぜひ安野さんの多様な作品世界をご覧ください。

☎72-4155



<十二夜>『繪本 シェイクスピア劇場』

郷土館

6/16(水)~9/13(月)

郷土館創設100周年記念

津和野の近代と郷土館 I

郷土館は大正11年(1921)に藩校養老館敷地内の御書物蔵を利用して創設されました。その後、昭和17年(1942)に現在地へ移転しています。郷土館の創設の裏には津和野の歴史文化を継承しようとする当時の望月町長を始めとする多数の人々の尽力がありました。

本展では郷土館の長い歴史と創設当時の津和野の情景など、古写真や多彩な収蔵資料でご紹介します。ぜひご覧ください。

☎72-0300



大正7年頃の津和野全景

津和野今昔館

3月より今年の開館スタート

ちょっと昔の生活が垣間見える

今昔館 土日祝日開館中!

大正~昭和時代の生活用品が見て、触って楽しめる津和野今昔館。今年も3月より開館中です。生活用品の他にも、昔のカメラも多数ご覧いただけます。

手回しの蓄音機でレコードをかけたたり、足踏み式オルガンを弾いたりなど、ぜひお気軽にご体験ください。

☎72-3288



津和野今昔館

町立文化施設 町民は 入館料無料で ご入館いただけます

安野光雅美術館	3/12(金)~6/9(水)	企画展	第1期展 安野光雅追悼展 繪本 平家物語	☎72-4155
桑原史成写真美術館	4/16(金)~7/14(水)	企画展	第1期展 パリ燃ゆ 200年目の節目「水俣展」	☎72-3171
森鷗外記念館	4/6(火)~10/3(日)	企画展	コレクション特別展(前期)	☎72-3210
	4/13(火)~8/29(日)	企画展	小倉時代の鷗外	
郷土館	3/10(水)~6/14(月)	企画展	殿さまたちの筆跡~郷土館収蔵品展	☎72-0300
旧堀氏庭園	5/11(火)~6/30(水)	企画展	フォトコンテスト 受賞作品展示	☎72-0010
旧畑迫病院展示室	5/1(土)~6/30(水)	企画展	健康~あなたにとって「健康」ってなんですか?~	☎72-0300
津和野今昔館	土・日・祝日開館			☎72-3288
日原文天台	休館日 火・水曜日			☎74-1646
星と森の科学館	休館日 火・水曜日			☎74-1646
日原歴史民俗資料館	展示改修のため令和4年3月末まで休館			

町内文化施設の情報をチェックするなら...

津和野文化ポータル

http://tsuwano-bunka.net/

