

2016 vol.128 6月

# 広報つわの

5月5日、名賀でのお田植え祭。  
楽しみながら田植えをする早乙女  
さんたちの表情が印象的でした。





## 人権の大切さ、忘れないで・・・

税務住民課 ☎ 74-0059

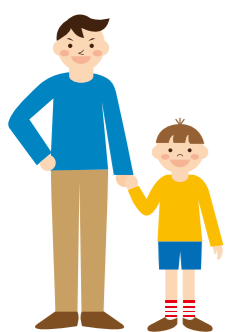

- ※平成27年度（平成28年3月時点）の作品です。
- おたがいに 支えあい 助け合える 人間だから  
 気持ちをね 伝えると心が  
 ありがとうだけで つながる心の輪  
 あたたかい 優しい言葉を  
 いのちはね みんなもつてる  
 なかまだよ いっしょにいたら 安心だ  
 友だちは 宝物だよ  
 助けると おたがい こころの花が咲く
- 津和野町小学校 5年 長嶺彩恵さん  
 津和野小学校 6年 大巾風沙さん  
 津和野小学校 6年 井東藍さん  
 木部小学校 2年 柳井鼓太郎さん  
 木部小学校 3年 水津瑠聖さん  
 木部小学校 3年 松浦幸奈さん  
 木部小学校 6年 青木凌さん



## 平成27年度は682万2千円の寄付をいただきました

つわの暮らし推進課 ☎ 74-0092



津和野町ふるさと納税について詳しくはコチラ！



昨年度、町へのふるさと納税の件数は321件、総額は682万2千円となりました。

ふるさと納税は、自分が希望する自治体へ寄付をすることで、寄付額から2千円を引いた金額のうち、一定額を寄付控除の対象とし、個人住民税や所得税が安くなる制度です。税金を安くするには確定申告が必要ですが、一定の要件をクリアするとこれが不要となる「ふるさと納税ワンストップ特例制度」がスタートしています。

**特典提供事業者を募集**

町では、ふるさと納税で寄付をされた方へ特典のお返しにご協力いただける方を募集しています。

制度を活用して町と自社の特産品を寄付者へ知ってもらう良い機会となります。この機会にぜひ特典のお返しに参加してみませんか。取り扱いに関する条件など詳しくはお問い合わせください。

**企業版ふるさと納税開始**

これまで主に個人が対象だったふるさと納税が企業にも広がります。

具体的には、地方自治体が行う国の認定を受けた事業に対して企業が寄付を行った場合に、これまでの税金軽減に加え、寄付額の60%が軽減されます。この制度は平成28年度から平成31年度の4年間の期間限定となります。



## 津和野町介護職員初任者研修補助金

健康福祉課 ☎ 72-0651

- 町内介護施設に従事する人材確保及び既に町内介護サービス事業所に就労している介護職員の資格取得による資質向上を図るため、本年度介護職員初任者研修を受講し、就労した方に受講料の一部を補助します。
- 補助対象者**
- ① 津和野町内に住所を有し、現に居住している方
  - ② 今年度中に介護初任者研修を受講し、研修課程を修了していること
  - ③ 研修終了後6カ月以内に町内の介護サービス事業者での勤務が決定又



- ④ 町税を滞納していない方は現在就労している方は研修経費で、3万円を限度とします。（受講料及びテキスト代）
- 補助金額**

## 高津川清流館の利用について

つわの暮らし推進課 ☎ 74-0092

平成28年4月1日より高津川清流館（旧シルク染め織り館）の指定管理者が道の駅シルクウェイにちほらを運営する株式会社石西社になりました。

施設の利用等をされる場合は株式会社石西社に申請する必要がありますのでご注意ください。申請の受付については、道の駅シルクウェイにちほらで行います。

**【営業時間】**  
 7時～20時（年中無休）  
**【問合せ先】**  
 シルクウェイにちほら  
 ☎ 74・2045



## 青原地区 郷づくり活動表彰

つわの暮らし推進課 ☎ 74-0092



青原地区まちづくり委員会の皆さん。

地元の暮らしを支える複合的な事業連携・組織化の仕組みづくりが認められ、平成28年3月5日に島根県知事から青原地区まちづくり

り委員会を含める県内18地区が表彰されました。

平成27年度まで会長を務められた吉永種男さんは「今後もこれまでの事業を基に精神的に取り組みたい。またのためになることが大切。」と話されていました。

青原地区は、環境美化、買い物対策、定住対策、自主防災の4つの事業を中心に活動しています。

## 「人権擁護委員の日」

6月1日は

人権擁護委員法が昭和24年6月1日に施行されたことを記念して、

です。

益田人権擁護委員協議会  
島根県人権啓発推進センター





## ケーブルテレビからのお知らせ

サンネットにちはら ☎ 74-2099

**6月からのケーブルテレビの窓口業務・電話問合せについて**

平成28年6月1日から、サンネットにちはらケーブルテレビセンター（池村）は平日のみの開館となります。以後の各種申請書の提出や電話でのお問い合わせについては、左記のとおりとなります。

### 各種申請書の提出

平日8時30分～17時15分  
ケーブルテレビセンターまたは役場各窓口へご提出ください。

### 電話でのお問合せ

平日8時30分～17時15分  
ケーブルテレビセンター  
☎ 74・2099

### 土日祝日や時間外のお問合せ先

宅内全てのテレビが視聴できない等の緊急時  
セコムコントロールセンター  
☎ 0852・28・0016



**ケーブルテレビ基本使用料の減免制度があります**

次のいずれかに該当される方は、基本使用料が減免される場合があります。

- ・ 満80歳以上の方のみが居住されている世帯
- ・ 世帯主が視覚・聴覚障がい者の方の世帯
- ・ 生活保護世帯
- ・ 1か月のうち5日以上居住しない世帯

減免には申請書のご提出が必要となりますのでケーブルテレビセンターまたは役場各窓口までご提出ください。



## 津和野町妊産婦通院サポート事業についてのお知らせ

つわの暮らし推進課 ☎ 74-0092

津和野町で安心して子どもを産み育てるための支援の一環として、妊産婦の方が通院のためタクシーを利用する場合に運賃の助成を行っております。助成を受けるためには申請が必要となります。

### 【助成対象者】

津和野町内に住所を有する妊産婦

### 【助成期間】

母子健康手帳の交付を受けてから、出産した子の1歳の誕生日の前日まで

### 【利用条件】

助成対象者が、通院するための移動手段としてタクシーを利用する場合に限ります。

※通院とは、妊産婦及び出産した1歳未満の子が医療機関を受診（入院の場合を含む。）するため、町内から医療機関、または医療機関から町内へ移動することをいいます。

### 【助成内容】

申請された方にタクシー利用券8枚を交付し、助成限度額はタクシー利用券1枚につき、18千円とします。

18千円を超えるタクシー料金は、利用者がタクシー事業者に支払うものとします。

### 【申請方法】

次の①②を提出してください。

- ① 「妊産婦通院サポート事業タクシー利用券交付申請書」
- ② 母子健康手帳（表面）の写し

### 【申込窓口】

つわの暮らし推進課

### 【ご利用方法】

通院のためタクシーを利用される方は、タクシー事業者に事前に予約のうえ、乗車する際に運転手に利用券を渡してください。

### 【利用可能な事業者】

※タクシーの予約状況により、ご利用できない場合があります。

◎（有）鹿足タクシー ☎ 74・0953

◎ 第一タクシー（株）津和野営業所（KoiKoiタクシー） ☎ 72・3700

心の健康部会  
（事務局：健康福祉課）  
☎ 72-0657

## 【健康コラム】受動喫煙の害を正しく知ろう！！

日本人の5人に1人は喫煙者であり、喫煙率は上昇しています。男女ともに40歳代の喫煙率が高く、諸外国と比べても男性の喫煙率は高い水準のままです。

たばこの有害物質は、副流煙に最も多く含まれています。そのため、たばこを吸っている人より、たばこを吸っていない周りの人たちが方が病気になるリスクが高まります。

受動喫煙とは、室内またはこれに準ずる環境において、他人のたばこの煙を吸わされることをいいます。たばこの煙には、本人が吸い込む『主流煙』、口から吐き出す『呼出煙』、たばこの先から立ちのぼる『副流煙』がありますが、

5月31日（火）は世界禁煙デーであり、5月31日（火）～6月6日（月）の1週間は禁煙週間となっています。あなたの煙は、大切な人を傷つけていませんか？まずは、受動喫煙の害を正しく理解し、分煙・禁煙を推進しましょう。

副流煙に含まれる有害物質を、主流煙と比べてみると…



梅雨時期は、食欲が落ちたり、身体にむくみがかたたり、なんだか体調がすっきりしないと感じやすい季節です。

そんな季節には疲労回復効果のあるアスパラギン酸や抗酸化作用のあるビタミンを豊富に含むスナックエンドウやモロコシ豆がおすすめです。

**材料（2人分）**

玉ねぎ・・・1/4個  
人参・・・1/10本  
じゃが芋・・・小1個  
スナックエンドウ・・・4本  
卵・・・M玉2個  
出し汁・・・1.5カップ  
味噌・・・大さじ2/3杯

**作り方**

- ①玉ねぎはスライスし、人参は細く切る。じゃが芋はいちよう切りにする。
- ②スナックエンドウは4つに切る。
- ③鍋にだし汁と①を入れて煮る。
- ④③が煮えたら②を加え、味噌を溶かし入れる。
- ⑤卵を落とし入れ2、3分煮る。

（健康で生きがいのある町づくり会議食と歯の部会）



梅雨を元気に乗り越えましょう。

## 旬の野菜と卵の味噌汁

健康福祉課 予防係 ☎ 72-0657

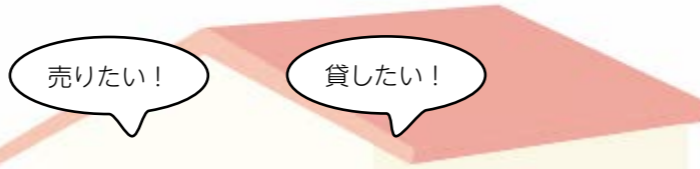

## 空き家情報バンクへ登録しませんか？

### 「津和野町空き家情報バンク」って？

町内の空き家の情報を登録し、津和野町への定住を希望される方へその情報を紹介する制度です。町担当者・つわの暮らし相談員が空き家を探している方への紹介、見学対応等行います。

### 空き家に住みたい人、増えてます。

空き家情報バンクには、現在約 150 件が登録されており、このうちすでに 100 件以上が入居済となっています。平成 27 年には町内の空き家実態調査を実施したため、登録件数が飛躍的に増加し、この結果平成 27 年度の入居件数は前年の約 3 倍に増加、74 名の方が空き家情報バンク登録物件で新たな生活をスタートされています。この 74 名の中には、町内在住者はもちろん、町外では東北・関東・関西など遠方からの I ターン、U ターン者も多くいらっしゃいます。

### 空き家が足りません！

このような状況から、現在空き家への入居を希望される方に対して紹介できる登録物件が不足しています。下表の数字に現れているとおり、紹介できる空き家が増えることによって、選択肢が広がり、津和野町を選んで I ターン、U ターンに踏み切ってくださる方が増えています。空き家に人が住むことで、地域の賑わいが生まれることが期待されます。町としても、人口の増加と地域活性化のために空き家情報バンクの登録物件を今後も増やしていきたいと考えておりますので、町内に空き家をお持ちの方は、この機会にぜひ登録をご検討ください。

	H 25 年度	H 26 年度	H 27 年度	前年比
新規登録件数	18 件	20 件	54 件	270%
入居成立件数	8 件	12 件	40 件	333%
入居人数	18 名	31 名	74 名	238%

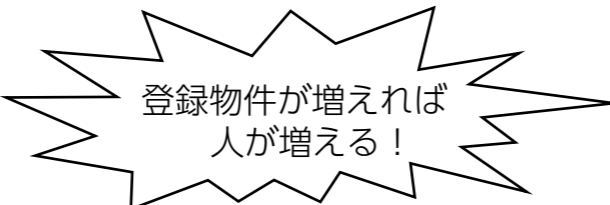

### 空き家の改修、片付けを支援します。

空き家情報バンクの登録物件には、改修や片付けを支援する制度があります。

制 度	内 容
空き家改修事業補助金	入居者決定後、所有者もしくは入居者が空き家を改修する場合、費用の 1/2 (上限 50 万円) を補助
空き家活用事業助成金	所有者が空き家の家財等を片付ける場合、費用の 1/2 (上限 5 万円) を助成

### うちの空き家を登録したい！

- ① 「津和野町空き家情報バンク登録申込書」を提出してください。
  - ② 日程調整の上、原則所有者立会のもと現地調査をし、登録の可否を審査します。
- ※家屋の状況等に鑑み、登録をお断りする場合もございます。

まずは、下記のところまでご相談ください！

【お問合せ】		
津和野町役場	つわの暮らし推進課	☎ 74-0092
	地域活動支援室 (つわの暮らし相談員)	☎ 74-0086

## 【歯と口の健康週間特集】7020 という言葉を知っていますか？

健康福祉課 予防係 ☎ 72-0657

受賞者のみなさん



・出来るだけ牛乳や小魚など加減を摂るよう心がける  
・毎食しっかり歯を磨く  
中座 倉本富巳子さん



・3食後の歯みがきをきちんとする  
・硬いものをなるべく食べるようにしている  
後田 原田順子さん



・美味しいものを自分の歯で食べたいという気持ちはもっている  
・寝る前の歯みがきは特に丁寧にするように心がけている  
笹山 永田勝子さん

津和野町でも、『自分の歯を大切にしよう』を目標に、世代ごとに様々な取り組みを行っていきまします。今後も自分の歯を大切に生活していきましょう。

みなさん「7020」という言葉を聞いたことがありませんか？これは「70歳以上で20本以上の自分の歯がある方」を指す言葉です。「8020 (80歳以上で20本以上の歯がある方) 運動」は、全国的に取り組まれていますので聞いたことがある方も多いと思います。津和野町では、歯周疾患検診 (70歳の節目検診) を受診され「7020」に該当する方にこれからも自分の

歯を大切に、8020を達成していただきたいという思いから、7020表彰を始めます。今回は、昨年度の「7020」受賞者3名の方に歯に関する事で気をつけていること、意識していることをお伺いしました！受賞者3名の方々、おめでとうございます！



### つわみん活動日記

#### 4月2 (土)・3日 (日) SL やまぐち号お出迎え



JR津和野駅前です。SLに乗って津和野に来てくれたお客さまの出迎えとSLモニュメントの前で記念撮影をしたんですよ。あと、3日には花祭りに参加したお稚児さんのお見送りもしたんですよ。



#### 4月15日 (金) 春の交通安全運動



道の駅なごみの里で「交通安全テント村」に参加して、みんなに交通ルールを守ってもらうために交通安全のPRをがんばったんですよ。



# 6月

国民健康保険税・第3期  
町県民税・・・第1期  
後期高齢者医療保険料  
・・・第3期  
介護保険料・・・第3期  
町税等の支払いは口座振替が便利でおススメです

## 納期限は6月30日

各料金・税金は納付期限までに納付しないと、20日以内に督促状を発送します。  
その後の納付には100円の手数料が別途必要となります。

- 主な行事のお問合せ先
- 行政相談  
総務財政課……………☎74-0028
  - 交通事故相談 島根県交通事故相談所 ☎0852-22-5102
  - 無料人権相談  
税務住民課……………☎74-0059
  - 健康相談, 育児相談, 乳児・幼児健診, ケアサロン, 手話生活相談, 心の相談, ひとり親巡回就業相談  
健康福祉課……………☎72-0657  
……………☎72-0673
  - タブレット講習会, PCちょい知り教室 つわの暮らし推進課……………☎74-0092
  - 心配ごと相談(各地区含む), 無料法律相談  
社会福祉協議会  
津和野支所……………☎72-1494
  - 明るい生活相談  
社会福祉協議会  
本所日原支所……………☎74-1617
  - パソコン教室, ハングル講座, キッズえいかいわ, アロマヨガ, 水彩画教室, フラダンス  
日原中央公民館……………☎74-0302
  - 3B体操, つわの英会話教室, 水彩画教室  
津和野町民センター☎72-2070
  - キラキラ体操教室, 元気アップ教室, ※1地域運動推進員サロン活動・研修会 地域包括支援センター☎72-0683
  - パソコン初心者教室, エアロビクス基礎コース, エアロビクス&ヨガ, 食育の集い 青原公民館・☎75-0039
  - 断酒会 断酒会鹿足支部☎090-9061-8012

日 -Sunday-	月 -Monday-	火 -Tuesday-
<b>5</b> ◎エアロビクス基礎コース (青原公民館/10:30-11:30) ◎石見神楽公演(須子社中) (なごみ)	<b>6</b> ◎元気アップ教室*3 (木部公民館/9:30-13:00) ◎キッズえいかいわ (山セ)/16:15-17:00	<b>7</b> ◎特定健診・胃がん検診 (左鏡公民館/8:30-9:30) (須川公民館/13:00-14:00) ◎元気アップ教室*3 (池河公民館/9:30-13:00) ◎なかよし体操中座*1 (中座会館/10:00-11:30) ◎パソコン教室 (日公)/10:00-12:00 ◎キラキラ体操教室 (名賀地域センター/10:30-11:30) (高田自治会館/13:30-14:30) ◎ハングル講座 (日公)/19:30-21:00
<b>12</b> ◎第59回鹿足郡陸上競技大会 (吉賀町立蔵木中学校/9:00-)	<b>13</b> ◎三葉会*1 (程彼集落センター/13:30-15:00) ◎3B体操 (町セ)/13:30-	<b>14</b> ◎元気アップ教室*3 (須川公民館/9:30-13:00) ◎びよんびよん教室 (日原子育て支援センター/10:00-11:30) ◎パソコン教室 (日公)/10:00-12:00 ◎キラキラ体操教室 (町セ)/10:30-11:30 (中座会館/13:30-14:30) ◎ハングル講座 (日公)/19:30-21:00
<b>19</b> ◎第84回輪読鷗外 (森鷗外記念館/10:00-11:00) ◎石見神楽公演(モノ口神楽社中) (なごみ)	<b>20</b> ◎畑迫 HBC*1 (畑迫公民館/10:00-11:30) ◎キッズえいかいわ (山セ)/16:15-17:00	<b>21</b> ◎特定健診・胃がん検診 (元木部中学校体育館/8:30-10:00) (元畑迫小学校体育館/13:00-14:30) ◎パソコン教室 (日公)/10:00-12:00 ◎キラキラ体操教室 (小川公民館/10:30-11:30) (麓耕自治会館/13:30-14:30) ◎ハングル講座 (日公)/19:30-21:00
<b>26</b>	<b>27</b> ◎元気アップ教室*3 (左鏡公民館/9:30-13:00) ◎小川はつらつクラブ*1 (小川公民館/13:30-15:00) ◎3B体操 (町セ)/13:30-	<b>28</b> ◎名賀のぞみクラブ (名賀地域センター/10:00-11:30) ◎育児相談 (町セ)/10:00-11:30 ◎パソコン教室 (日公)/10:00-12:00 ◎つわのオレンジカフェ (社協津和野支所/10:00-12:00) ◎ハングル講座 (日公)/19:30-21:00

【当番医】小笠原医院

【当番医】つわぶき医院

【当番医】栗栖医院

【当番医】増野医院

水 -Wednesday-	木 -Thursday-	金 -Friday-	土 -Saturday-
<b>1</b> ◎交通事故相談 (浜田合同庁舎/9:00-12:00,13:00-16:00) ◎水彩画教室 (町セ)/13:30-,19:00-	<b>2</b> ◎写真教室 (日公)/10:00-12:00 ◎パソコン教室 (青原公民館/10:00-12:00) ◎津和野地区ゴムバンド教室 (町セ)/13:30-15:00 ◎あさぎりの湯定休日 (なごみ)	<b>3</b> ◎育児相談 (日原子育て支援センター/10:00-11:30) ◎明るい生活相談 (山セ)/10:00-12:00 ◎無料人権相談 (山セ)/10:00-12:00 ◎アロマヨガ (山セ)/19:30-20:30	<b>4</b> ◎月いちボランティア清掃 (嘉楽園/8:00-9:00)
<b>8</b> ◎特定健診・胃がん検診 (山セ)/8:30-10:00,13:00-14:30 ◎交通事故相談 (浜田合同庁舎/9:00-12:00,13:00-16:00) ◎にこにこ会*1 (プラサ枕瀬/10:00-11:30) ◎すみれ会*1 (小瀬会館/13:30-15:00) ◎手話生活相談 (役場本庁舎/13:30-16:00) ◎断酒会 (町セ)/19:00-21:00 ◎季節の湯(しょうぶ) (なごみ)	<b>9</b> ◎特定健診・胃がん検診 (青原公民館/8:30-9:30) (小瀬会館/13:00-14:00) ◎水彩画教室 (山セ)/9:30-11:30 ◎キラキラ体操教室 (やま)/13:30-14:30 (須川公民館/15:30-16:30) ◎フラダンス教室 (木部公民館/10:00-) (山セ)/14:00-15:00 ◎あさぎりの湯定休日 (なごみ)	<b>10</b> ◎つわのオレンジカフェ (山セ)/10:00-12:00 ◎無料人権相談 (福セ)/10:00-12:00 ◎無料行政相談 (福セ)/10:00-12:00 ◎心配ごと相談 (福セ)/10:00-12:00 ◎史談会 (町セ)/13:30-	<b>11</b>
<b>15</b> ◎特定健診・胃がん検診 (池河マゼン/8:30-9:30) (直地集会所/13:00-14:00) ◎交通事故相談 (浜田合同庁舎/9:00-12:00,13:00-16:00) ◎水彩画教室 (町セ)/13:30-,19:00- ◎かけ橋の会*2 (町セ)/14:00-16:00 ◎断酒会 (山セ)/19:00-21:00	<b>16</b> ◎特定健診・胃がん検診 (小川公民館/8:30-9:30) (名賀地域センター/13:00-14:00) ◎元気アップ教室*3 (町セ)/9:30-13:00 ◎写真教室 (日公)/10:00-12:00 ◎パソコン教室 (青原公民館/10:00-12:00) ◎キラキラ体操教室 (プラサ枕瀬/13:30-14:30) (池河マゼン/15:30-16:30) ◎津和野地区ゴムバンド教室 (町セ)/13:30-15:00 ◎あさぎりの湯定休日 (なごみ)	<b>17</b> ◎元気アップ教室*3 (町セ)/9:30-13:00 ◎元氣会*1 (下町コミセン/10:00-11:30) ◎明るい生活相談 (山セ)/10:00-12:00 ◎無料法律相談 (やま)/13:00-16:00 ◎さくら会*1 (須川公民館/13:30-15:00) ◎アロマヨガ (山セ)/19:30-20:30	<b>18</b>
<b>22</b> ◎特定健診・胃がん検診 (津和野体育館/8:30-10:00,13:00-14:30) ◎交通事故巡回相談(要予約) (益田市役所/9:00-15:00) ◎水彩画教室 (山セ)/9:30-11:30 ◎リハビリ恋愛い鯉クラブ*1 (町セ)/10:00-11:30 ◎キラキラ体操教室 (滝元上集会所/13:30-14:30) (左鏡公民館/15:30-16:30) ◎フラダンス教室 (木部公民館/10:00-) (山セ)/14:00-15:00 ◎あさぎりの湯定休日 (なごみ)	<b>23</b> ◎特定健診・胃がん検診 (津和野体育館/8:30-10:00,13:00-14:30) ◎交通事故巡回相談(要予約) (益田市役所/9:00-15:00) ◎水彩画教室 (山セ)/9:30-11:30 ◎リハビリ恋愛い鯉クラブ*1 (町セ)/10:00-11:30 ◎キラキラ体操教室 (滝元上集会所/13:30-14:30) (左鏡公民館/15:30-16:30) ◎フラダンス教室 (木部公民館/10:00-) (山セ)/14:00-15:00 ◎あさぎりの湯定休日 (なごみ)	<b>24</b> ◎無料行政相談 (福セ)/10:00-12:00 ◎心配ごと相談 (福セ)/10:00-12:00 ◎年金相談 (町セ)/10:00-15:30 ◎エアロビクス&ヨガ (青原公民館/19:30-20:30)	<b>25</b>
<b>29</b> ◎交通事故相談 (浜田合同庁舎1階/9:00-12:00,13:00-16:00) ◎元気アップ教室*3 (小川公民館/9:30-13:00)	<b>30</b> ◎幼児健診 (プラサ枕瀬/13:00-) ◎あさぎりの湯定休日 (なごみ) ◎輪くぐり神事 (弥栄神社) ◎津和野図書館休館日	※2 対象:脳血管疾患の既往のある方およびその家族 ※3 対象:75歳以上の方(要介護1以上を除く)	

なごみ 津和野温泉なごみの里

## 1)案内 ..... Guide

### 無料法律相談を実施中

益田ひまわり基金法律事務所では、無料の法律相談を行っています。相談には事前予約が必要、受任した場合は別途料金が必要となります。

- 6月8日(水) 10時～17時
- 6月8日(水) 10時～17時
- 益田ひまわり基金法律事務所
- 益田ひまわり基金法律事務所
- ☎0856・31・1565

### 司法書士無料法律相談のお知らせ

島根県司法書士会の司法書士が、遺産相続や遺言、不動産の売買、名義変更、お金の貸し借り、ローンの返済、悪質商法、会社の登記、裁判調停、成年後見等高齢者の財産管理など、さまざまな法律相談に応じます。

- 吉賀会場(完全予約制)
- 6月5日(日) 10時～12時
- 6月6日(月) 10時～12時
- 益田会場
- 6月16日(木) 13時～17時
- 益田市人権センターあすなろ館
- 司法書士総合相談センター
- 平日12時30分～15時30分
- ☎0120・114・234

### 合同労働相談会を開催します

島根県労働委員会と島根労働局

## 新刊図書 ..... Books

- ▽日原図書館
- ▽緑衣のメトセラ 集英社
- ▽福田和代..... 集英社
- ▽風開き草臺標 新潮社
- ▽諸田玲子..... 新潮社
- ▽向田理髪店 光文社
- ▽奥田英朗..... 光文社
- ▽『ない仕事』の作り方 文藝春秋
- ▽みうらじゅん..... 文藝春秋
- ▽グルテンフリーレシピ 清流出版
- ▽伊藤ミホ..... 清流出版
- ▽有元葉子の揚げもの 東京書籍
- ▽有元葉子..... 東京書籍
- ▽津和野図書館
- 6月30日は休館です。
- ▽海の見える理髪店 集英社
- ▽荻原浩..... 集英社
- ▽空想工房 平凡社
- ▽安野光雅..... 平凡社
- ▽また、同じ夢を見ていた 双葉社
- ▽住野よる..... 双葉社
- ▽フランス人は10着しか服を持たない2 ジェニファー・L・スコット 大和書房
- ▽ベベべんべんとくろ 教育画劇
- ▽さいとうしのぶ..... 教育画劇

## 医療 ..... Medical

- ◆津和野共存病院 ☎72・0660
- 【月】循環器内科(午前・6月6・13・27日)・小児科予防接

などの関係機関の共催により、「パワハラ」「突然解雇」「賃金不払」など、労働者と事業主との間のトラブルを解決するお手伝いをします。事前予約者優先ですが、当日受付もしますので、直接、会場にお越しください。

### 税務職員募集

国税庁では、税務職員を募集しています。税のスペシャリストを目指して、ぜひ受験してください。なお申込方法は、インターネット、郵送、持参にて可能です。資料の請求、お問合せは益田税務署まで。

- ①高等学校又は中等教育学校を平成25年4月1日以降に卒業した者及び平成29年3月までに高等学校又は中等教育学校を卒業する見込みの者
- ②人事院が①に掲げる者に準ずると認めるもの
- 【編】郵送又は持参 6月22日(水) インターネット 6月29日(水)
- ☎0856・22・0443

### 放送大学10月生募集のお知らせ

放送大学では、平成28年度第2学期(10月入学)の学生を募集中です。

放送大学はテレビ、ラジオ、インターネットを利用して授業を行う通信制の大学です。心理学・福祉・経済・歴史・文学・自然科学など、幅広い分野を学べます。

出願期間について第1回は8月31日まで、第2回は9月20日まで。資料を無料で差し上げています。お気軽に放送大学島根学習センター(☎0852・28・5500)までご請求下さい。

放送大学ホームページでも受け付けております。入学説明会・相談会(益田会場) 7月3日(日) 15時～16時30分

益田市立市民学習センター(104研修室) 島根学習センター又は益田市教育委員会社会教育課

### 就職フェアしまね

企業の採用担当者による面接、情報提供を行う就職面接会を開催します。

- 2017年3月に大学(院含む)、短期大学、高等専門学校、専修学校等の卒業予定の方、県内就職を希望する方等
- 松江会場
- 6月12日(日) 10時～16時30分
- 場くにびきメッセ
- 浜田会場
- 6月18日(土) 10時～16時

種・乳児検診(午後・予約制)

- 【火】外科(午前)産婦人科の第1・3火曜日(【午前】外来診療・妊婦健診・【午後】子宮がん検診(予約制)
- 【水】漢方外来(6月8日) 整形外科(午後)
- 【木】耳鼻咽喉科毎週(午後) 小児科予防接種・乳児健診
- 【金】整形外科(午前・午後) ※外科は火曜日(午前)のみの診療となりました。
- ※内科は月から金曜日(午前) 木曜日(午後2時から開始)
- (日本神経学会専門医) 初診の場合 要予約

### 和崎医院 ☎72・0025

【水】肝臓病専門外来(日本肝臓学会専門医)・予約制

	月	火	水	木	金	土
午後	○	○	○	○	○	○
午前	○	○	○	○	○	○

### つわぶき医院 ☎72・3500

※日程は変更する場合があります。診となりません。

【水】肝臓病専門外来(日本肝臓学会専門医)・予約制

※通常の診療も行います。

場いわみーる

### 年金相談のお知らせ

津和野町では社会保険労務士による年金相談を実施しています。「ねんきん定期便」や「ねんきん特別便」の内容に「もれ」や「間違い」がないかご心配な方や、一般的な年金(老齢年金)のご相談など、についてお気軽にご相談ください。

※相談内容によっては、年金事務所での相談をご案内する場合があります。

- 6月24日(金) 10時～15時30分
- 津和野町民センター
- 持参するもの
- 年金手帳など年金番号の分かる書類
- 年金記録について相談される方は「ねんきん定期便」または「ねんきん特別便」一式
- 印鑑
- その他、相談内容について参考となる資料
- ※代理人が相談に来られる場合は、委任状と代理人自身の身分証明書が必要。委任状は、津和野庁舎健康福祉課または本庁舎総合窓口にあります。

## 在宅当番医 ..... Hospital

6月5日(日) 小笠原医院 ☎79-2012

6月12日(日) つわぶき医院 ☎72-3500

6月19日(日) 栗栖医院 ☎79-2006

6月26日(日) 増野医院 ☎74-0053



**Grantow Grand Toit** 島根県芸術文化センター SHIMANE ARTS CENTER  
石見美術館 IWAMI ART MUSEUM  
いわみ芸術劇場 IWAMI ARTS THEATER

Facebook はじめました!

お問い合わせ) 〒698-0022 益田市有明町5-15 島根県芸術文化センター「Grantow」  
TEL: 0856-31-1860 FAX: 0856-31-1884 E-mail: zaidan@grantow.jp  
[PC] http://www.grantow.jp [携帯] http://www.grantow.jp/mobile/

北欧のフィンランドを代表するデザインハウス、マリメッコ。その60年に渡る歴史やデザイナーたちの仕事ぶりを、ファブリック(布地)やドレス、写真、スケッチなど200点以上の作品で紹介いたします。

## マリメッコ展

デザイン、ファブリック、ライフスタイル  
marimekko -Design, Fabric, Lifestyle

2016 4/23(土) → 7/11(日) 島根県立石見美術館  
10:00-18:30 (展示室への入場は18:00まで)

企画展: 一般1,000円、大学生600円、小中高生300円  
特別展・コレクション展: 一般300円、大学生200円、高校生以下無料  
企画展・コレクション展セット券: 一般1,150円、大学生700円、小中高生300円

**NHK交響楽団** 島根特別公演  
2016年7月3日(日)  
いわみ芸術劇場大ホール

指揮 井上 道義  
ソリスト 小山実稚恵

チケット発売中

Grand Toit Theater 毎月1回Grantowシアター 会場すべて: Grantow小ホール

Grantowシアター×マリメッコ展 特別上映会  
**「ファブリックの女王」**  
6月11日(土)  
10:00~ 14:00~ 18:30~  
一般 [前売] 1,100円 [当日] 1,300円  
子ども500円 [前売・当日同料金]

「ジュラシック・ワールド」 7月9日(土)  
10:00~ [日本語吹替]  
14:00~ [日本語吹替]  
18:30~ [字幕上映]

「はなちゃんのみそ汁」 8月21日(日)  
8月のGrantowシアターは日曜日の上映です。  
上映時間は決定次第、HP等でお知らせします。

島根県無形民俗文化財指定  
**益田糸操り人形**  
7月24日(日) 18:00/18:30  
入場料: 全席自由・有料  
一般300円 [全席400円 (前売・当日同料金)]  
子ども (幼児以下) 無料

Grantow支配人からのメッセージ  
N響(NHK交響楽団)のコンサートを6年ぶりに開催します。「音響がよく綺麗でとても素晴らしいホール。演奏に熱が入ります」と多くの音楽家からお褒めの言葉をいただいています。「GrantowにはN響がよく似合う」。そんな声が聞こえてきそうです。7月3日はぜひGrantowへお越しください。(未成)

買ってお得! 使ってナットク! Grantow会員カード デザインが新しくなりました!

島根県芸術文化センター 共通カード  
SHIMANE ARTS CENTER

一般(税込) 4,000円 大学生(税込) 3,000円 小中高生(税込) 2,250円

石見美術館の「ミュージアムパスポート」といわみ芸術劇場の「ホール友の会」の両方の特典を兼ね備えたお得なカードです。  
※有効期限は購入月の1年後の月末まで。

石見美術館 ミュージアムパスポート + いわみ芸術劇場 ホール友の会

いわみ芸術劇場 ホール友の会  
IWAMI ARTS THEATER

年会費(税込) 2,000円

Grantowホールおよび島根県民会館(松江市)での(公財)しまね文化振興財団主催公演のチケットを会員割引料金で先行予約・購入できます。

特典 ●先行予約案内・毎月情報誌のお届け ●Grantow提携店での優待サービス

石見美術館 ミュージアムパスポート  
IWAMI ART MUSEUM

一般(税込) 3,000円 大学生(税込) 1,800円 小中高生(税込) 900円

石見美術館の企画展とコレクション展を何度でもご覧いただける年間観覧券です。

特典 ●提携美術館\*の観覧券割引 ●県内外21施設(2012年11月5日現在) ●Grantow提携店での優待サービス ●「石見美術館ニュースレター」等のお届け ●更新後の有効期間を一カ月間延長!



被災地へ、想いよ届け。

## 熊本地震 被災地支援

私たちに今できることを・・・

初めは、「3年前の恩返しをしたい」という小さな思いで始めたという今回の被災地応援会の活動。段々と支援の輪が広がり、「何かできることはないかと思っていたが、なかなか行動に移せませんでした。物資を必要とされておられる方に、確実に届くことがわかったから、送る側としても嬉しい。」など、色々なお言葉をいただきながら、沢山の方に物資の提供をしていただきました。

皆様からご提供いただいた物資は、5月3日に熊本市北区周辺の方々、益城町の老人ホームへ届けさせていただきました。

皆様の気持ちを被災地へ届けられた事を大変嬉しく思います。この度は、ご協力頂き本当にありがとうございました。

この度の物資提供について、実際に熊本へ物資を届けられた被災地応援会からもお礼のお言葉をいただいております。現地では、島根への帰りの心配をされるなど温かい言葉をかけられ、涙が止まらなかったそうです。

## 麓耕のつつじと鯉と大風と

「つつじの里」として有名な麓耕地区。そのつつじが4月下旬から見ごろを迎えていましたが、ゴールデンウィークに強風が度々襲い、全国各地でも事故が多数発生しました。

遅咲きのつつじは風の被害が少なく済みましたが、ほとんどが例年よりも早く花卉を散らし、満開のつつじと鯉のぼりを眺められる期間はごく限られたものになってしまいました。

「花の命は短いからこそ美しい」と言いますが、その美しさを堪能できないまま来シーズンまで待つのは、自然が起こしたことは言え、口惜しい気持ちになります。



強風に煽られ、絡み合ったり金具が外れたりも・・・。



早乙女さんたちが囃子に合わせて苗を植えています。

## ひとつひとつ心を込めて

太鼓谷稲成神社のお田植え祭が5月5日に名賀の神饌田にて行われました。これは同神社に奉納するお米の苗を植える行事であり、平成25年から始まり今年で4度目となります。

中学生や社会人からなる12人の早乙女とその他18人の奉耕者が一列になり、田二穂・高峯田植囃子保存会の囃子に合わせて丁寧に「イセヒカリ」の苗を植えていきました。始めは恐る恐るだった手つきも後半には慣れていき、隣どうして笑い合いながら歩を進めていました。

同神社の角河宮司は五穀豊穡を祈り、参列者に対し「食べ物を大事にし、感謝をする気持ちを培ってほしい。」と話していました。





# 献血バスが来ます

～広げよう、献血の輪！～



献血日：平成28年6月23日（木）

献血会場	時間
津和野町役場津和野庁舎	9:00～10:40
津和野警察署	11:40～13:10
津和野共存病院	14:40～16:20

条件	
採血量	400ml
年齢	男性 17歳～69歳 女性 18歳～69歳
体重	50kg以上

問合せ：健康福祉課 ☎ 72-0651

※65歳以上の方が献血をする場合は、60歳以降の献血経験が必要です。

各小学校新入生の紹介記事は7月号にて掲載します。

**寄附のお礼**

次の方から寄附をいただきました。ありがとうございます。

福田 浩文様（小瀬）  
津和野町育英奨学基金に対して

※掲載は同意が得られた方のみとなっております。

4月届出分	
和崎綾子	4・1（町田）
上田ヲタカ	4・5（森一）
青木光枝	4・5（野中）
久保郁夫	4・7（木ノ口住宅）
長嶺慈孝	4・8（森二）
三浦トヨ子	4・13（高田）
今立朋枝	4・13（左鏡東）
村岡直市	4・18（西一）
中沢安一郎	4・24（北二）
藤井信治	4・25（上高野）
古川松代	4・28（野地）
福原靖子	4・28（木ノ口下）
年齢	50歳 93歳 92歳 87歳 98歳 86歳 86歳 86歳 76歳 88歳 98歳 83歳

おくやみ申しあげます（敬称略）

一般社団法人 日本石材産業協会 正会員

各宗社寺御用商 移設改修リフォーム

千代に八千代に...

**森本石材**

益田支店/益田市遠田町2595-1 本社/津和野町寺田762-2  
TEL(0856)27-0411 (代)(0856)72-1002

広報つわのは、  
広告主を募集しています

基本サイズは縦4.5cm×横8.5cm  
広告料は5千円(町外は8千円)となります。  
同じページの隣り合う2つの枠は1枠の広告とすることができます。  
その場合は1万円(町外は1万6千円)となります。

つわの暮らし推進課 ☎ 74-0092

## □住民基本台帳（平成28年4月末現在）

世帯数：3,607 人口：7,843人 出生：1 死亡：17  
男 3,625人 女 4,218人 転入：54 転出：29

※住民基本台帳は、平成24年7月から法律改正により従来は含まれなかった外国人住民の方も含まれるようになりました。

### ☎ 広報つわの

- 発行 / 津和野町役場 〒699-5292 島根県鹿足郡津和野町日原54番地25
- 編集 / つわの暮らし推進課 TEL: 0856-74-0092 FAX: 0856-74-0002
- 印刷 / (有)MTサービス社
- URL / <http://www.town.tsuwano.lg.jp/>

### モバイル



### スマートフォン



### facebook

