

2014 Vol.109 11月

広報つわの

「日本のマチユピチュ」として有名な兵庫県の竹田城に代表される幻想的な雲海の風景が近年ブームです。

様々な条件が重なる事で見られる風景ですが、実は町内でも楽しむ事ができます。

見ごろは早朝のため少し早起きしないといけません。自分の町のいつもとは違った姿、一度ご覧になってはいかがでしょうか。

(写真は国道9号線から見下ろす津和野地区)

共に手を取り合う社会の実現へ

男女共同参画の取組み

『自伐型林業』のための
講習会・研修会のお知らせ

グラントワイベント情報
鷗外の怪談



12月
開催

男女共同参画お届け講座

NPO 法人女性と子ども支援センターウィメンズネットワーク代表理事・正井礼子さんを講師に迎え、防災・災害時の避難所運営、被災者支援等について、男女共同参画の視点から講演をいただきます。

☎ つわの暮らし推進課
☎ 74-0092

全国一斉「女性の権利ホットライン」強化週間

**ひとりで悩まず
電話してください**

松江地方法務局及び島根県人権擁護委員連合会では、女性をめぐる様々な人権問題の解決を図るための取組の一つとして、11月17日から23日までの7日間を、『全国一斉「女性の権利ホットライン」強化週間』と定め、下記のとおり法務局職員や人権擁護委員が電話での相談を実施いたします。

夫やパートナーからの暴力、職場におけるセクシュアル・ハラスメントやストーカー行為などでお困りの方、周りでそういったことを見聞きしたという方、どうぞ電話をかけてみてください。相談は無料で、秘密は守られます。

☎ 平成26年11月17日(月)から
11月23日(日) 8:30~19:00
(土日は 10:00~17:00)

☎ 女性の権利ホットライン
0570-070-810
PHS、IP 電話からの発信の場合は 0852-26-8869 へお電話下さい。

☎ 松江地方法務局
☎ 0852-32-4260

今回は生活のある一場面で見えた
男女共同参画に関するお話です。

島根県男女共同参画サポーター
西藤千恵美さん



最近、お店の食品売り場で男性の姿を多く見かけます。若い男性はメモや携帯電話を見ながらお買い物。「男性も家事分担してる！」男女共同参画社会に近づいている若い世代に拍手!!
また、高齢の男性の姿もあちこちに。カゴを手に持つ姿がどこかぎこちなく、カゴの中身から察して独居の方? つれあいの方が病気がしら...。70歳前後から上の世代は、男女を問わず「男子厨房に入るべからず」「家事育児は女の仕事」「女らし

く」を美德として育った世代。しかし妻の病気が現実になったとき、困るのは男性!!
いえいえ、女性も病気の床の中で嘆いて...。
さあ、今から始めませんか! 夫婦で一緒に台所に立って料理を楽しむことを! 自然と「美味しかったね」「ありがとう」の言葉が生まれてきます。男女が共に支え合う幸せの第一歩です。

毎年、11月12日から11月25日まで、「女性に対する暴力をなくす運動」期間です。
夫・パートナーからの暴力、性犯罪、売買春、人身取引、セクシュアル・ハラスメント、ストーカー行為等、女性に対する暴力は、女性の権利を著しく侵害するものであり、決して許されるものではありません。
この運動期間をきっかけに、女性に対する暴力について考え、暴力のない社会づくりをすすめていきましょう。

相談は下記窓口へ...

相談窓口	連絡先
津和野町役場健康福祉課	0856-72-0673
益田児童相談所	0856-31-1886
島根県女性相談センター 西部分室	0854-84-5661 (相談専用電話)
警察 (24 時間対応)	# 9110 または 0852-31-9110



ね

熱に伏す妻に苦心の朝ごはん

© 島根県人権擁護委員連合会



「女性に対する暴力をなくす運動」
を存じますか?



男女がともに手を取り合い、責任を持つ社会へ
- 平成 25 年度 津和野町男女共同参画の取り組み状況を紹介 -

男女共同参画社会とは「男女が対等な構成員として、自らの意思によって社会のあらゆる分野における活動に参画する機会が確保され、もって男女が均等に政治的、社会的及び文化的利益を享受することができ、かつ、共に責任を担うべき社会」とです。
津和野町でも、性別に関わらず、全ての人が社会のあらゆる分野で、それぞれの個性と能力を発揮できる男女共同参画社会の実現を目指し、平成21年度に津和野町男女共同参画計画を策定し、それぞれの基本目標について計画的に事業を実施するために、27の目標値を設定しています。平成25年度までの進捗状況は以下のとおりで、目標値を達成した項目については、目標を高く再設定もしくは引き続き維持することとし、達成できなかった項目については目標を平成30年度までに達成できるよう、取組みを行うこととします。

男女共同参画における町の取り組み状況 (平成 25 年度)

基本目標	No.	項目	基本値 H21 年	H22 年	H23 年	H24 年	H 25 年	目標値 H25 年	備考
男女共同参画社会づくりに向けた社会制度・慣行の見直しと意識の改革	1	固定的性別役割分担意識に否定的な人の割合	60.3%	-	-	59.0%	61.4%	75%	平成 22、23 年度は調査実施せず
	2	社会全体における男女の地位の平等感	18.5%	-	-	24.0%	26.4%	35%	平成 22、23 年度は調査実施せず
	3	男女共同参画に関する学習会又は講演会開催数	0 回	2 回	4 回	1 回	1 回	1 回	
	4	年間に実施する出前講座の回数	0 回	0 回	0 回	0 回	0 回	4 回	
	5	男女共同参画社会基本法の概要を知っている町民の割合	16.4%	-	-	24.0%	42.2%	70%	平成 22、23 年度は調査実施せず
	6	男女共同参画講座を開催した公民館の割合	0.0%	50.0%	50.0%	41.6%	66.7%	100%	
政策・方針決定過程への男女共同参画の推進	7	女性委員のいない審議会等の数	14	8	7	7	6	0	
	8	審議会等における女性委員の割合	18.9%	20.8%	22.1%	24.9%	25.9%	40%	
	9	町の女性職員の管理職の数 (うち、一般行政職)	2 人 (0 人)	2 人 (0 人)	2 人 (0 人)	2 人 (0 人)	1 人 (0 人)	3 人以上 (1 人以上)	
	10	町の男性職員の育児休業取得者の割合	0.0%	0.0%	0.0%	14.3%	0.0%	10%	
	11	男性の生活自立講座開催数	0 回	0 回	4 回	0 回	0 回	1 回	
家庭・職場・地域における男女共同参画の推進	12	地域包括支援センター数	1 箇所	1 箇所	1 箇所	1 箇所	1 箇所	1 箇所	
	13	家族経営協定農家数	3 協定	4 協定	4 協定	4 協定	5 協定	5 協定	
	14	女性の認定農業者数	0 人	0 人	0 人	0 人	0 人	1 人以上	
	15	通常保育を実施している施設の割合	100.0%	100.0%	100.0%	100.0%	100.0%	100%	
	16	乳児保育を実施している施設の割合	100.0%	100.0%	100.0%	100.0%	100.0%	100%	
	17	延長保育を実施している施設の割合	100.0%	100.0%	100.0%	100.0%	100.0%	100%	
	18	一時保育を実施している施設の割合	100.0%	100.0%	100.0%	100.0%	100.0%	100%	
	19	子育て支援センターの箇所数	2 箇所	2 箇所	2 箇所	2 箇所	2 箇所	2 箇所	
	20	放課後児童クラブ数	2 箇所	2 箇所	2 箇所	2 箇所	2 箇所	2 箇所	
	21	女性の起業家・グループ数	3	3	3	6	6	5	
個人の尊厳の確立	22	授業で人権の視点から男女共同参画の内容を取り上げた学校の割合	40.0%	66.7%	57.1%	71.4%	71.4%	100%	
	23	教職員研修で人権課題「女性」を取り上げた学校の割合	40.0%	77.8%	57.1%	57.1%	28.6%	100%	
	24	町職員に対する男女共同参画に関する研修実施回数	0 回	0 回	0 回	1 回	1 回	1 回	
	25	配偶者からの暴力の防止及び被害者の保護に関する法律の概要を知っている町民の割合	19.6%	-	-	41.9%	57.0%	70%	平成 22、23 年度は調査実施せず
	26	乳がん検診の受診率	17.6%	14.7%	18.1%	16.5%	9.9%	30%	
	27	子宮がん検診の受診率	14.7%	8.6%	14.5%	9.1%	10.7%	30%	

『自伐型林業』のための講習会・研修会

農林課 ☎ 72-0653

日日時 対象者 ¥参加費 定員 締切り 申込先 問合せ先



第2回チェーンソー特別教育講習

日 11月8日(土)、9日(日) 定員 20名 ¥5,000円

対象 津和野町民で、「山の宝」登録者または今年度登録予定者

締切り 10月31日(金) ただし、定員に達した時点で締め切ります

申込先 農林課 ☎ 72-0653

チェーンソーを使用した伐木・造材業務を安全に行うために、島根県農林水産部林業課林業普及スタッフの坂越浩一氏を招き、労働安全衛生規則に基づいた講習会を開催します。

今年度最後の講習です。希望される方は忘れずにお申込み下さい。

チェーンソーを使う業務で、胸高直径20cm以上の伐木・掛り木処理をするには、特別教育修了の資格認定証が必要になります。

町では、規則に基づき2日間の立ち木の伐木、掛り木処理の特別教育講習を修了した方に、認定証を発行しており、前回7月の講習会では、13名の方が2日間の講習を受け、認定証を手に入れました。



チェーンソー特別教育講習修了者のスキルアップ研修会

日 12月13日(土)、14日(日) ¥無料 締切り 12月5日(金)

申込先 農林課 ☎ 72-0653

12月に、7月と11月の特別教育講習修了者を対象に、坂越浩一氏(島根県農林水産部林業課林業普及スタッフ)を講師に、町有林において、立ち木の伐木及びフェリングレバーやロープなどを使用した掛り木の安全な処理を学ぶスキルアップ研修会を開催します。



自伐林業のための山に 優しい作業路づくり講演会・研修会

日 12月20日(土)、21日(日) ¥1,000円(講演会は無料)

締切り 12月12日(金) 申込先 農林課 ☎ 72-0653

小型機械のみで、林業に取り組むための自伐型作業路づくりの現地研修会と講演会を徳島県で自伐林業に取り組んでいる橋本光治氏を招き開催します。講演会に関する詳細は11月の回覧文書にてお知らせします。

橋本氏は、スギやヒノキの人工林を間伐し搬出するだけでなく、広葉樹の天然性林も育てており、一家三代で自伐林業を営んでいます。

その基礎となっているのが、豪雨でも水の流れを分散させることにより壊れないようにしている幅員2.5mの高密度路網です。

使用している機械は、3tバックホーと2tダンプ、林内作業車といった小型の林業機械です。そのノウハウを学ぶ良い機会ですので、是非ご参加ください。



おめでとうございます



決定 鮎まつり花火大会鮎竿がけ大物大賞 シャトルバス当選者

8月15日に行われた津和野町夏まつり「にちはら鮎まつり花火大会」の鮎竿がけ大物大賞の入賞者に特産品が贈呈されました。

同賞は、まつり期間中に高和津川漁協日原支所に持ち込まれた鮎の中で重量の重い鮎を竿がけした方を表彰するものです。皆様、おめでとうございます。

上位3名は次の皆さんです。

1位：加藤信雄さん(下関市) 173g

2位：竹内義夫さん(山口市) 148g

3位：石川周二さん(津和野町) 140g

また、同まつりにおいて、津和野駅・道の駅シルクウェイ起点で会場とを結ぶ無料シャトルバス利用者の中から抽選で選ばれる「萩石見空港発東京ペア宿泊・航空券プレゼント」は藤田日向子さん(津和野町)に決まりました。(商品提供・萩石見空港利用拡大促進協議会)その他賞は発送をもって発表に代えさせていただきます。

来年も交通渋滞等緩和のため、無料シャトルバスの利用にご協力をお願いします。

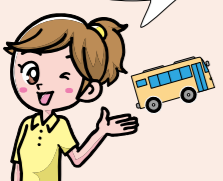

豊田実行委員長による抽選の様子



つわみん活動日記

1/5 スーパーおき ラッピング電車運行記念セレモニー

石見地方のキャラクターや風景写真をラッピングした特急「スーパーおき」号の運行開始の記念セレモニーに参加しました。



- 他にもたくさん出演しました。
- 9.16 Coccolo 親子キャンドルフェスタ
- 9.11 振り込め詐欺防止 VTR 撮影
- 9.13 山口線、山陰本線 全線運転再開キャンペーン
- 9.20 萩石見空港まつり & 広域消防フェスティバル 2014

1/6 ながと路 スタジアム観光宣伝

山口県萩市のキャラクター「萩にゃん」と一緒にマツダスタジアムにて観光宣伝を行いました



- 9.20～21 白山神社秋季例大祭
- 9.21 しまね人権フェスティバル 2014
- 9.27 ご縁の国しまね in 津和野
- 9.28 第50回小川地区民運動会
- 9.30 飛鳥II 浜田港歓迎イベント



今年もつわみんがエントリーしとるよ！
結果を楽しみに待ってね！

つわみんもエントリー
ゆるキャラグランプリ2014
<http://www.yurugp.jp/>



出演情報など最新情報
をfacebookでチェックしよう！



つわみんへ出演依頼などができます。詳しくはお問合せください。【お問合せ先】商工観光課 ☎ 72-0652

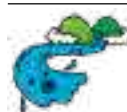

平成 27 年度合併処理浄化槽の補助について

環境生活課 ☎ 72-0309

- ① 浄化槽設置場所町内で下水道処理区域または認可区域以外の地域にあること。対象区域についてはお問合せ下さい。
- ② 店舗等との併用住宅の場合は、総床面積の2分の1以上が住居用であること。
- ③ 平成28年3月13日までに事業完了される方。
水質保全にご協力を
合併処理浄化槽は、下水道施設のミニ版で機能は下水道とほぼ同じです。浄化

人槽区分	補助金限度額	延床面積 (参考)
5人槽	332千円	住居部分の面積が150㎡未満
6-7人槽	414千円	住居部分の面積が150㎡以上
8-10人槽	548千円	2世帯住宅等

平成27年度に合併処理浄化槽の設置を計画している方は平成26年12月26日までに環境生活課まで必ず申込み下さい。(申請手続きは翌年4月以降)

なお、この事業は国の補助を受けており、件数に制限があります。年度途中での申込みや、制限を超えた場合には応じられないことがありますので、ご了承下さい。

槽を宅地内等に設置し、トイレや台所等の生活雑排水を環境基準値以下の水質にし、水路や河川に放流するものです。

高津川は、全国の1級河川の中でも上位の水質を誇っており、このことは、私たち流域住民の誇りでもあります。下水道加入や合併浄化槽設置等水質浄化への取り組み、日頃の環境に対する努力の成果でもあります。これからもこの環境を保持し、また、より良くなるためには今以上の努力が必要であり、津和野町は皆さんとともに水質保全、環境美化、住環境の改善を推進します。



特別な場合を除き野焼きは禁止です

環境生活課 ☎ 72-0309

野焼きとして禁止されている行為 (参考例)



ごみを屋外で燃やすことを野焼きといいますが、近年、津和野警察署による野焼きの検挙や注意事例が増えています。

イラストのような野焼きは法により禁止されています。これに違反した場合は5年以下の懲役または1千万円以下の罰金が科せられます。ただし次のような場合は例外となります。

例外で認められるもの

- 農林漁業を営むためのや

野焼き禁止の例外規定とされた行為であっても、煙等により周辺住民の生活環境へ著しく影響を与えるなど、苦情が寄せられた場合は改善命令等の行政指導の対象となります。

家庭ごみは野焼きせず、分別しゴミステーションへ指定日に出してください。廃棄物の適正な処理を行い、自然・生活環境が保全されるよう皆様のご理解とご協力をお願いします。

むをえない焼却(稲わら、農作業に伴い刈り取った雑草、伐採した木の枝、剪定枝など)

○ 日常生活を営むうえで通常行われる焼却(草取りや庭木の剪定で出た草木の焼却、暖を取るための焚き火、キャンプファイヤーなど)

○ 風俗習慣上、宗教上の行事などで行う焼却(とんど焼き、山焼きなど)

生活環境の保全上著しい支障を生ずる廃ビニールの焼却はこれに含まれません。



人権の大切さ、忘れないで...

税務住民課 ☎ 74-0059

津和野町人権・同和対策推進協議会では、人権啓発活動の取組の一環として人権標語を募集いたしました。人権を尊重することの大切さ、心豊かな人権意識を育てることを目的に町内

あいさつで 人と人とを 結びあう
 平等に どんな人にも 思いやり
 いじめっ子 かすんで見えるぜ 津和野っ子
 思いやり まずは自分に 目を向けて

津和野中学校3年 須山和樹さん
 津和野中学校2年 山根康太郎さん
 津和野中学校2年 橋本峻一さん

津和野中学校3年 島田美久さん
 津和野中学校3年 友達の輪
 「ありがとう」 その一言を かみしめる
 津和野中学校3年 小石楓華さん
 津和野中学校3年 登石祐羅さん

※順不同。平成25年度(平成26年3月時点)の作品です。



町リサイクルカレンダーの広告主を募集しています

環境生活課 ☎ 72-0309

リサイクルカレンダー有料広告の規格等	
掲載位置	町が指定した位置とする。
掲載期間	1年間(4月当初から翌年3月末)とする。
掲載規格	1枠につき縦5.5cm×横8.0cmとする。ただし、隣り合う2つの枠を1枠の広告とすることができる。
掲載募集枠等	津和野地域カレンダー5枠、日原地域カレンダー5枠の計10枠とする。
広告掲載料	1枠あたり10,000円(町外15,000円)
優先掲載順位	公共性の高いもの、地域性の高いものを優先的に掲載するものとし、その優先掲載順位は次のとおりとする。 (1) 国、政府関係機関、地方公共団体に類するもの (2) 私企業のうち公共性の高いものを有する企業、事業者又は商店会などの連合体

平成27年度の津和野町リサイクルカレンダー(平成27年3月発行、発行予定部数4,700枚)の広告を募集します。

広告掲載の対象等

広告掲載の対象、広告掲載の決定、広告の掲載料の納入及び広告主の責任等については、「津和野町広告料収入事業実施要綱」及び「津和野町リサイクルカレンダー」に掲載取扱要領に基づきます。

申込方法
 掲載を希望する場合は、平成26年12月26日(金)までに、「津和野町リサイクルカレンダー掲載申込書」に原稿を添えて本庁舎窓口か津和野庁舎環境生活課へお申し込みください。
 なお、申込多数の場合は、各地域共に先着順とさせていただきます。



年金保険料控除証明書は確定申告まで保管を！

健康福祉課 ☎ 72-0651

国民年金保険料は、所得税及び住民税の申告においてその全額が社会保険料控除の対象となります。控除の対象になるのはその年の1月1日から12月31日までに支払った分です。この控除を受けるためには、保険料を支払ったことを証明する「国民年金保険料控除証明書」の添付が必要で、書類は11月上旬に日本年金機構本部から送付されます。

ただし平成26年10月1日から平成26年12月31日までの間にはじめて保険料を払った方については、来年2月上旬に送付されます。年末調整や確定申告の際には必ずこの証明書（又は領収証書）を添付してください。

家族の保険料を納付した時
家族の保険料を支払った場合も、ご本人の社会保険料控除に加えることができます。家族あてに送られた控除証明書を添付のうえ申告し

てください。
証明書についてのご照会
は、書類に記載のある番号
にお問い合せください。
**ねんきん定期便・ねんきん
ネット等専用ダイヤル**
☎ 0570-058-555（ナ
ビダイヤル）
050 から始まる電話で
おかけになる場合は ☎ 03-
6700-1144
自動音声でご案内しま
す。自動音声案内に従って
「3」を押してください。
受付期間
平成26年11月4日～平成
27年3月16日
受付時間
○月～金 9～19時
○第2土曜9～17時
* 祝日（第2土曜日を除
く）、12月29日～1月3日
はご利用いただけません。



農地中間管理機構事業がスタートしました

農林課 ☎ 72-0653

この事業は出し手農家からしまね農業振興公社（機構）が農地を長期に借入れ、経営規模の拡大や分散の解消を希望される担い手農家にできるだけまともて農地を貸し付けるものです。なお農林課では、公社から一部事務を受託し相談業務などを行います。

機構が農地を借り入れる条件（例）

- ① 遊休農地でないこと。
- ② 受け手（耕作をする担い手）が決まっている農地であること。

機構から農地を借りたい方へ（担い手のみなさま）
機構が行う借受希望者（受け手）の募集（公募）に応募し、「借受希望者リスト」に掲載される必要があります。

機構へ農地を貸したい方（出し手のみなさま）
右記①②の条件に当てはまる場合、公社や農林課またはお近くの農業委員へご



固定資産税(家屋)の減額制度のご案内

税務住民課 ☎ 74-0069

固定資産税（家屋）の減額制度には、既存住宅に係る耐震改修工事、バリアフリー改修工事及び省エネ改修工事に対する減額制度があります。

耐震改修に対する減額措置
耐震改修工事を行なった住宅で工事完了後3か月以内に固定資産税減額証明書を添付して申告がなされた場合は、固定資産税が減額されます。

バリアフリー改修に対する減額措置
バリアフリー改修工事を行なった住宅で工事完了後3か月以内に必要書類を添付して申告がなされた場合は、固定資産税が減額されます。ただし、賃貸住宅や併用住宅で居住部分の面積が1/2未満の場合は対象となりません。

住宅の省エネ改修（熱損失防止改修）に対する減額措置
省エネ改修工事を行なった住宅で工事完了後3か月以内に固定資産税減額証明書を添付して申告がなされた場合は、固定資産税が減額されます。ただし、賃貸住宅の場合は対象となりません。



住宅の改修に関連する減額措置の早見表

	1. 住宅の耐震改修に対する減額措置	2. 住宅のバリアフリー改修（高齢者等居住改修）に対する減額措置	3. 住宅の省エネ改修（熱損失防止改修）に対する減額措置
減額要件	①昭和57年1月1日以前から所在する専用住宅、併用住宅、共同住宅であること。 ②現行の耐震基準に適合する耐震改修であること。 ③耐震改修の費用が50万円以上であること。（平成25年3月31日までに改修工事の契約を締結した場合は30万円以上）	①平成19年1月1日に存在している住宅であり、1 ^{*1} や2 ^{*2} 等の減額措置が適用されていないこと。 ②次の方が居住していること。 （1）65歳以上の方 （2）要介護認定又は要支援認定を受けている方 （3）障がいをお持ちの方 ③次のいずれかに該当するバリアフリー改修工事で、補助金を除く自己負担額が50万円以上であること。（平成25年3月31日までに改修工事の契約を締結した場合は同30万円以上） （1）通路又は出入口の幅を拡張する工事 （2）浴室を改良する工事 （3）手すりを取り付ける工事 （4）出入口の戸を改良する工事 （5）階段の勾配を緩和する工事 （6）便所を改良する工事 （7）床の段差を解消する工事 （8）床の材料を滑りにくいものに取り替える工事	①平成20年1月1日に存在している住宅であり、1 ^{*1} や2 ^{*2} 等の減額措置が適用されていないこと。 ②窓の改修工事（二重サッシ化、複層ガラス化等）又は窓の改修工事と併せて行う床、天井又は壁の断熱改修工事で現行の省エネ基準に適合すること。 ③省エネ改修の費用が50万円以上であること。（平成25年3月31日までに改修工事の契約を締結した場合は同30万円以上）
減額範囲と割合	①一戸あたり住宅部分の床面積の120㎡まで ②減額割合は、1/2	①一戸あたり住宅部分の床面積の100㎡まで ②減額割合は、1/3	①一戸あたり住宅部分の床面積の120㎡まで ②減額割合は、1/3
減額期間	平成27年12月31日までに耐震改修を行なった場合に翌年度分が減額	平成28年3月31日までにバリアフリー改修を行なった場合は、翌年度分が減額	平成28年3月31日までに省エネ改修を行なった場合は、翌年度分が減額
必要書類	①耐震改修に係る減額申告書 ②固定資産税減額証明書 ③改修費用を確認できる書類（見積書、請求書、領収書等）	①バリアフリー改修に係る減額申告書 ②65歳未満の方の場合は要介護・要支援認定を受けていること、障がいをお持ちであることを示す被保険者証や手帳等 ③工事内容を確認できる書類（工事明細書、写真等）	①省エネ改修に係る減額申告書 ②固定資産税減額証明書

*1 新築住宅に対する減額措置 ※2 認定長期優良住宅に対する減額措置

11月

国民健康保険税第8期
後期高齢者医療保険料
.....第8期
介護保険料・第8期
固定資産税・第4期

町税等の支払いは口座振替が便利がおススメです

納期限は11月30日

各料金・税金は納付期限までに納付しないと、20日以内に督促状を発送します。その後の納付には100円の手数料が別途必要となります。

主な行事のお問合せ先
行政相談, 交通事故相談
 総務財政課..... ☎ 74-0028
無料人権相談
 税務住民課..... ☎ 74-0059
健康相談, 育児相談, 乳児・幼児健診, ケアサロン, 手話生活相談
 健康福祉課..... ☎ 72-0657
 ☎ 72-0673
心配ごと相談(各地区含む), 無料法律相談
 社会福祉協議会津和野支所
 ☎ 72-1494
明るい生活相談
 社会福祉協議会本所・日原文所
 ☎ 74-1617
パソコン教室, ハングル講座, アダルト英会話, キッズえいかいわA ヨガ&マットエクササイズ, 水彩画教室
 日原中央公民館... ☎ 74-0302
3B体操, つわの英会話教室, 水彩画教室
 津和野町民センター
 ☎ 72-2070
キラキラ体操教室, 元気アップ教室, 地域運動推進員サロン活動・研修会
 地域包括支援センター
 ☎ 72-0683
パソコン初心者教室, いきいきフィットネス体操, 食育の集い
 青原公民館..... ☎ 75-0039
断酒会
 断酒会鹿足支部
 ☎ 090-9061-8012

日 -Sunday- 月 -Monday- 火 -Tuesday-

指名手配被疑者の検挙にご協力を！
 現在、全国の警察から指名手配されている者は、約750人に上っています。(平成26年9月末時点)
 警察では、11月中に全国警察の総力を挙げて指名手配被疑者の早期検挙に取り組みます。よく似た人を見掛けたといった情報など、どんなわずかなことでも結構ですので、警察に通報していただくようお願いいたします。
 津和野警察署

※1 地域運動推進員サロン活動 ※2 対象は70歳以上のひとり暮らしの方、70歳以上だけの2人以上暮らしの方となります

<p>2 ◎津和野地区自治会連絡協議会 GG大会 (鷺原公園 /8:30~) ◎石見神楽公演 (浜田商業高等学校) (なごみ) /11:00~14:00- ◎青原小学校 みんなの心の収穫祭 【当番医】津和野共存病院</p>	<p>3 文化の日 ◎秋満喫 in 安蔵寺山 (登山・キノコ学習会) (安蔵寺山 /8:45-14:40) ◎平成26年度津和野町表彰式 (山セ) /10:00-11:00 ◎ほほえみ会*1 (添谷集会所 /14:00-15:30) 【当番医】和崎医院</p>	<p>4◎木部地区心配ごと相談 (木部公民館 /9:00-11:30) ◎なかよし体操中座*1 (中座会館 /10:00-11:30) ◎パソコン教室 (日公) /10:00-12:00 ◎キラキラ体操教室 (中組自治会館 /10:30-11:30) (和田自治会館 /13:30-14:30) ◎津和野地区心配ごと相談 (福セ) /13:30-15:00 ◎ハングル講座 (日公) /19:30-21:00</p>
<p>9 ◎第65回近県学校音楽大会 (津和野体育館 /開会式 8:00-) 【当番医】松浦内科胃腸科</p>	<p>10 ◎元気アップ教室*2 (須川公民館 /9:30-13:00) ◎健康相談 (発熱外来診療所 /9:30-11:30) ◎3B体操 (町セ) /13:30~</p>	<p>11◎畑地区心配ごと相談 (畑公民館 /9:00-11:00) ◎ハッスル会*1 (鹿谷集会所 /10:00-11:30) ◎パソコン教室 (日公) /10:00-12:00 ◎キラキラ体操教室 (名賀地域センター/10:30-11:30) (町セ) /13:30-14:30 ◎三葉会*1 (程彼集落センター/13:30-15:00) ◎健康体操*1 (青原公民館 /13:30-15:00) ◎ハングル講座 (日公) /19:30-21:00</p>
<p>16 ◎輪読鷗外 (森鷗外記念館 /10:00-11:00) ◎石見神楽公演 (久木社中) (なごみ) /11:00~14:00- ◎津和野地区健康を守る会ウォーキング大会 (阿知須町) ◎滝元産業文化祭 ◎日原公民館まつり 【当番医】小笠原医院</p>	<p>17 ◎健康相談 (町セ) /9:30-11:30 ◎アダルト英会話 (山セ) /10:30-11:30 ◎小川はつらつクラブ*1 (小川公民館 /13:30-15:00) ◎キッズえいかいわA (山セ) /16:15-17:00 ◎つわの英会話教室 (町セ) /20:00-21:00</p>	<p>18 ◎離乳食教室 (直地集会所 /9:30-11:30) ◎パソコン教室 (日公) /10:00-12:00 ◎キラキラ体操教室 (中座会館 /10:30-11:30) (小川公民館 /13:30-14:30) ◎ハングル講座 (日公) /19:30-21:00</p>
<p>23 勤労感謝の日 ◎定期演奏会ピークオリエー (なごみ) ◎第37回須川公民館まつり (須川公民館・須川体育館 /9:30-15:00) ◎左鏡公民館まつり ◎須川公民館まつり ◎木部小学校 学習発表会 ◎左鏡小学校 学習発表会 【当番医】栗栖医院</p>	<p>24 振替休日 ◎3B体操 (町セ) /13:30- 【当番医】つわぶぎ医院 ◎木部地区敬愛文化祭 ◎第61回かのあし駅伝大会 (六日市基幹集落センター-津和野町役場津和野庁舎 /9:30-)</p>	<p>25◎パソコン教室 (日公) /10:00-12:00 ◎名賀のぞみクラブ*1 (名賀地域センター /10:00-11:30) ◎育児相談 (直地児童館子育て支援センター /10:30-11:30) ◎キラキラ体操教室 (高田自治会館 /10:30-11:30) (野中自治会館 /13:30-14:30) ◎健康体操*1 (青原公民館 /13:30-15:00) ◎ハングル講座 (日公) /19:30-21:00</p>

水 -Wednesday- 木 -Thursday- 金 -Friday- 土 -Saturday-

森鷗外記念館 企画展のお知らせ

現在2つの企画展を開催しています。この機会に、どうぞお越しください。



「企画展 鷗外文学に見る草花」
(平成26年11月30日まで)



「企画展 鷗外宛の年賀状」
(平成27年1月25日まで)

【お問合せ先】森鷗外記念館 ☎ 72-3210

1
 ◎月いちボランティア清掃 (社協津和野支所 /8:00-9:00)
 ◎わっしょい津和野特産品まつり・石見神楽公演 (なごみ)

<p>5 ◎交通事故相談 (浜田合庁 /9-12時,13-16時) ◎すずめの会*1 (柳会館 /9:30-11:00) ◎きんぎよの会*1 (木部公民館 /10:00-11:30) ◎季節の湯 (ゆず) (なごみ) /10:00-21:00 ◎地域運動推進員研修会 (町セ) /13:00-16:00 ◎水彩画教室 (町セ) /13:30~19:00-</p>	<p>6 ◎HBC 体操畑道*1 (畑公民館 /10:00-11:30) ◎キラキラ体操教室 (滝元多目的集会所 /13:30-14:30) (添谷公民館 /15:30-16:30) ◎津和野地区ゴムバンド教室 (町セ) /13:30-15:00 ◎乳児健診 (やま) /13:30- ◎あさぎりの湯定休日 (なごみ)</p>	<p>7 ◎育児相談 (日原保育園内子育て支援センター /10:00-11:30) ◎明るい生活相談 (やま) /10:00-12:00 ◎無料人権相談 (やま) /10:00-12:00 ◎ヨガ&マットエクササイズ (山セ) /20:00-21:00</p>
<p>12◎交通事故相談 (浜田合庁 /9-12時,13-16時) ◎すずめの会*1 (柳会館 /9:30-11:00) ◎元気アップ教室*2 (木部公民館 /9:30-13:00) ◎にこにこ会*1 (プラサ枕瀬 /10:00-11:30) ◎手話生活相談 (役場本庁舎 /13:30-16:00) ◎すみれ会*1 (小瀬会館 /13:30-15:00) ◎小川地区心配ごと相談 (小川公民館 /13:30-15:30) ◎断酒会 (町セ) /19:00-21:00</p>	<p>13 ◎無料人権相談 (町セ) /9:00-11:30 ◎水彩画教室 (山セ) /9:30-11:30 ◎HBC 体操畑道*1 (畑公民館 /10:00-11:30) ◎キラキラ体操教室 (小倉谷公民館 /13:30-14:30) (野地公民館 /15:30-16:30) ◎幼児健診 (プラサ枕瀬 /13:30-) ◎あさぎりの湯定休日 (なごみ)</p>	<p>14◎元気会*1 (下町コミセン /10:00-11:30) ◎パソコン初心者教室 (青原公民館 /10:00-12:00) ◎心配ごと相談 (福セ) /10:00-12:00 ◎無料行政相談 (福セ) /10:00-12:00 ◎史談会 (町セ) /13:30- ◎さくら会*1 (須川公民館 /13:30-15:00) ◎いきいきフィットネス体操 (青原公民館 /19:30-20:30)</p>
<p>19 ◎交通事故相談 (浜田合庁 /9-12時,13-16時) ◎食育の集い、調理実習 (青原公民館 /9:30-13:30) ◎すずめの会*1 (柳会館 /9:30-11:00) ◎季節の湯 (ゆず) (なごみ) /10:00-21:00 ◎すずめの会*1 (池河公民館 /10:00-11:30) ◎水彩画教室 (町セ) /13:30~19:00- ◎断酒会 (中央) /19:00-21:00)</p>	<p>20 ◎史跡めぐり須川地域 (山セ) /9:30-12:30 ◎HBC 体操畑道*1 (畑公民館 /10:00-11:30) ◎キラキラ体操教室 (やま) /13:30-14:30 (程彼集落センター /15:30-16:30) ◎津和野地区ゴムバンド教室 (町セ) /13:30-15:00 ◎あさぎりの湯定休日 (なごみ)</p>	<p>21 ◎明るい生活相談 (やま) /10:00-12:00 ◎無料行政相談 (山セ) /10:00-12:00 ◎無料法律相談《要予約》 (福セ) /13:00-16:00 ◎ヨガ&マットエクササイズ (山セ) /20:00-21:00)</p>
<p>26 ◎交通事故相談 (浜田合庁 /9-12時,13-16時) ◎すずめの会*1 (柳会館 /9:30-11:00) ◎元気アップ教室*2 (町セ) (橋南) /9:30-13:00 ◎ケアサロン (津和野共存病院 /11:00-12:00) ◎手話生活相談 (役場本庁舎 /13:30-16:00) ◎断酒会 (中央) /19:00-21:00)</p>	<p>27 ◎交通事故巡回相談 (要予約) (益田市役所 /9:00-15:00) ◎水彩画教室 (山セ) /9:30-11:30 ◎リハビリ恋(来い、鯉)クラブ*1 (町セ) /10:00-11:30 ◎HBC 体操畑道*1 (畑公民館 /10:00-11:30) ◎キラキラ体操教室 (新地公民館 /13:30-14:30) (左鏡公民館 /15:30-16:30) ◎あさぎりの湯定休日 (なごみ)</p>	<p>28 ◎心配ごと相談 (福セ) /10:00-12:00 ◎無料行政相談 (福セ) /10:00-12:00 ◎パソコン初心者教室 (青原公民館 /10:00-12:00) ◎津和野図書館休館日</p>
<p>29 ◎「みんなで学ぼう！成年後見制度」研修会 (町セ) /13:30-15:30)</p>	<p>29 ◎「みんなで学ぼう！成年後見制度」研修会 (町セ) /13:30-15:30)</p>	<p>29 ◎「みんなで学ぼう！成年後見制度」研修会 (町セ) /13:30-15:30)</p>

8
 ◎津和野中学校 文化祭
 ◎日原中学校 文化祭

15

22
 ◎津和野小学校 津和野っ子フェスタ
 ◎日原小学校 学習発表会

29
 ◎「みんなで学ぼう！成年後見制度」研修会 (町セ) /13:30-15:30)

11月11～17日は「税を考える週間」です

益田税務署 ☎ 0856-22-0444

益田税務署では、「税の役割と税務署の仕事」をテーマに税に関する様々な情報や、国税調査官や災害にあつた時の税の軽減などについて紹介する番組「WEB-TAX-TV」を国税庁ホームページで配信していますのでぜひご覧ください。

申告・納税は便利なe-Taxで！

国税の各種手続きはインターネットを利用したe-Taxが便利です。所得税の確定申告において、医療費の領収書等はその記載内容を入力して送信することにより、提出等を省略することができます。また還付金を早く受け取ることができます。さらには納税証明書の交付請求手数料が安くなっています。

法定調書及び所得税徴収高計算書の提出や、納税証明書の交付請求のほか、各種申請・届出ができます。またダイレクト納付やインターネットバンキングによる納付を利用すると税務署や金融機関に向くことなく、自宅やオフィスなどから納税できます。特に利用回数が多い手続（源泉所得税の毎月納付手続等）に便利です。詳しい情報は国税庁ホームページ（<https://www.nta.go.jp/>）または益田税務署までお問い合わせください。



陸上自衛隊高等工科学校生徒を募集！

自衛隊島根地方協力本部 ☎ 0852-21-0015

陸上自衛隊高等工科学校生徒は将来陸上自衛隊において、高機能化・システム化された装備品を駆使・運用するとともに、国際社会においても自信を持って対応できる自衛官となる者を養成するために、中学校卒業者を対象に採用する制度です。

応募資格

- 一般試験受験者
 - 平成27年4月1日現在、15歳以上17歳未満で、中学校卒業後又は中等教育学校の前期課程修了者（平成27年3月に卒業、前期課程修了見込みの者を含む）
 - 推薦試験受験者
 - 平成27年4月1日現在、15歳以上17歳未満で、入校を熱望する強い意志を持ち、中学校卒業又は中等教育学校の前期課程修了者（平成27年3月に卒業等見込みの者を含む）の中から、中学校長又は中等教育学校長が高等工科学校生徒として、ふさわしいと認め、将来自衛官となる強固な意志

を持ち責任を持って推薦できる者

受付期間

- 一般試験
 - 平成26年11月1日～平成27年1月9日※
 - 推薦試験
 - 平成26年11月1日～平成26年12月5日※

※締切日必着となりますのでご注意ください。

教育及び卒業資格

高等学校の普通科と同等の教育を受け、併せて技術的な識能を有する陸曹として必要な各種技術の専門教育、防衛基礎学や各種訓練を受けることとなります。

また、提携する通信制高等学校に編入学し、生徒課程修了時に高等学校の卒業資格を取得することができます。身分は特別職国家公務員（生徒）で、手当の支給を受けながら高等学校教育等を受ける制度です。

斎場の利用料金が変わりました

税務住民課 ☎ 74-0059

区分	単位	使用料(単位:円)		
		町内	町外	
火葬場	大人(12歳以上)	1体	15,000	30,000
	子ども(12歳未満)	1体	10,000	20,000
	妊娠4カ月以上の胎児	1体	5,000	10,000
	身体の一部	1体	5,000	10,000
	産汚物等	1体	5,000	10,000
附属施設	霊安室	1体	5,000	10,000
	通夜	1夜	10,000	20,000
	葬儀	1日	20,000	40,000
	仕上げのみ	1日	10,000	20,000

※「町内」とは死亡者（胎児についてはその父または母）または使用者が町の住民基本台帳に記録されている方となり、「町外」はそれ以外の方となります。
※斎場の使用時間についてはお問合せ下さい。

4月1日から津和野町斎場「浄苑しらすぎ」の使用料の一部が変更になっていきますのでお知らせします。これまでの料金表に加え新たに①霊安室の使用（町内5千円、町外1万円）、②仕上げのみ（町内1万円、町外2万円）が加わりました。②については葬儀と仕上げを同時にする際には葬儀分のみの料金となります。

式場を新たに増築

平成26年4月1日に津和野町斎場は新たに式場（収容人数150人）を増築し、利用を開始しています。

今回の総事業費は1億4,297万7千円となっており、近年、斎場を利用される方が増加している中、皆さまがより一層使いやすい施設とするため増築を行っています。

またさきほどご案内した霊安室も今回の増築に併せて新しく建設されています。その他、詳しくはお問い合わせください。



軽自動車税が上がります

税務住民課 ☎ 74-0069

車種	区分	現行		改正後		
		乗用	貨物	乗用	貨物	
4輪以上	(軽自4輪)	乗用(営業用)	5,500	6,900	7,200	10,800
		乗用(自家用)	3,000	3,800	4,000	5,000
		貨物(営業用)	3,100	3,900	4,000	5,000
		貨物(自家用)	1,000	2,000	1,200	2,000
3輪の軽自動車	(軽自3輪)	50cc以下	1,000	2,000	1,200	2,400
		50cc越-90cc以下	1,600	2,400	2,500	3,700
		90cc越-125cc以下	2,400	3,600	4,000	6,000
		ミニカー(3輪以上)	2,400	3,600	1,600	2,000
		125cc越-250cc以下	4,000	6,000	4,700	5,900
		250cc越	4,000	6,000	4,700	5,900
		農耕作業用その他	4,700	5,900	4,700	5,900

車種	区分	標準税率		重課税率		
		乗用	貨物	乗用	貨物	
4輪以上	(軽自4輪)	乗用(営業用)	6,900	8,200	10,800	12,900
		乗用(自家用)	3,800	4,500	5,000	6,000
		貨物(営業用)	3,900	4,600	3,900	4,600
		貨物(自家用)	3,900	4,600	3,900	4,600
3輪の軽自動車	(軽自3輪)	3,900	4,600	3,900	4,600	

地方税法の一部改正に伴う津和野町条例の改正により、平成27年4月1日から軽自動車税の税額が変わります。

平成27年度課税分から表1の改正後の税額となります。ただし、表1の太枠で囲まれた車種については、平成27年4月1日以後に新規導入された車種については、平成27年4月1日以後に新規導入されます。

検査を受けるもの（新車で取得されるもの）から新税率が適用されます。また平成28年4月1日からグリーン化を進める観点から、新規検査（新車で取得した日）から13年を経過した3輪以上の軽自動車について、表2のとおり標準税率の概ね20%の重課が導入されます。

町有地を売却します

総務財政課 ☎ 74-0028

入札方式により町有地の売却を行います。購入をお考えの方は左記事項をご確認のうえ、期日までに担当課までお申込ください。

○売却予定土地と面積

①枕瀬429-4宅地
(342.67㎡)

②枕瀬419-4宅地
(39.06㎡)

合計381.73㎡

売却は①②をあわせて一括となります。分割での売却

却は行っていませんので、ご注意ください。

○予定価格 570万円

○申込期間 11月7～21日

○申込先 総務財政課

○入札日時・場所
平成26年11月26日(水)
津和野町役場 本庁舎

○その他
必要書類等、詳しくはお問い合わせ下さい。

島根県精神保健福祉大会開催のお知らせ

島根県精神保健福祉連合会 ☎ 0852-32-5927

『私らしく、あなたらしくくく支えあうまちにしようやあ』をテーマに、NPO法人じりつ代表理事の岩上洋一さんを招き、『我が国の精神保健医療福祉の動向とまちづくり・ひとづくりの実践』と題した記念講演を行います。

その他にも益田圏域の事業所や団体等の活動発表、和太鼓演奏や精神保健福祉功労者表彰、特産品販売コーナーなど盛りだくさんの内容となっております。

精神保健福祉について興味や関心のある方等、多数の皆様の参加をお待ちしております。なお参加費については無料となっております。

【日時】
11月10日 13時～16時半

【場所】
島根県芸術文化センター
グラントワ

第65回近県学校音楽大会が開催されます

教育委員会 ☎ 72-1854

今年で65回を迎える近県学校音楽大会を左記のとおり開催いたします。

例年、審査員をお願いしている末廣正巳先生、島畑斉先生をはじめ、今年はクラリネット奏者の近藤千花子先生をお招きしました。お昼の休憩時間には近藤先生のクラリネットミニコンサートも開催されます。

町内外の小学生から高校生が多数参加する大会です。ご近所お誘いあわせの上、どうぞお越しください。

日時
平成26年11月9日(日)
午前8時より開会式

場所
津和野体育館(津和野町後田口66番地乙)

大会参加数
28校延べ300人



写真は昨年開催時のものです。

民生委員が変わりました

健康福祉課 ☎ 72-0653

前任の委員のご逝去により空白となっていた相撲ヶ原上・相撲ヶ原下・滝谷地区担当の後任の民生委員に同地区の山田一憲さん(67歳)が決定しました。任期は、平成28年11月30日までとなります。

地域でお困りのこと等がありましたら、ご相談ください。

土地改良に関することは建設課へ

建設課 ☎ 74-0081

10月1日より、土地改良区業務と農林土木業務の窓口が建設課に変わりました。土地改良に関することでご連絡等される際にはお気をつけ下さい。

なお、窓口の所在地と連絡先は次のとおりです。

住所
津和野町日原245番地1(日原第2庁舎内)
☎ 7410081

島根県立大学との連携事業が始まります

つわの暮らし推進課 ☎ 74-0092

津和野町は昨年度より島根県立大学と連携し、文部科学省「地(知)の拠点整備事業(大学COE事業)」を活用した「地域と大学の共育・共創・共生に向けた縁結びプラットフォーム」に取り組んでいます。

この事業は、高齢化や過疎化、地域経済の衰退など地域が抱えている様々な課題(ニーズ)の解決に、大学が持つ専門知識や人的資源(シーズ)を活用しながら取り組んでいくものです。

島根県立大学は県内に3つのキャンパス(浜田・出雲・松江)があり、それぞれが総合政策、看護・栄養、観光など幅広い専門分野で調査・研究を行っています。

先月9月30日に、大学と連携する各自治体や関係団体などが集まりそれぞれが抱える課題を発表し、大学と連携して問題解決に取り組めるかといったことを検討する会議が開催されました。



先月行われた連携会議では、浜田・出雲・松江キャンパスをテレビ会議システムで結び、各キャンパスと中継しながら行われました。

津和野町からも観光、農業、教育に関する課題を提示しており、これらに対し大学側から問題解決へ向けたアプローチ案が提案されました。

今後、個々の課題に対して、その解決に向けたより具体的な取り組みを進めていく予定となっております。

年末調整相談会のお知らせ
平成26年分の年末調整の仕方及び法定調書等の提出方法等について、左記のとおり説明会を開催いたします。

いずれかご都合のよい時間帯にご出席ください。来場には公共交通機関をご利用下さい。

11月18日(火)
10～12時
13時半～15時半

島根県芸術文化センター
ターグラントワ
☎ 0856-22-0444

島根県の最低賃金は679円です
10月5日より島根県の最低賃金が時間額679円になっていきます。これは、県内の事業場で働くすべての労働者(臨時、パート、アルバイト含)に適用されます。

島根県労働局 ☎ 0852-31-1158



来年、開館10周年
グラントワ Grand Toit

島根県芸術文化センター SHIMANE ARTS CENTER
石見美術館 IWAMART MUSEUM
いわみ芸術劇場 IWAMARTS THEATER

Facebook / はじめました! /

【お問い合わせ】
〒698-0022 益田市有明町5-15 島根県芸術文化センター「グラントワ」
TEL: 0856-31-1860 FAX: 0856-31-1884 E-mail: zaidan@grandtoit.jp
【PC】http://www.grandtoit.jp 【携帯】http://www.grandtoit.jp/mobile/

2014 10/4 Sat ▶ 11/17 Mon

企画展 **YABUUCHI SATOSHI 藪内 佐斗司 彫刻展**

いのちを
むすぶ
童子たち

島根県立石見美術館 【開催時間】10:00~18:30 (展示室の入場は18:00まで) 【休館日】毎週火曜日 【観覧料】一般1,000円 / 大学生600円 / 小中高生300円 ※企画展のみの料金

次回企画展 **美少女の美術史**

2014年12月13日(土) ~ 2015年2月16日(月)

現代の日本文化における特徴的なモチーフ、「美少女」。その表現を追って、浮世絵から近代美術、イラスト、マンガ、アニメ、現代アートまで、さまざまな領域を探索する展覧会です。

島根県立石見美術館 【開催時間】10:00~18:30 (展示室の入場は18:00まで) 【休館日】毎週火曜日、年末年始

遊びにきてね!

グラントワマスコットキャラクターオロチくん

岩崎宏美 コンサート

Thank You!

2014年11月3日(月・祝)

グラントワ大ホール 開場17:00 / 開演17:30

【入場料】 一般 5,800円(会員 5,500円)

永井愛 演出 作・演出 **鷗外の怪談**

二兎社公演 39

2014年 11月26日(水)

開場18:30 / 開演19:00

グラントワ大ホール

出演 金田明夫(森鷗外) 水崎綾女(森志げ) 内田朝陽(平出修)ほか

入場料 [前売]一般 5,000円[会員 4,700円] 学生 2,500円[会員 2,200円] [当日]一般 5,500円・学生 3,000円 ※全席指定・税込 ※未就学のお子様のご入場はご遠慮願います。

石見人・森林太郎(森鷗外)の人間像の秘密に迫る意欲作。中四国での上演劇場はグラントワだけ!

MINMI LIVE TOUR 2014 "BAD"

2014年 11月30日(日)

グラントワ大ホール 開場17:00 / 開演18:00

入場料: 一般 6,180円[会員 5,900円] ※全席指定・税込 ※未就学のお子様のご入場はご遠慮願います。 ※小学生は要保護者同伴(有料)

Grand Toit Theater シアター

しまね映画祭2014益田会場・しまね映画祭テーマ映画

「世界の果ての通学路」

11月15日(土) ①10:00~②14:00~③18:30~ ※開場各30分前

グラントワ小ホール 一般 [前売]1,000円 [当日]1,200円 (会員各200円引) 子ども500円 ※3歳~小学生以下、前売・当日同料金

オペラ「ヒト・マル」稽古日記、更新中!
<http://hitomaru2015.blog.fc2.com/>

OPERA HITO MARU

いわみ発 創作オペラ **ヒト・マル**

2015年2月15日(日) グラントワ大ホール

チケット一般発売日 **11月22日(土)**

【チケット料金】 指定席: 一般3500円(会員3000円) / 高校生以下1500円 自由席: 一般2500円(会員2000円) / 高校生以下1000円

加山雄三、最後の全国ツアー一敢行!

島根県では **グラントワ大ホールにて** 2015年3月22日(日)開催

11月2日(日) チケット発売

11月2日(日) チケット発売!

今福優 11月12日(月・祝) **新春太鼓祈願**

〜唄い・舞い・語り・打つ〜

グラントワ小ホール

■入場料 [全席自由・税込] [前売] 一般2,000円[会員特別価格1,000円] 小学生以上高校生以下1,000円 ※当日500円増(会員は前売・当日同料金) ※未就学児入場可(無料)

いわみ芸術劇場 チケット INFORMATION

発売中	11月3日(月・祝) 岩崎宏美 コンサート Thank You!	発売中	11月30日(日) MINMI LIVE TOUR 2014 "BAD"
発売中	11月15日(土) グラントワシアター11月「世界の果ての通学路」	11/22発売	2015年2月15日(日) いわみ発創作オペラ「ヒト・マル」
発売中	11月26日(水) 二兎社公演「鷗外の怪談」	11/2発売	2015年3月22日(日) 加山雄三ファイナルホールコンサートツアー



生徒へ舞姫を読むポイントを伝える山崎館長

生徒へ伝える。「舞姫」を読むポイント

9月16日、津和野高校で森鷗外記念館館長・山崎一穎さんによる特別講座が行われ、生徒たちは森鷗外の作品を読むポイントについて学習しました。

「森鷗外『舞姫』を読むポイント」のタイトルで行われた本講座では、高校に通う3年生47名を対象に、鷗外の代表作の一つである『舞姫』を読み解くポイント-「回想記(手記)執筆の動機と結果のズレや「母の死」の意味を読み解く-について解説。生徒達は、故郷の偉人・鷗外の作品に対する理解を深めようとメモを取っていました。

記念館では11月に1・2年生を対象とした特別講座を予定しています。

輝け町村! 松江でフェスティバル

10月4・5日の2日間、松江市の島根県庁前庭で県内の町村が集まり情報発信と特産品PRなどを行う「輝け11しまね町村フェスティバル」が開催。津和野町もブースを出展、JR山口線の全線運行再開や町のPRを行いました。

今年で4回目を迎える同イベント。県内の町村からはそれぞれの特産品を持ち寄ったブースが出展、ステージイベントではつわみんをはじめとする各町村のキャラクターなども登場し、会場を盛り上げました。5日のステージではゲストに歌手の水森かおりさんを招いたミニコンサートも行われ、台風の影響で小雨が降る中、観客からは大きな拍手が送られ賑わいました。



2日間で2万人を超える来場があり、町の特産品・源氏巻きも完売するなど大盛況でした。



普段なかなかお目にかかれない名車が見られる貴重な機会でした

世界の名車がズラリ

10月11日、殿町通りにトヨタ2000GTなど世界の名車が一堂に会するイベントが行われ通りはクラシックカー愛好家などで埋め尽くされました。

「ラ・フェスタ・デッラ・アウトモビレ・クラシカ」と呼ばれ、全国から参加のあるこのイベント。山口県のクラシックカー愛好家により毎年秋に開催され、山口県内の名所を回るツーリングラリーイベントです。

今年は特別に豪雨災害からの復興支援と8月に全線運転再開したJR山口線・山陰本線の復活を祝い、津和野がルートに組み込まれました。正午前から通りに名車がぞくぞく集まると、来場者は珍しそうにクルマを眺め、記念撮影を行うなどしながら楽しんでいました。

案内 guide

介護の職場就職面談会

福祉の仕事に就きたい方や興味をお持ちの方を対象に、介護施設等の採用担当者から直接詳しいお話しを聞くことのできる就職面談会の他、就職や資格に関する相談、求人情報等の提供を行います。

日 11月10日(月) 13時半～16時

場 島根県立西部高等技術校

場 島根県福祉人材センター石見分室 ☎0855-249340

労働に関する「相談」

「会社を解雇された」、「給料が支払われない」など、会社と従業員との労働関係に関するトラブルを解決する手続には、裁判所や労働局、弁護士会など複数の機関で行えるものがあります。まずはお気軽にご相談ください。

場 松江地方裁判所 ☎0852-23-1701

無料法律相談

悪質な訪問販売、借金等でお悩みの方、遺言、登記手続きなどの相談をお受けいたします。

日 11月1日 10～16時

陽津和野町民センター 日本司法書士会連合会 ☎082-221-5345

新刊図書 Books

- ▼日原図書館
- ▼『四人組がいた』 高村薫..... 文藝春秋
- ▼『鹿の王』上・下 上橋菜穂子..... 角川書店
- ▼『シルバー川柳④』 ポプラ社
- ▼『紙つなげ彼らが本の紙を造っている 再生・日本製紙石巻工場』 佐々涼子..... 早川書房
- ▼『不幸にする親、人生を奪われる子供』 ダン・ニューハース... 講談社
- ▼津和野図書館 11月28日は休館です。
- ▼『降り積もる光の粒』 角田光代..... 文藝春秋
- ▼『荒神絵巻』 朝日新聞出版
- ▼『雨の狩人』 大沢在昌..... 幻冬舎



和崎医院 ☎(72) 0025

【水】肝臓病専門外来(日本肝臓学会専門医)・予約制

※当院では苦痛の少ない鼻からの胃カメラを行っています。ピロリ菌の除菌もご相談下さい。

※循環器専門外来を行っています。

※リウマチ・膠原病専門外来を行っています。

※土曜日の午後は診療しています。(14時から17時まで、ただし受付は16時30分まで)

※インフルエンザ予防接種の予約を受け付けています。

つわぶき医院 ☎(72) 3500

			月	火	水	木	金	土
午前	○	○	○	○	○	○	○	○
午後	○	○	○	○	○	○	○	○

午前は9時～12時30分まで
午後は15時～18時まで、日曜・祭日と木・土曜の午後は休診です。

但し、物理療法は午前8時30分と午後2時から行っています

【ペインクリニック】毎週火曜15時～18時、毎週木曜9時～12時30分

※带状疱疹後の疼痛や慢性の痛みでお悩みの方はご相談ください。

※通常の診療も行います。

▼『ニンジャ・さるとびすけ』

みやにしたつや... ほるぷ出版

▼『小さなかがやき』 谷川俊太郎..... 偕成社



手話「ミニコミュニケーション」

4月から毎月1つずつ手話のイラストを掲載してきました。どんな手話があったのでしょうか。思い出してみましよう。

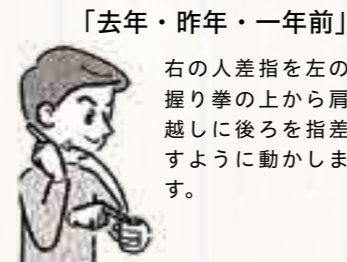

*『新・手話教室 入門』より転載
*発行：財団法人全日本ろうあ連盟発行 ☎03-3268-8847

「なぜ・原因・理由」
左の手のひらの下を右の人差し指がくぐります。

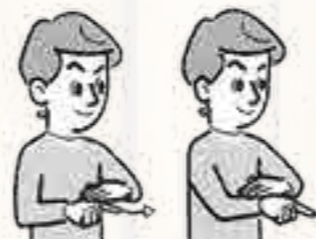

医療 Medical



「いつも、毎日、常時」
両手の親指と人差し指を直角に伸ばし、親指を下から上の方へ回します。



「自己紹介」
両手の人差し指を顔に向け、指先で逆三角形を描きます。

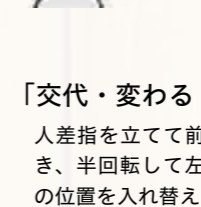

「交代・変わる・代理」
人差し指を立てて前後に置き、半回転して左右の指の位置を入れ替えます。

◆津和野共存病院 ☎(72) 0660

【月】循環器内科(午前・11月10日)・小児科予防接種・乳児検診(午後・予約制) 耳鼻咽喉科毎週(午前)

【火】外科(午前) 産婦人科の第1・3火曜日(午前) 外来診療・妊婦健診・【午後】子

◆11月16日(日)

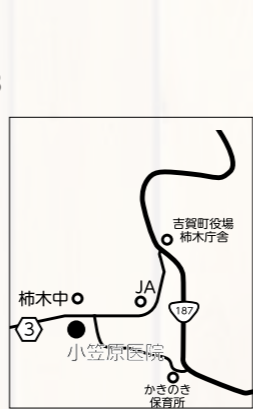

◆11月23日(日)



◆11月24日(月)



◆11月30日(日)



在宅当番医 Medical

■11月2日(日) 津和野共存病院 ☎72-0660



■11月3日(月) 和崎医院 ☎72-0025



■11月9日(日) 松浦内科胃腸科 ☎77-0111

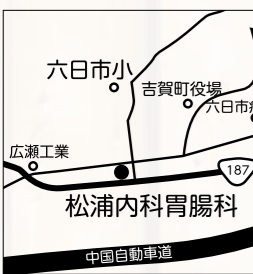

平成26年10月1日より重伝建地区内の道路内への建築制限の緩和に関する条例を施行しました

【問】商工観光課 ☎74-0652

津和野町は、伝統的建造物群保存地区（以下「伝建地区」という。）内において、建築基準法第44条（道路地区内の建築制限）の適用を緩和する条例をこのほど制定し、平成26年10月1日から施行しましたのでお知らせします。

津和野町では、伝建地区内の伝統的な景観を守るため、この法律の一部を緩和して、建築物等（建築物及びその他の工作物）の軒、ひさし、うだつその他これらに類するもの（以下「軒等」という）などについて、伝統的建造物については、現状維持を原則として、伝統的建造物以外の建築物その他の工作物については町長の許可を得た場合に限り道路側溝の半分までは突き出して新築、増築、改築、修繕等を行うことができることになりました。

詳しくは、お問合せ下さい。



※道路内の建築制限の緩和とは・・・
 法第44条では、建築物の一部を道路内（道路側溝を含む）へ突き出して建設することはできないこととなっております。現状で道路内へ出ている物件を「不適格物件」といい、この法律に違反していることとなります。

お祝い申しあげます（敬称略）

9月届出分

林 佑真	8・21	(堤田)
栗栖 大頼	9・2	(鷺原二下)
内谷 友珂	9・2	(青原)
城市 大壽	9・10	(左鍮西)
藤井 陽生	9・17	(枕瀬西)

おくりやみ申しあげます（敬称略）

9月届出分

庵野 知子	9・2	(森四)	83歳
清 樹	9・3	(森四)	70歳
岡崎 静恵	9・3	(本町一)	97歳
椿 夏子	9・6	(西三)	90歳
石川 イセ子	9・11	(小野)	91歳
福野 シズノ	9・16	(長野)	80歳
橘 賢司	9・20	(中組)	53歳
下森 初喜	9・21	(脇本)	89歳
榎 五月	9・26	(北三)	90歳
藤村 八重子	9・26	(小野)	82歳
青木 肅	9・29	(森一)	78歳

※掲載は同意が得られた方のみとなっております。

皆様の活動をお助けします！

「津和野おたすけマガジン」

町では、町内におられる皆さまの様々なまちづくり活動を支援する情報をお届けしています。



【問】つわの暮らし推進課

☎74-0092

山口-津和野-島根 石匠 森本 株式会社

社団法人 日本石材産業協会 島根県支部 正会員
 国内材、高級石材取扱専門/霊園、墓所企画開発
 一各宗社寺御用商一

森本石材

津和野本店/寺田 762-2 ■ 益田支店/遠田町2595-1
 TEL(0856)72-1002(代) TEL(0856)27-0411

広報つわのは、 広告主を募集しています

基本サイズは縦4.5cm×横8.5cm
 広告料は5千円(町外は8千円)となります。
 同じページの隣り合う2つの枠は1枠の広告とすることができます。
 その場合は1万円(町外は1万6千円)となります。

つわの暮らし推進課 ☎ 74-0092

□住民基本台帳（平成26年9月末現在）

世帯数：3,632	人口：8,052人 男 3,721人 女 4,331人	出生：5 転入：11	死亡：13 転出：11
-----------	--------------------------------	---------------	----------------

※住民基本台帳は、平成24年7月から法律改正により従来は含まれなかった外国人住民の方も含まれるようになりました。

☎ 広報つわの

- 発行 / 津和野町役場 〒699-5292 島根県鹿足郡津和野町日原 54 番地 25
- 編集 / つわの暮らし推進課 TEL : 0856-74-0092 FAX : 0856-74-0002
- 印刷 / 石見紙工業株式会社
- URL / <http://www.town.tsuwano.lg.jp/>

モバイル スマートフォン facebook