

あなたの“働きたい”を応援します！

健康福祉課☎ 72-0657



津和野町では、就労相談支援事業として、以下の２つの相談会を実施してします。

就労支援を専門とする支援スタッフが、相談者ひとりひとりのご希望等にあわせて、あなたの ”働きたい” を応援します。相談内容など個人の秘密は守られますので、安心してご相談ください。お問い合わせは、役場　健康福祉課（℡72-0657）までお願いいたします。

若者なんでも相談会

しまね西部若者サポートステーション（サポステ浜田）の若者なんでも相談会

就労準備の具体的なセミナー「接遇研修、パソコン研修、コミニュケーション研修」「職業適性検査」など、ご相談に応じあなたの働きたいを応援します。

対象者	**15 歳～49 歳のご本人・家族の方など** ・働きたくても不安があって働けない ・職業適性が知りたい　等
担当者	しまね西部若者サポートステーション浜田、町健康福祉課
利用料	**無　料**
予　約	**事前予約が必要** 相談日の**2**日前までに、以下のどちらかに電話予約 役場　健康福祉課 ℡：72-0657 しまね西部若者サポートステーション浜田 ℡:0855-22-6830

日にち	時　間	会　場
4月 10 日（水）	［午前の部］ 11:00～ 12:00 ［午後の部］ 13:30～ 15:00	［午前の部］ 保健福祉センター やまびこ ［午後の部］ 町民センター
5月　8日（水）		
6月 12 日（水）		
7月 10 日（水）		
8月　14 日（水）		
9月 11 日（水）		
10 月　9日（水）		
11 月 13 日（水）		
12 月 11 日（水）		
1月 8日（水）		
2月 12 日（水）		
3月 12 日（水）		

ワーク WORK 相談

「一般企業で働いてみたい！働きたい！」とお考えの障がいのある方、相談から就職後のサポートまで、就業・生活支援センターエスポアと町就労担当スタッフがあなたの希望や夢を応援するための相談会です。また、年１回企業面談会を開催します。

対象者	**障がいのある方・家族の方など** （身体・知的・精神等の障がいのある方） ※障害者手帳の有無は問いません
担当者	益田障がい者就業・生活支援センター　エスポア 町健康福祉課
利用料	**無　料**
予　約	**事前予約が必要** 相談日の**2**日前までに、電話予約 役場　健康福祉課 ℡：72-0657

日にち	時　間	会　場
4月 24 日（水）	13:30～	障害者福祉センター はなみずき
5月 29 日（水）		
6月 26 日（水）		
7月 24 日（水）		
8月 21 日（水）		
9月 25 日（水）		
10 月 23 日（水）		
11 月 27 日（水）		
12 月 25 日（水）		
1月 22 日（水）		
2月 26 日（水）		
3月 26 日（水）		



「民生委員・児童委員の日　活動強化週間」について

～身近に感じてください！あなたのまちの民生委員・児童委員～

健康福祉課☎ 72-0673

５月 12 日（日）は全国民生委員児童委員連合会が定める「民生委員・児童委員の日」です。この日から 18 日（土）までが「活動強化週間」として位置づけられています。

民生委員・児童委員は地域住民が抱える悩みごとや、地域で発見した課題を解決するために、行政への働きかけ、専門機関への紹介、必要なサービスの紹介や連絡などの役割を果たしています。

また、誰もが安心して住み続けられる地域づくりのために、町民や関係機関・団体と連携、協力して地域の絆づくりを進め、地域福祉の充実のための取り組みを日々進めています。

この「活動強化週間」を契機として、地域のみなさまに民生委員・児童委員を身近に感じていただき、その活動に対する理解を深めるとともに、活動の更なる活性化につながっていきますようご協力よろしくお願いします。

なお、あなたの地区担当　民生委員・児童委員は以下のとおりとなります。

【任期：令和4年12月1日～令和7年11月30日】

【日原地域】

担当行政地区	住　所	氏　名
上横道・下横道	上横道	森　本　正　子
一の谷・左鐙東	左鐙東	益　成　龍　一
左鐙西	左鐙西	水　津　喜　雄
畳	畳	内　田　真理子
滝元上・滝元下	滝元下	山　下　さつき
小直	小直	村　上　裕　子
木ノ口上・木ノ口下・木ノ口住宅	木ノ口下	中　岡　　誠
枕瀬東	枕瀬東	平　野　政　子
新地・営林署・枕瀬西	枕瀬西	矢　上　孝　子
栄町・旭町上・旭町下	栄町	河　野　良　範
扇町・春日町	扇町	村　上　　知
幸町・山根町	幸町	村　上　浩　二
金見町上・金見町下・清水町	清水町	大　石　澄　子
野口・脇本	野口	村　上　和　則
三渡曽庭・堤田	堤田	齋　藤　　都
野地	野地	石　川　和　博
日浦東・日浦西・下左鐙・須川元郷	須川元郷	田　中　惠　子
相撲ヶ原上・相撲ヶ原下	相撲ヶ原下	中　岡　豊　美
商人下・程彼	商人下	藤　山　興　子
宿谷・柳	柳	安　野　関　夫
小瀬・青原団地	小瀬	大　庭　八恵子
大木・鹿谷・二俣	鹿谷	大　庭　靖　正
青原	青原	世　良　恵　子
添谷	添谷	水　津　敦　己
主任児童委員	日浦東	藤　井　文　枝
主任児童委員	枕瀬西	廣　瀬　早　苗

【津和野地域】

担当行政地区	住　所	氏　名
鷲原1・鷲原2上	鷲原1	三　宅　　隆
門林・中座1	門林	坂　本　まゆみ
中座2	中座2	廣　石　洋　子
町田・鷲原2下	町田	桑　原　泰　彦
森1	森1	吉　田　　慧
森3	森3	中　村　博　己
森2・森4	森4	勝　間　竹　代
東1	東1	栗　栖　美由紀
東2	東2	島　田　惠佐子
本町1・本町2	本町1	大　羽　章　夫
北1・北2・北3	北2	木　村　厚　雄
西1・西2・西3	西2	富　岡　園　子
畑迫・西谷出合・市尾・木毛	市尾・戸谷	宮　本　　昇
上横瀬・下横瀬・山入・虹ヶ谷	山入	山　田　浩　基
上高野・下高野・吉ヶ原・野中	下高野	石　川　勝　則
中原・鳥井・喜時雨・高田	高田	三　浦　すま子
牧ヶ野・白井木尾谷・徳次田代	白井木尾谷	板　垣　節　子
豊稼・奥ヶ野・三歩市	奥ヶ野	伊　藤　千枝子
福谷・本郷・長野	本郷	柳　井　晴　子
中川	中川	村　本　美　和
下組・川尻	川尻	桑　原　千　歳
中組・畑・小野	小野	有　田　静　子
吹野上・吹野下	吹野上	桑　原　八恵子
直地上・笹山	直地上	木　村　一　広
下千原・日浦	下千原	岩　道　勝　彦
上千原・岩瀬戸・商人上	下千原	大　羽　克　巳
寺田上・寺田下	寺田下	倉　益　正　光
和田・麓耕・野広	麓耕	村　上　嚴　雄
主任児童委員	市尾	萩　野　泰　道
主任児童委員	東1	村　上　一　恵

津高ダイジェスト

ここでは、津和野高校の“今”をお届けします！

ツコウの情報を『津和野高校ホームページ』にて発信しております
→http://tsuwano.ed.jp/

★第２回校内球技大会（バスケットボール）を実施しました

３月13日（水）、第２回校内球技大会（バスケットボール）を実施しました。

企画・準備・運営は体育委員長・新谷さん（２年）と体育副委員長・田中さん（２年）が中心となり、準備をすすめてきました。ほぼ全てを生徒でつくりあげた球技大会です。

また、競技以外の面でも、審判や役員なども生徒が主体となり積極的に動きました。





☆正徳寮開寮式を行いました

３月16日（土）、本校新寄宿舎「正徳寮（せいとく）」の開寮式を行いました。

開寮式で宮島忠史校長は、「小規模校ながら、これだけ最新設備と快適空間を備えた寄宿舎があるだろうか。新しい寮は今の寮生だけのものではない。後に続く後輩たちに引き継ぐものでもある。大切に扱い、綺麗に掃除して清潔さを保つだけでは十分ではない。設備一流、寮生三流であってはならない。設備にふさわしく寮生も一流になるように、努めなくてはならない。今日まで築いてきた寮風の遺すべきところは遺しつつも、新しい寮文化の礎を築くことが初代正徳寮生の務めである。」と生徒に伝えました。

男子寮長の白川達矢さん（２年）は、「寄贈者の佐々田正徳さんに感謝の気持ちをもちつつ、今まで以上に掃除を丁寧に行い、快適な寮生活が送れるように寮生全員で協力していきたい。」と話しました。

その後、地域の方を招いた内覧会をおこない、生徒がグループに分かれて案内しました。

これからも、地域に根ざした寄宿舎運営をしていこうと思いますので、地域の皆さま、今後ともどうぞよろしくお願いします。





としょかん

津和野図書館　TEL0856-72-0155
日原図書館　TEL0856-74-0355

郷土に関する図書資料をご紹介します。

『vesta（食文化を楽しむ一冊）　世界の珍味　日本の珍味』
農山漁村文化協会　2024 年 2 月



ヨーロッパでは、フォアグラ、トリュフ、キャビアが三大珍味と言われ、中国では、八種類の珍味の組み合わせコース「八珍」だそうで、ツバメの巣やフカヒレ、鹿のアキレス腱、魚の浮き袋など、その種類は書き切れないほど多数あります。

日本の三大珍味では、うに、からすみ、このわたが挙げられ、産地名が記された「山海珍味見立」なども掲載されています。そして、今号の特集まとめとして、津和野町の鮎料理老舗のうるかが紹介されています。

百景図よもやまばなし

100 枚の絵図にまつわるストーリーを紹介します。

NIHON-ISAN TSUWANO

日本遺産第1期認定（平成27年4月24日）
「津和野今昔～百景図を歩く～」

第 39 図

津和野百景図　第三十九図
鷲原の桜

「鷲原の桜は土手松樹の間にあり開花の候里人第一の遊覧場なり（中略）『弥生の花見は寺田か鷲原か日くらしなま酔ひきげんで瓢箪ぶらぶら』などの俗謡あり」。

鷲原八幡宮は桜の名所としても有名で、市井の流行歌にも歌われているほどでした。当時の名所の一つに寺田とありますが、どの辺りだったのでしょう？格斎さんの描いた「津和野市街絵図（幕末期）」を見ても描かれていないので、枠の外だったのでしょう。藩侯館の周囲や喜時雨に至る道路には桜並木が描かれています。紅葉の名所も同時に描かれていますので、当時の季節の名所を探して眺めても面白いものです。

鷲原の桜は今も健在です。流鏑馬馬場を「桜の馬場」と紹介される場合もあります。タイミングが合えば花吹雪の中を鎌倉武者が疾走する、絵巻物のような景色が現れます。絵には敷物を敷いてお重と徳利をおいて、談笑しているお侍さんたち。「花見はやっぱりこうですね。今も昔も変わらないなぁ」とほっこりしますが、向かって右側のお侍さんの手元には、短冊と筆が握られています。歌でも詠んでいるのでしょう。ぐい呑が一つしか置いてないので、歌合をして負けた方（勝った方かも）が酒を飲む、という興を楽しんでいるのかもしれません。いやー、雅な酒宴です。

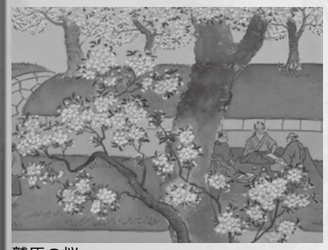

鷲原の桜

日本遺産センター☎ 72-1901

Tsuwano T-space　ニュースライン

東京で津和野を PR ！津和野町東京事務所ではこんな活動をしています！

文京区都市交流フェスタに出店いたしました！

３月 16 日に文京シビックセンターにて開催された都市交流フェスタに津和野ブースを出店させていただきました！

都市交流フェスタは、文化体験や交流自治体の特産品販売、区内団体等によるステージパフォーマンス、キッチンカー等による国内外の料理提供など、日本人も外国人も楽しめるイベントで、去年に引き続きいての出店となりました。今回は鯉の絵がラベルにプリントされたしぼりたて日本酒や発泡酒を用意し、完売しました！源氏巻や栗のお菓子も大人気でした。会場には文京区と交流のある自治体のご当地キャラクターも登場し、大盛況に終わりました！

また、４月１日より津和野町東京事務所の担当課がつわの暮らし推進課となり、常駐職員が佐伯に変わりました。これから津和野町のＰＲはもちろんのこと、文京区との交流強化にも努めてまいります。





【お問合せ先】津和野町東京事務所（T-space）　☎ 03-5615-8358
http://tsuwano-tokyo.net/

山口ゆめ回廊

山口県央連携都市圏域
美祢市　萩市　津和野町
山陽小野田市　宇部市　山口市　防府市

平成 29 年 3 月に形成された山口県央連携都市圏域。ここでは圏域のイベント情報を紹介します。

圏域での
その他イベント情報

日 日時　場 場所　¥ 料金　問 問合先

美祢市　初夏の秋吉台ウォーキング！

大正洞から草原へ、初夏の花を楽しもう！大正洞の山中から秋吉台の草原に抜ける植物観察ツアーです。キンラン、クロミノサワフタギなど様々な植物が観察できます。

日 5 月 19 日（日）9 時 40 分～ 14 時 30 分
場 大正洞駐車場（集合場所）
¥ 大人・小人 3,000 円（お弁当付き）
問 美祢市観光協会☎ 0837-62-0115

萩市　萩まちじゅう博覧会

「萩まちじゅう博物館」の取組みが 20 周年を迎えるにあたり、萩まちじゅう博物館のおたからを活用した体験・職などのプログラムを実施します。

各プログラムはパンフレットや専用ホームページでまとめて紹介します。

日 5 月 17 日（金）～ 6 月 2 日（日）
※時間と料金は内容により異なる
問 萩まちじゅう博物館推進課
☎ 0838-25-3290

山陽小野田市　第 13 回復活！住吉まつり

小野田の発展のためにつくした小野田セメント創設者で、名誉市民第一号である笠井順八翁の功績をたたえ、わが町を元気にし、地域の和と絆を深めるために開催されています。

日 5 月 25 日（土）16 時 30 分～ 21 時
26 日（日）10 時～ 16 時
場 住吉神社
問 住吉まつり復活委員会
☎ 0836-83-3360

宇部市　新川市まつり

「植木市」を現代風にアレンジしたイベント「緑と花のチカラ」や市内の飲食店・小売店・キッチンカーの出店イベント今年初開催の「から揚げ選手権」など、家族で楽しめるコンテンツが盛りだくさんです。

日 5 月 5 日（日）10 時～ 16 時 30 分
場 常盤通り周辺
問 新川市まつり実行委員会
☎ 0836-31-0251

山口市 企画展「料亭祇園菜香亭を彩ったうつわ展」

料亭祇園菜香亭で使用されていた陶磁器、漆器、膳を展示します。

日 5 月 27 日（月）まで　9 時～ 17 時
場 山口市菜香亭大広間・下の間
¥ 大人 100 円、小人 50 円
問 山口市菜香亭☎ 083-934-3312

防府市　佐波川こいながし

こいのぼりが佐波川の水中を泳ぐ、爽快な風景が楽しめます。河川敷では、こいのぼりを手に走って泳がす「こいのぼりの舞」が体験できます。

日 5 月 3 日（金）～ 5 日（日）9 時～ 16 時
場 防府市奈美中央橋
問 佐波川こいながし実行委員会
☎ 090-2004-8194

山口県央連携都市圏域の情報について
ウェブサイトで発信中 !!

津和野三本松城
築城700年

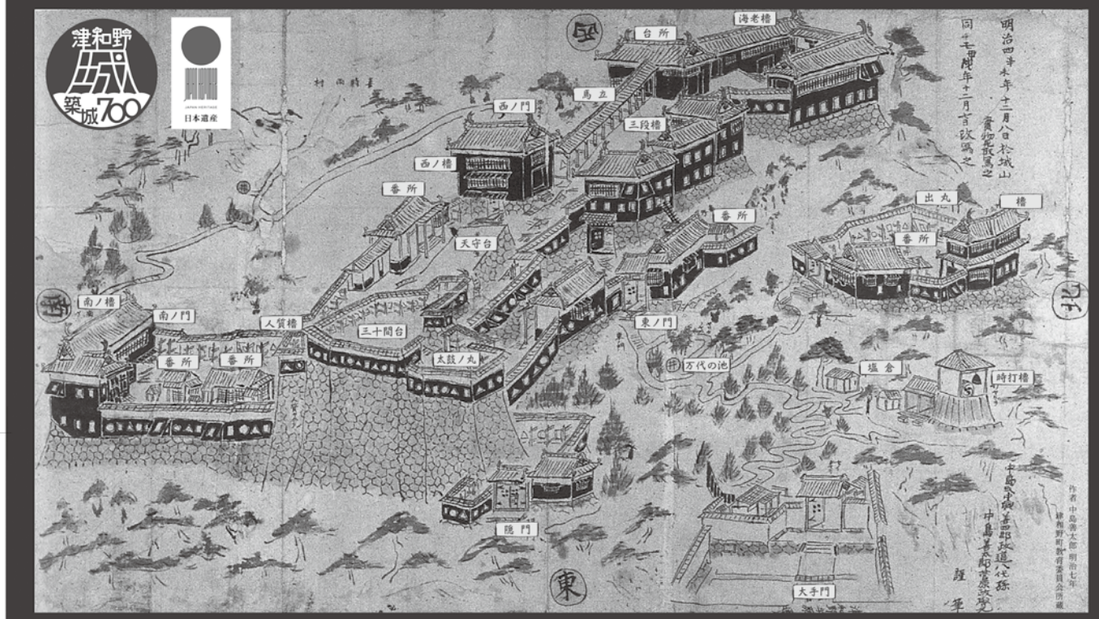

津和野城は標高三六二ｍの霊亀山上にあり、山麓からの比高は約二〇〇ｍの典型的な山城です。築城は吉見頼行・頼直が永仁三年（一二九五）から正中元年（一三二四）にかけて行なったと伝えられます。吉見氏が築城した中世山城は、関ヶ原の戦い後の慶長六年（一六〇一）に三万石の大名として入城した坂崎直盛によって、高石垣を有する近世城郭へと大改修されました。元和三年（一六一七）に因幡国鹿野城より亀井政矩が四万三千石の大名として入城後は、亀井氏十一代の居城として明治維新まで続きました。

津和野城は、本城のほかに出丸（別名　織部丸）がある一城別郭の城であり、その間に大手道を設けるなど極めて実戦的な山城でした。かつては本丸・二ノ丸に三重天守と櫓がありましたが、貞享三年（一六八六）の雷火で消失した後は再建されませんでした。

明治七～八年（一八七四～一八七五）に城の建物の大半は解体されましたが、現在も山上には段状に連なる壮大な高石垣が残っており、人力で行われた大土木工事の跡を見ることができます。なお、津和野藩の藩庁は、城山の北東側の山麓にありました。

中世山城の縄張りは南北約二キロにわたる長大な規模であり、近世山城の壮大な高石垣とかつて存在していた山城城郭建築群は日本一の規模といわれています。

2024年　津和野町教育委員会　津和野町商工観光課　(一社)津和野町観光協会　日本遺産活用推進協議会

津和野町観光協会WEB

津和野町の観光ブランド

津和野体験 yu-na tsuwano 通信

2024.5
Vol.12

３月のツアー紹介＆令和５年度の振り返り！

令和６年３月で令和５年度のツアーが全て終了し、この１年間 Yu-na をきっかけに多くの方が津和野を訪れていただきました。３月のツアーと次年度に向けた令和５年度の振り返りをしていきます。

３月に実施したツアーや体験





気温も暖かくなり観光にピッタリな時期。常時販売のツアー予約も増えてきました。「津和野を好きになった」という声もたくさん！３月は新たな体験やツアーを実施しました。

■劇場列車鷗外号（〇〇（まるまる）のはなし）

３月 10 日・11 日の２日間限定で新山口駅～津和野駅を走る観光列車「〇〇のはなし」を劇場に変身させ、森鷗外に扮した役者が繰り広げる新感覚の没入型演劇列車が運行しました（合計参加 60 名）。

■ツコウ生が案内する人巡りツアー

津和野高校１年生の小俣さんが発案したツアー。津和野高校の新入生とその保護者に津和野での生活を安心して迎えてもらえるように、津和野高校生と関わりがある人を巡り案内をするウォーキングツアーを実施しました。

令和５年度の振り返り



令和５年度のはじめに、令和６年３月までのツアー参加者を 500 名にする目標を立てました。その後１年が経過し、令和５年度の参加者数は **383** 名でした。令和４年度のツアー参加者は 202 名であり、前年度よりも 181 名も多くの方にご参加いただきました。

目標を達成することができず悔しく思いますが、Yu-na をきっかけに津和野にお越しいただいた方や、好きになってくれた方がいると考えると、非常にありがたいことだと思います。

Yu-na が掲げる目標は「津和野をまた来たいと思ってもらえる感幸地（かんこうち）にする」こと。ご参加いただく方をはじめ、関わる全ての方が幸せになるような観光を定着させたいと思っています。

今年度も目標に向かって全力で取り組みますので、よろしくお願いいたします。

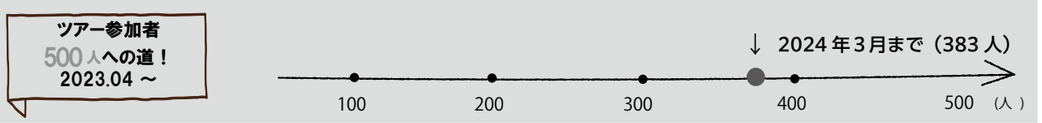

津和野体験　Yu-na（つわのたいけんゆーな）

津和野町のファンを増やすための観光ブランド。サイクリングやトレッキング、四季折々のコンテンツなど津和野町を楽しむ体験・ツアーを提供

【お問い合わせ】
tel：72・1771（津和野町観光協会内　　担　当：岡　野）
mail：info@yuna-tsuwano.jp

公式 HP　Instagram

【本稿に関するお問い合わせ】津和野町役場　商工観光課　☎ 72・0652

町内文化施設からのお知らせ

日原天文台　5/6（月）未明

ペルセウス座流星群だけじゃない！

GWの流星群

ゴールデンウィーク最終日、５月６日（月）にちょっと早起きして、みずがめ座η（イータまたはエータ）流星群を見てみませんか？午前３時頃が見やすいでしょう。条件が良ければ１時間に 15 個程度見られる予報です。

日原天文台は残念ながら、夜の 10 時までの営業ですので、営業時間中にはあまり見られないかもしれません。みなさま空の開けたところで、ゴールデンウィークの終わりに思いを馳せながら、未明の流れ星に願いを込めてみてください。

☎74-1646

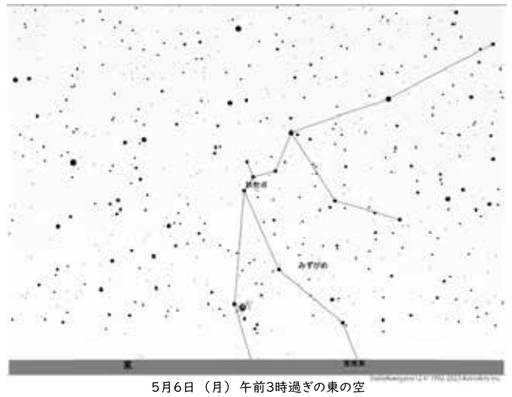

5月6日（月）午前3時過ぎの東の空

郷　土　館　5/22（水）～8/26（月）

受け継がれた歴史をたどる

築城700年記念　津和野城

津和野城は 13 世紀後半に石見国へ下向した吉見頼行が築城を始め、1324 年（正中元年）頃に完成したとされており、今年は築城から 700 年にあたります。津和野城は吉見氏の築城後、坂崎氏による改修を経て亀井氏へと受け継がれ、明治時代初めに解体されるまで、津和野の町を見守ってきました。本展では津和野城と城下町の変遷や歴史について絵図や古文書からご紹介します。

☎72-0300

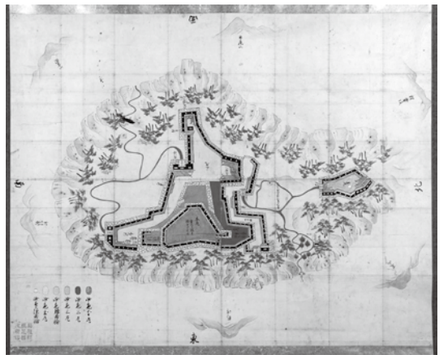
津和野城絵図

森鷗外記念館　4/16（火）～10/20（日）

貴重な収蔵資料を公開　　コレクション特別展（前期）

当館所蔵の貴重資料を展示する「コレクション特別展」。令和６年度前期では、鷗外自筆扁額や愛用の九谷焼湯呑みを展示します。ぜひこの機会にご覧ください。

☎72-3210

町立文化施設　町民は 入館料無料で ご入館いただけます

安野光雅美術館	3/15(金)~6/12(水)	企画展	第１期展 『ものがたり絵本』展	☎72-4155
桑原史成写真美術館	4/19(金)~7/17(水)	企画展	第１期展 『フィリピン』	☎72-3171
森鷗外記念館	4/16(火)~7/7(日)	企画展	鷗外の末弟・森潤三郎～没後 80 年	
	4/16(火)~10/20(日)	企画展	コレクション特別展（前期）	☎72-3210
郷土館	2/28(水)~5/20(月)	企画展	郷土館収蔵品展 2022-2023　津和野藩ゆかりの美術工芸品	☎72-0300
養老館	毎日開館（土日祝日のみ御書物蔵も開館）			☎72-0300
旧畑迫病院展示室	4/26(金)~9/1(日)	企画展	見えないところをのぞいてみたら	☎72-0338
旧堀氏庭園	休館日　月曜日			☎72-0010
津和野今昔館	土日祝日開館			☎72-3288
日原天文台	休館日　火･水曜日			☎74-1646
星と森の科学館	休館日　火･水曜日			☎74-1646
日原歴史民俗資料館	土日祝日開館			☎74-0933

町内文化施設の情報をチェックするなら…

津和野文化ポータル
http://tsuwano-bunka.net/

津和野町郷土館春季企画展

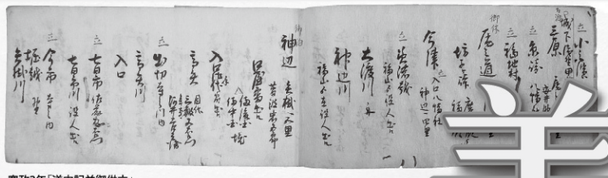

寛政2年「道中記并御供立」

津和野藩ゆかりの美術工芸品

2022－2023 郷土館収蔵品展



石河正養筆 和歌短冊「水上蛍」

山本琴谷筆　月下弾琴



福羽美静筆　和歌「読書」



養老館学則

2024年
2月28日(水)▶5月20日(月)

津和野町郷土館

〒699-5604 島根県鹿足郡津和野町森村口127番地
TEL 0856-72-0300　FAX 0856-72-2025

開館時間　8:30～17:00
休 館 日　毎週火曜（祝日の場合は翌日）、12/30～1/4
入 館 料　一般400円　中高生300円　小学生150円
※津和野町民は無料



津和野 夜神楽（よかぐら）2024

毎月 第3土曜 夜8時から

公演スケジュール

4/20(土)　5/18(土)　6/15(土)
8/17(土)　9/21(土)

会　場：津和野町民センター大集会室
入場料：大人 500 円（小学生以下無料）

◎予約不要　◎原則、座布団席となります
◎ 10 月以降のスケジュールは観光協会 HP にてお知らせいたします

日本遺産　神々や鬼たちが躍動する神話の世界 ～石見地域で伝承される神楽～

躍動の神話の舞

特別公演

7/20 (土)

会　場：太皷谷稲成神社 境内　午後８時より
入場料：無料

◎予約不要　◎屋外公演となりますので上着や座布団などはご用意ください

お問合わせ先：
津和野町観光協会（9:00～17:00）
☎0856-72-1771
津和野町観光協会　検索

▶出演社中はこちらから
石見神楽保存会 日原社中
石見神楽 左鐙社中
長福千原座 神楽社中
木ノ口 神楽社中

◉主催／（一社）津和野町観光協会　◉協力／津和野町石見神楽神星会・津和野旅館組合　◉後援／津和野町・津和野町商工会

けいじばん

URLホームページアドレス 対対象者
日日時 場場所 ¥料金 締締切
問問い合わせ先 定定員 申申込先

ご案内 …… Guide

島根県司法書士会主催相談会

【電話相談】（祝祭日除く）
「司法書士総合相談センター」
日毎週月・木曜日　12時～15時
「相続・遺言相談センター」
日毎週火曜日　12時～15時
【面接相談】（電話予約要）
受付　月・火・木曜日12時～15時
〈吉賀町会場〉※完全予約制
日5月12日（日）10時～12時
場六日市基幹集落センター
吉賀町六日市648
〈益田会場〉※予約優先
日5月16日（木）13時～17時
場益田市人権センターあすなろ館
益田市須子町311
問島根県司法書士会
☎0852・60・9211

自動車税種別割の納付について

今年度の自動車税種別割の納期限は5月31日（金）です。納期限までの納付をお願いします。

納税通知書と、スマホやパソコンがあれば、QRコード等を利用した便利なキャッシュレス納付もご利用いただけます。

納税通知書が届かない場合は県民センターへお問い合わせください。

※QRコードは（株）デンソーウェーブの登録商標です。

■納税通知書発送日
5月1日（水）
■納期限
5月31日（金）
■納付方法
○スマホ・パソコンでのキャッシュレス決済
・スマホ決済アプリ
・クレジットカード
・インターネットバンキング
※詳しくは、「地方税お支払サイト」をご覧ください。
・コンビニ
・金融機関や県民センター窓口など
※詳しくは、島根県の県税ホームページをご覧ください。
■納期限までの納付が難しい方
一定の要件に該当すれば、申請によって納税の猶予を受けられる場合があります。詳しくは島根県の県税のホームページをご覧ください。
問島根県西部県民センター収納管理課
☎0855・29・5522

島根県立西部高等技術校
令和6年度受講生募集について

パソコン技術やコミュニケーション能力、ビジネスマナーを学びスケジュール管理能力などの向上を目指します。

■訓練科名
パソコン資格取得コース
定15名
対求職者
¥無料（別途テキスト代等が必要）
■訓練期間
7月4日（木）～10月3日（木）
■訓練会場
（株）ソコロシステムズ（益田市三宅町1－19）
■募集期間
6月21日（金）まで
■応募方法
お近くのハローワークの窓口で相談の上、「入校願」をご提出ください。
■入校検定日
6月25日（火）
場島根県立西部高等技術校　視聴覚教室
■選抜方法
面接試験および筆記試験（国語・数学）
■合格発表　6月28日（金）
問島根県立西部高等技術校
☎0856・22・2450

しまねの福祉・保育職場　合同相談会にお越しください！

福祉職場に就職を希望する方に向けて、職場への理解を深めること、並びに就職支援を目的に開催します。無資格・未経験の方、他業種からの転職をお考えの方も歓迎です！

■内容
○事業所PRコーナー（動画上映）
○事業所による就職面談コーナー
○就職応援セミナー
○就職支援機関等による個別相談コーナー
■会場・期日
①出雲会場　出雲市民会館
5月11日（土）12時20分～16時
②松江会場　いきいきプラザ島根
6月9日（日）12時20分～16時
③浜田会場　いわみーる1階体育館
8月16日（金）12時50分～15時30分
■申込方法
島根県福祉人材センターHPの特設ページから申込可能【浜田会場】は7月4日（木）から受付開始
■問い合わせ先
社会福祉法人島根県社会福祉協議会
【松江・出雲会場】
島根県福祉人材センター
☎0852・32・5957
【浜田会場】
島根県福祉人材センター石見分室
☎0855・24・9340

新着図書 …… Books

▼日原図書館 5月31日（金）は休館

▽91歳、ヨタヘロ怪走中！
樋口　恵子……婦人之友社

▽変な家2　11の間取り図
雨穴……飛鳥新社

▽板上に咲く
原田　マハ……幻冬舎

▽スポーツウォッシング　なぜ〈勇気と感動〉は利用されるのか
西村　章……集英社

▽おしごとそうだんセンター
ヨシタケ　シンスケ…集英社

▼津和野図書館 5月31日（金）は休館

▽兎は薄氷に駆ける
貴志　祐介……毎日新聞出版

▽君を守ろうとする猫の話
夏川　草介……小学館

▽その昔、N市では　：カシュニッツ短篇傑作選
マリー・ルイーゼ・カシュニッツ……東京創元社

▽人は話し方が9割
永松　茂久……すばる舎

▽ザ・スーパーマリオブラザーズ・ムービー
……任天堂

【音読会のお知らせ】
文学作品や新聞のコラムを一緒に音読してみませんか？無料テキストは図書館で用意します。
日5月14日（火）・28日（火）14時～
場津和野図書館　読書会室

医療 …… Medical

◆津和野共存病院☎72・0660

【月】循環器内科（午前・5月13日、20日）
小児科予防接種（午後・予約制）
リハビリテーション科（午後・予約制）
【水】精神科・心療内科（第1・3・5午前・予約制）整形外科（午後）
【木】耳鼻咽喉科毎週（午後）
小児科予防接種・乳児健診（午後・予約制）
【金】漢方外来（5月10日）
整形外科（午前・午後）
※内科は月～金曜日（午前）、木曜日の午後は予約診療のみ
※（日本神経学会専門医）初診の場合要予約
※小児科医師による外来診療につきましては、毎週木曜日（午後）のみとなります。上記以外は当院内科医師により診察を行いますので、診療時間内であればいつでもご相談ください。
※月曜日の予防接種（午後・予約制）は、当院医師により行います。1歳未満については、木曜日のみとなります。
※小児科の予防接種・乳児検診は13時より開始（電話予約）
【帯状疱疹の予防接種について】
50歳を過ぎた方は、帯状疱疹の予防接種ができます。帯状疱疹の予防接種をご希望の方は、当院までご相談ください。
【休日の救急患者対応について】
診療時間は8時30分～17時15分（右記時間外は診療していません。）
※17時15分までに来院が可能な方のみ受付。
※事前に電話でお問合わせください。

◆日原診療所☎74・0121

【月】内科（午前・午後）
【火】内科（午前・午後）
【水】内科（午前・午後）
【木】内科（午前）
【金】内科（午前・午後）
※日程は変更する場合があります。

◆つわぶき医院☎72・3500

	月	火	水	木	金	土
午前	○	○	○	○	○	○
午後	○	○	○	○	○	

午前は9時～12時30分
午後は15時～18時、日曜・祭日と木・土曜の午後は休診です。
但し、物理療法は8時30分と14時から行っています。

【ペインクリニック】
毎週火曜15時～18時、毎週木曜9時～12時30分
※帯状疱疹後の疼痛や慢性の痛みでお悩みの方はご相談ください。
※通常の診療も行います。

◆和﨑医院☎72・0025

	月	火	水	木	金	土
午前	○	○	○	×	○	○
午後	○	○	○	×	○	△

午前は9時～12時30分
午後は15時～18時30分
△土曜は14時～17時
木曜・日曜・祝祭日は休診です。
※骨粗鬆症診療
最新のX線骨密度測定装置で、腰椎・大腿骨の骨密度測定を行っています。
※学会認定専門医による内科疾患の診療・相談
※学会認定専門医による胃カメラ、大腸カメラ、日帰り大腸ポリープ切除
※増加傾向にある脂肪性肝疾患に対する学会専門医による診療
日本内科学会認定総合内科専門医
日本消化器病学会認定専門医
日本消化器内視鏡学会認定専門医
日本肝臓学会認定専門医
※帯状疱疹の予防接種を受付中

2024 5 サンネットにちはら

番組スケジュール

※編成の都合上、番組・内容が変更になる場合がありますあらかじめご了承ください

月	火	水	木	金	土・日
6時～8時　体操の時間					
9	00 ニュース・サンネット 総集編 4月放送分	00 釣り天国！石見 15 探偵社ぶらり 30 日本遺産さんぽ 45 気仙沼めっけ	00 アマチュア・ミュージックフェスティバル in 益田 2006年より毎年開催している地元ミュージシャンによるライブイベント今年は3年ぶりにグラントワで開催 【出演団体】 鳩時計 久美かおる Cool Mint HardCaramel Louise ROBDNESS FourteenValve 明誠高校軽音楽部 2024年2月18日収録 島根県芸術文化センターグラントワ	00 津和野鷲原八幡宮流鏑馬神事ダイジェスト 鷲原八幡宮春の大祭に行われる神事、奉幣、馬場行列、流鏑馬午前の部、午後の部を生中継したダイジェスト版 2024年4月7日収録 津和野町鷲原八幡宮流鏑馬馬場	00 アウトドアビギナーズ 15 出雲弁よもやま話 30 くわいだん -怪談- 45 おべたわ！〇〇大先生
10		00 手軽に一品 30 川上栄治の益田旅		00 出雲のほそ道 30 島大病院ちょっと気になる健康講座	00 おくいずも新探訪～さらに「奥」へ～ 15 ひらたナビ山ちゃんと行く 30 CATV情報ネットしまね
11		00 釣りしんちゃい！ 30 登山で頂きメシ！		00 藤原辰史氏講演会 「-世界の暴力について-パレスチナ、ウクライナ、そして日本」 2024年2月18日収録 青原小学校体育館	
12	00 アウトドアビギナーズ 15 出雲弁よもやま話 30 くわいだん -怪談- 45 おべたわ！〇〇大先生	00 あいこい交流文化祭 町内10の個人・団体によるステージ発表の模様を放送 2024年2月25日収録 左鐙学習センター	00 釣り天国！石見 15 探偵社ぶらり 30 日本遺産さんぽ 45 気仙沼めっけ	00 鷗外生誕記念講演会 鷗外と俳句 -『小倉日記』を中心に- 講師　北九州市立文学館 館長　今川英子 氏 2024年1月20日収録 森鷗外記念館	00 手軽に一品 30 川上栄治の益田旅 00 釣りしんちゃい！ 30 登山で頂きメシ！
13	00 出雲のほそ道 30 島大病院ちょっと気になる健康講座				
14	00 おくいずも新探訪～さらに「奥」へ～ 15 ひらたナビ山ちゃんと行く 30 CATV情報ネットしまね				
15時 ～ 16時　体操の時間					
17時～　9時台からの番組をリピート放送					

6時～24時
ニュース・サンネット
（1時間おき）

ニュース・サンネット終了後
4・5日
かのあし安全安心だより
25・26日
【新番組】
魅力解明！津和野城
～700年の歴史を山歩きで訪ねる～

津和野 鷲原八幡宮流鏑馬神事 ダイジェスト

4月7日（日）に
島根県ケーブルテレビ協議会
ネットワーク生中継として放送した
津和野鷲原八幡宮流鏑馬神事の
ダイジェスト版を放送！
毎週木曜日9：00～、17：00、23：00～

【新番組】魅力解明！津和野城 ～700年の歴史を山歩きで訪ねる～

津和野城（三本松城）は1295年から吉見氏により築城を開始し1324年に完成した中世の山城。日本100名城のひとつであり中世山城と近世山城の特徴を兼ね備え山城の縄張りとしては日本一の広さと言われる築城700年を記念して、知っているようで知らない津和野城の歴史と魅力をガイドと共に登山道を歩きながら紹介する

放送日　5月25日・26日　ニュース・サンネット終了後放送
制作　サンネットにちはら

皆様、こんにちは。
新しい月が始まりました。5月は新緑が美しい季節であり、自然が活気づく時期です。この季節になると、心が清々しくなりますね。
また、5月は多くの方々にとって特別な月でもあります。母の日やこどもの日など、家族や大切な人々との絆を深める機会として大切にしたいですね。
今月も健康と幸福が皆様と共にありますように。
どうぞよろしくお願いいたします

サンネットLINE公式アカウント
番組情報などお届けします！
ぜひ友達登録をお願いします！

島根県鹿足郡津和野町池村1997－1　開庁時間 平日8：30～17：15（土日祝休み）　TEL 0856-74-2099　HP https://sn-catv.jp/

グラントワ Grand Toit
島根県芸術文化センター SHIMANE ARTS CENTER
石見美術館 IWAMI ART MUSEUM
いわみ芸術劇場 IWAMI ARTS THEATER

掲載されている内容は、2024年4月5日時点の情報です。
最新の情報は、グラントワホームページをご覧ください。

問合せ　〒698-0022　益田市有明町5-15　島根県芸術文化センター「グラントワ」
TEL：0856-31-1860　FAX：0856-31-1884
E-mail：grandtoit@cul-shimane.jp　https://www.grandtoit.jp

Facebook 更新中！

ほんとうの美しさとは、豊かさとは、何なのか―。

企画展 111年目の中原淳一

屏絵原画『中原淳一ブラウス集』1955年 個人蔵
© JUNICHI NAKAHARA / HIMAWARIYA



2024年4月20日（土）―6月17日（月）
［開館時間］9:30～18:00（展示室への入場は17:30まで）
［休館日］毎週火曜日
［観覧料］当日券（企画展のみ）/一般1,000円、大学生600円、小中高生300円
前売券/企画・コレクション展セット900円
島根県立石見美術館
特設サイトはこちら

MUSEUM THEATER ミューシア vol.22
企画展「111年目の中原淳一」関連プログラム
音楽会 美しい暮らし、明日へのメロディー
出演 クロマチック・アコーディオン かとうかなこ・ギター 岡崎泰正・ヒューマンビートボックス S・iMA



パリのお店　夢のような花屋（『ひまわり』第5巻第7号原画）1951年
©JUNICHI NAKAHARA / HIMAWARIYA
2024年6月2日［日］
グラントワ大ホールステージ上
14:30 開演（14:00 開場）
前売＝1,000円、当日＝1,500円（全席自由・定員50名）

企画展「111年目の中原淳一」関連プログラム
グラントワ マルシェ 2024
2024 5.3 小雨決行（金・祝）
10:00 ～ 15:00
会場：グラントワ中庭広場ほか
料金：入場無料（※一部有料）
※美術館は18:00まで開館（最終入場17:30）
今年のマルシェは
美術館で開催中の企画展「111年目の中原淳一」に合わせて開催します。
「グラントワ・マルシェ」を通じて中原淳一の世界を体験してみよう！
ワークショップ　シャンソンライブ　ガチャレンジ　オリジナルミラー作り　さがせ111
グラントワ・カフェテリア
『キッチンカー』&『テント』の2エリアあり！
詳しくは▼こちら

劇団四季
写真はこれまでの公演より
撮影：山之上雅信
キリスト最後の7日間に迫る衝撃のロック・オペラ
JESUS CHRIST SUPERSTAR
ジーザス・クライスト＝スーパースター
［エルサレム・バージョン］
5月26日（日）チケット発売
2024年8月22日（木）
開場17:45/開演18:30
グラントワ大ホール
入場料［全席指定・税込］
前売 S席10,000円　A席8,000円　B席6,000円
※未就学児入場不可　※無料託児あり（8/15までに要事前申込）

お知らせ
7月1日（月）より、毎週火曜日は総合案内カウンターの営業が休業となります。美術館観覧券、劇場チケットのご購入は「シマチケ（WEBチケット販売）」もご利用ください。

墓石墓所専門工事店
森本石材
千代に八千代に…
有限会社 森本石材
0120−4114−48
http://www.morimotosekizai.com
益田支店 益田市遠田町 2595-1 TEL（代）0856（27）0411
津和野本社 津和野町寺田 762-2 TEL（代）0856（72）1002

この町の身近な法律家として法律相談･不動産、会社、相続登記等・各種許認可の手続をサポートいたします。「まずは、お気軽に ご相談から」
鹿足郡津和野町日原 171 番地 2
司法書士・行政書士
領家義典事務所
電話兼 FAX 0856（74）1538

通夜・宿泊 葬儀斎場
津和野町斎場『しらさぎ会館』葬・寺院葬・自宅葬の事なら
さくら会館
津和野営業所 津和野町町田ロ I
0120−570826（24時間受付）
☎(0856)73-7373 FAX(083)957-0108
葬儀斎場 山口市阿東徳佐中 3713-1（ナフコうら）
☎(083)956-2010 FAX(083)957-0108

バイク・自動車販売修理
ホンダショップ 泉
中古農機具
買取・修理
☎72-1471
携帯090-3171-7227
スズメバチ･ミツバチの駆除致します

手話で話そう！

日常会話で使う手話を紹介します

今月の手話 こんにちは



昼

人差し指と中指の２本を揃えて、額の中央にたてる。



あいさつ

両手の人差し指を向かい合わせて立て、お辞儀をするように折り曲げる



津和野町役場 健康福祉課 ☎ 0856・72・0673 FAX0856・72・1650

お祝い申しあげます（敬称略）

3月届出分

藤井 結良 3・20（木ノ口上）

おくやみ申しあげます（敬称略）

3月届出分

上村 宏志	3・1（田代・徳次）	60歳
大野 憲悠	3・3（三歩市）	81歳
岡 哲之	3・5（川尻）	67歳
齋藤 勝子	3・6（堤田）	87歳
山田 佐恵子	3・16（本町二）	99歳
村上 勇	3・17（野口）	92歳
齋ケ原 利博	3・17（旭町上）	70歳
森下 節子	3・19（枕瀬東）	92歳
村上 清	3・31（相撲ケ原下）	90歳

※同意が得られた方のみ掲載しております。

□住民基本台帳（令和6年3月末現在）

世帯数：3,249
人口：6,466 人
男 3,032 人　女 3,434 人
出生：1　死亡：13
転入：32　転出：91

広報つわの 2024 年 4 月 15 日発行

発行／津和野町役場
編集／つわの暮らし推進課
〒699-5292 津和野町枕瀬 218 番地 18
印刷／（有）りゅうびん
TEL：0856-74-0092
FAX：0856-74-0002
HP：http://www.town.tsuwano.lg.jp/