広報つわの

Tsuwano



6月11日（日）
津和野弥栄神社の鷺舞
世界遺産厳島神社で奉納
※詳細は2, 3ページに掲載

8 Aug. 2023 Vol.214





連携協定の内容

津和野街道によってつながる市町がそれぞれの資源や機能の活用を図りながら、
相互に連携協力して下記の事業を推進します。

1．津和野街道の魅力発信
2．各地域への往来の創出・地域の活性化
3．歴史・自然・文化等地域資源の相互活用
4．関係団体・住民間の交流

津和野街道交流に関する連携協定を締結しました

津和野町と吉賀町、広島県廿日市市は津和野街道を通じた文化、観光、まちづくり等の幅広い分野での連携によって、各地域の活性化を図るため、令和2年度から津和野街道交流協議会を結成しています。このたび、今後さらに連携協力を強化し、活発な交流事業を推進するため、3市町が正式に連携協定を締結しました。

6月11日（日）午前11時から廿日市市役所1階の市民ホールで行われた記念式典では、津和野町長、吉賀町長、廿日市市長が連携協定書に署名しました。そのほか、吉賀町ふるさと応援大使の香川裕光さんの歌唱や県立広島大学秋山伸隆名誉教授による津和野街道の歴史解説も行われ、市役所中庭では津和野弥栄神社の鷺舞が披露されました。

今後、津和野街道に残る様々な資源を活用しながら、3市町の官民団体による交流事業を進めていきます。


会場となった廿日市市役所市民ホール


廿日市市役所中庭で披露された鷺舞の様子

■津和野街道とは
津和野から吉賀町、山口県岩国市を通って広島県廿日市市に至る約 75km の街道。
古くは戦国時代以前から利用されていましたが、江戸時代には津和野藩主亀井家の参勤交代の交通路として整備されました。
元和 6（1620）年、津和野藩が廿日市に「船着ノ屋敷」（蔵屋敷）を設置し、以来、中継居留地として活用されています。
また、街道沿線の六日市には本陣跡（参勤交代などの際に大名が宿泊した施設）があります。


参勤交代の図（栗本格斎筆「東海道途中御行列之図」）

【本稿に関するお問い合わせ】　津和野町役場　教育委員会　☎72・1854

津和野弥栄神社の鷺舞、世界遺産厳島神社で奉納

6月11日（日）16時頃から世界遺産厳島神社（廿日市市宮島町）の高舞台において、津和野弥栄神社の鷺舞が奉納されました。これは鷺舞がユネスコ無形文化遺産に登録されたことを記念して行われたものです。午前中に行われた津和野街道交流記念式典の来賓のほか、多くの観光客が鷺舞に見入りました。

当日は、宮島口フェリーターミナル前広場で3市町の特産品販売などのマルシェも開かれ、津和野町日本遺産活用推進協議会、津和野町観光協会、津和野町観光協会、Yu-na 推進協議会が出店して津和野のPRを行いました。また、6月8日（木）～26日（月）にはフェリーターミナル2階みやじま情報センターで、津和野街道関連展示も開催されました。




鷺舞保存会による厳島神社での奉納


宮島口フェリーターミナル前広場でのマルシェ

平成25年山口・島根豪雨災害から10年



記録的な豪雨による甚大な被害

平成25年7月28日（日）、津和野町を記録的な豪雨が襲い、甚大な被害を受けました。

豪雨災害の前日、道の駅津和野温泉なごみの里を会場につわの鯉・恋・来いまつり花火大会が開催され、多くの人でにぎわっていました。情緒ある夏の花火の余韻に浸り、眠りについた深夜から早朝に、豪雨に襲われました。

午前3時頃から降り始めた雨は、気象庁が「これまでに経験したことのないような大雨」と表すほどの猛烈な雨となり、1時間最大降水量は91・5㎜、1日の降水量は381㎜を観測、いずれも観測史上1位の値を更新しました。

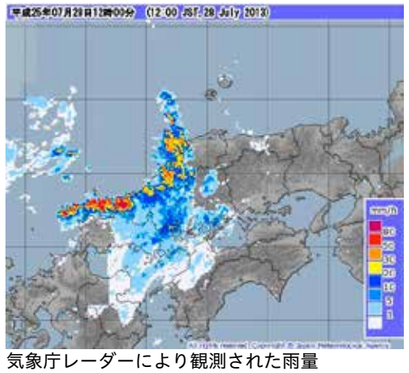
気象庁レーダーにより観測された雨量

避難情報の意味を正しく知りましょう

○町が避難情報を発令した時は、左表を参考に、**具体的な避難行動**をとりましょう。
○日頃から防災情報の入手方法を確認したり、避難場所や避難経路、連絡方法などを家族・地域の人と話し合い災害に備えましょう

普段から「避難」する場所を決めておきましょう

「避難」とは**「難」**を**「避」**けること、つまり**安全を確保**することです。
安全な場所にいる人は避難場所に行く必要はありません。災害時の避難場所について考えてみましょう。

○**行政が指定した避難場所への立退き避難**
○**安全なホテル・旅館への立退き避難**
○**安全な親戚・知人宅への立退き避難**
※このほかに屋内安全確保もあります。

この豪雨により、大規模な土砂崩れや土石流が多数発生し、河川はすさまじいほどの濁流と近年にない水位を記録、町内各地で大きな被害をもたらし、被害総額は120億円を超え、激甚災害に指定される甚大な被害を受けました。


山のいたるところから土砂崩れを確認（自衛隊ヘリより撮影）

主要幹線道路の通行止めやJR山口線の不通により交通網が寸断、電気や水道、電話等通信設備などのライフラインも寸断され、住民生活に極めて深刻な影響を及ぼしました。また、被害状況が明らかになるにつれて宿泊や団体旅行のキャンセルが相次ぎ、観光客は大幅に減少、観光へも大きな打撃を与えました。

2週間を超える避難生活


県道13号（萩津和野）線（平成25年7月29日撮影）

気象庁は津和野町に「土砂災害警戒情報」や「記録的短時間大雨情報」を発表、津和野川（町田）では氾濫危険水位を超え、土砂災害や河川の増水による危険を伴う地区（16地区・1,859世帯・4,165人）を対象に避難勧告を発令、600人以上が避難しました。さらに、特に被害の大きかった名賀地区を中心に土石流や河川の氾濫などにより県道等が流失、92世帯が孤立し、防災ヘリコプターや自衛隊などによる救助や物資の輸送などが必要となる緊迫した事態となりました。避難所として開設した津和野町民センターは、開設期間が最も長く、災害発生から16日間を要しました。

復旧までおよそ4年

復旧にあたっては、災害復旧推進室を設置、町内外の建設業者や関係機関と連携し復旧工事に取り組み、復旧におよそ4年を要しました。また、延べ千人以上の方に災害ボランティアとして、被災直後の被災者の支援活動を行っていただきました。


防災ヘリによる救出支援

豪雨災害から10年

津和野町では、豪雨災害以後、危機管理室（総務財政課内）を設置し、防災行政無線の整備や防災ハザードマップの更新、備蓄物資等の整備、関係機関との防災協定の締結など災害に備えた体制整備に取り組んでいます。

激甚災害に指定される甚大な被害を及ぼした平成25年7月の豪雨災害から10年、自然災害は、日常の中で突然起きることがあるものです。

この豪雨災害が思い出されるこの時期に、あらためて、防災について考えてみましょう。

警戒レベル	避難情報等	避難行動等
警戒レベル5 命の危険 直ちに安全確保！	**緊急安全確保**（町が発令） ※災害の発生・切迫を把握できた場合に、可能な範囲で発令される情報であり、必ず発令される情報ではありません。	既に**災害が発生・切迫**している状況です。命が危険ですので、直ちに身の安全を確保しましょう。
――――――――――――――――**警戒レベル4までに必ず避難！**――――――――――――――――		
警戒レベル4 危険な場所から 全員避難	**避難指示**（町が発令）	災害が発生する危険が高まっています。**速やかに危険な場所から避難先へ避難**しましょう。
警戒レベル3 危険な場所から 高齢者等は避難	**高齢者等避難**（町が発令）	**避難に時間を要する人（ご高齢の方、障がいのある方等）とその支援者**は危険な場所から避難をしましょう。その他の人は、避難の準備を整えましょう。
警戒レベル2	**洪水注意法・大雨注意報等**（気象庁が発表）	避難に備え、ハザードマップ等により、**自らの避難行動を確認**しましょう。
警戒レベル1	**早期注意情報等**（気象庁が発表）	災害への心構えを高めましょう。

０歳児からの ひとづくり事業

育てたい力









「大人になっても自ら学び続ける」ひと

平成３０年に町が策定した
「０歳児からのひとづくりプログラム」に掲げられている、
津和野町の未来を担う人材像です。
この地域総ぐるみによるひとづくりを持続的に体現し、
学び続ける・問い続ける・変わり続ける町
であるために取り組んでいることを紹介します。







教育魅力化

日原中学校・津和野中学校にて 地域の大人の方に、職業観について お話しいただきました！

日原中学校で実施された「センパイトーク」。農業実践者の方や福祉の専門家、日原天文台で働かれている方、民間企業の方など様々な職業の方を講師にむかえ、仕事や、職業にまつわるご自身のストーリーをお話しいただきました。

津和野中学校で実施された職場体験の事前学習では、地元企業の方に講師になっていただき、仕事への想いやご自身の体験談などをお話しいただきました。

どちらも、様々な方の職業やその方のストーリーを知ることを通して、自身の生き方を考える貴重な機会となったようです。

町営英語塾 HAN-KOH

津和野中学生対象の講座 "TSUWANO BASE" にて JICA 中国訪問。 セカイとのつながりを学びました！



"TSUWANO BASE" の受講生３名が、東広島市にある JICA 中国の施設を訪問。フィリピンからの留学生 Romeo（ロメオ）さんとの交流や、世界とのつながりを知るゲーム、民族楽器や民族衣装体験等を通して、セカイとのつながりや自分のできることについて考えるきっかけとなりました。



令和３年に設立された、「一般財団法人つわの学びみらい」が、教育委員会や現場の先生方とともに、これらの活動に取り組んでいます。詳しくは、つわの学びみらいのホームページ・Facebook をご覧ください！

HP　Facebook

【一般財団法人つわの学びみらい】所在地：津和野町後田ハ 12-3 ☎ 72・0156　Mail：info@tsuwano-mm.org

【本稿に関するお問い合わせ】　津和野町役場　教育委員会　☎ 72・1854

「びわ食べたい！」
－山のこども園うしのしっぽ－

うしのしっぽの毎日は外で行う朝の会からスタートします。幼児クラスを担当する保育者は子どもたちに「今日はなにしたい？」と投げかけ、子どもの思いを引き出しながら活動を決めていきます。この日は京村牧場にいるヤギを見たあと、畑で遊ぶことに決定。早速出発しました。

ヤギのいる場所へ向かう途中で、木にびわがなっていることを発見。坂の上にのぼって手を伸ばし、収穫したものを次々と食べていきます。保育者が「みんなの分（乳児クラスの分も）取って持って帰るのはどう？」と提案すると、「わかった！」とそばにある竹を手にした子どもたち。この竹は先端が縦に裂けているのですが、これは以前さくらんぼをとるために子どもたちが自分で作ったものだそう。この道具を器用に使って枝を挟むと、ひねるようにして枝を折り、実を落としていきます。「１，２，３・・・18。全員分ある！」と声をあげたのは４歳児の男の子。遊びの中で自然と数に触れ、学んでいく様子が印象的でした。





木部さとやま保育園



山のこども園うしのしっぽ

「石見かぐらごっこ」

各園で数名、神楽ごっこブームが続いている子どもたちがいます。それぞれの園にあるものを使用し、舞ったり歌ったりする姿はまるで大人のよう。よく見て、感じていることがうかがえます。今後、地元の伝統芸能を外の世界にも広げていく要になるのでしょうか。楽しみですね。

「視察見学記」－静岡県富士宮市 野中こども園－



６月初旬、日原保育園田原園長と幼児教育コーディネーター眞家で静岡県にある「野中こども園」の視察見学へ行ってきました。

「一人一人の子どもの人格を尊重し、受容的・応答的に関わり、興味・関心を起点とした主体的な活動を保障する」という理念を掲げ、保育にあたられています。広い園庭の中で子どもたちが思いのままに遊び込んでいる姿が印象的で、まさに「子ども主体の保育」が展開されていました。

子どもの様子を丁寧に振り返ることを目的として平成 26 年度からドキュメンテーションも導入し、職員の皆さんが試行錯誤を繰り返しているそうです。今回の視察が各保育園の保育に活かされるよう、努めてまいります。



【本稿に関するお問い合わせ】　津和野町役場　健康福祉課　☎ 72・0673

津和野町の観光ブランド

津和野体験 yu-na tsuwano 通信

2023.8
Vol.3

津和野体験 Yu-na のご紹介＆津和野町民の皆さまへのご挨拶







※石垣の上での、撮影や歩行には十分お気をつけください。

津和野体験 Yu-na とは？



Yu-na 推進協議会
会長　岡野優衣

はじめまして！津和野体験 Yu-na 代表の岡野優衣（ゆい）です。

初めて津和野に遊びに来た大学生の時に一目惚れをして、昨年広島県から移住をしてきました。津和野の観光を盛り上げられるよう励んでまいります。

津和野体験 Yu-na とは、津和野をより楽しんでもらい、好きになってもらうための新しい観光ブランドです。津和野の方言「ゆうにしんさい」が名前の由来となっていて、心身ともにゆったりと過ごしてもらえるような、サイクリング、トレッキング、煎茶体験等の津和野の魅力をたっぷり楽しめる体験企画･販売をしています！

夏野菜収穫体験！畑迫「otsukai!（おつかい）ツアー」





Yu-na ツアーの中で、夏のおすすめは「otsukai! ツアー」。ガイドと一緒に電動自転車でサイクリングしながら ２～３軒の農家さんを訪問して野菜を”おつかい”！ 採れたて地元野菜をたっぷり味わえる「オリジナルピザを作る」体感型ツアーです。

舞台は畑迫地区。地域の農家さんや 畑迫 - 小さな拠点事業 - の皆さんと連携をしながら取り組んでいます。

夏はトマト・ナス・ズッキーニなど、ピザとの相性バッチリな野菜が収穫できます。お子さんへの食育にもなる otsukai! ツアー、ぜひ体験しに来てください！

※広報つわのを見た方限定で otsukai! ツアーの料金から 15%OFF の特別クーポン配布！ HP 内のツアー申込ページにクーポンコードを入力ください。
【クーポンコード　tsuwanootsukai（先着３グループまで）】





Yu-na 推進協議会
舟山　宏輝

津和野体験 Yu-na では、「押しよせる観光地ではなく、帰ってきたくなる”感幸地（かんこうち）”に」を目指すビジョンとして掲げています。これは、津和野の観光を盛り上げる上で、昔のようにたくさんの人が来てすぐに次の場所へいく、という観光の仕方ではなく、津和野の魅力である「ゆったりとした時間」を存分に楽しんでいただき「また帰ってきたいな」とふるさとの様に感じてもらえるような観光を目指していきたいという思いを込めています。

その実現のために、観光に関わる人たちだけでなく、魅力を作ってくださっている地域のみなさんやこの町で育つ未来の子どもたちにも、よい影響を波及させていきたいと考えています。**地域の魅力や課題を伺い、一緒に解決していきながら様々な観光の形を模索していきたい**です。ぜひ、みなさんの地域のことも聞かせてください！

今までの Yu-na の実績





【参加人数】令和３年度参加者：139 名 / 令和４年度参加者：188 名
【受　　賞】アトラクティブ・ジャパン大賞　SDGs 賞
JAPAN TRAVEL AWARWDS　サステナブル部門ノミネート
【 掲載メディア 】
・日本海テレビ「 冠ルーヤ」第 52・53 話（TV）
・テレビ神奈川「猫のひたいほどワイド」（TV）
・リビング広島 (生活情報誌・Youtube)
・出雲テラス (WEB メディア)　　等
【地域との連携】
・畑迫地域　　：ツアー開催、ホタルイベントの開催
・日原・高津川：鮎漁体験の開催
・麓耕　　：鯉のぼり設置サポートのイベント開催

津和野体験 Yu-na
ツアー参加者
500人への道！
2023.04 ～

Yu-na は今年、ツアー参加者 500 人を目標に、宿泊施設との連携やメディア掲載、SNS での発信などに取り組んでいます！その中で、ぜひ地域のみなさまのお力もお借りして、みんなで津和野観光を盛り上げていきたいと思っています。ぜひみなさんからのご参加、ご紹介をお待ちしています！

↓2023年6　月現在

52　100　200　300　400　500（人）

津和野体験　Yu-na（つわのたいけんゆーな）

津和野町のファンを増やすための観光ブランド。サイクリングやトレッキング、四季折々のコンテンツなど津和野町を楽しむ体験・ツアーを提供

【お問い合わせ】
ｔｅｌ：72・１７７１（津和野町観光協会内　　担　当：岡　野）
mail：info@yuna-tsuwano.jp

公式 HP　Instagram

【本稿に関するお問い合わせ】津和野町役場　商工観光課　☎ 72・0652

ご呉 裕隆（ひろたか）氏を津和野町応援大使に任命

商工観光課☎ 72-0652

新たな津和野町応援大使に、台湾を中心に日本酒文化の普及に尽力されている呉裕隆さんを任命することとなり、7月7日（金）に委嘱式を行いました。

呉さんは奈良県の大学に留学した際に日本酒に興味を持ち、現在は台湾国際清酒協会全国社団法人理事長を務めるなど、日本酒に関わる多くの役職に就かれており、平成18年には第2回世界日本酒利酒師コンクールにて準優勝を獲得されています。

約10年前から町内の酒蔵との取引が始まり、以降津和野町を気に入り何度も訪れていらっしゃいます。

委嘱式では町内三酒蔵による利き酒も行われ、各酒蔵自慢の酒の味わいを評価いただきながら、今後の台湾を中心とした津和野町のPRや販売展開等について意気込みを話されました。

津和野町応援大使は、町の観光振興とイメージアップを図るため、文化、歴史、豊かな自然環境などの特性を活かした地域ブランドと魅力、観光情報を広く国内外に紹介していただける方を任命する制度で、呉さんで4人目の任命となります。


町内三酒蔵による利き酒の様子


呉裕隆氏（左）と下森町長（右）

映画「高津川」のＤＶＤを寄贈いただきました

総務財政課☎ 74-0028

錦織良成監督をささえる会「出雲勾玉」事務局長の竹﨑一雄様より、町内の中学校・高等学校・公立図書館に、映画「高津川」ＤＶＤ（公共機関・図書館等使用許諾済）を寄贈いただき、6月29日（木）に役場本庁舎にて目録の贈呈式を執り行いました。

竹﨑さんは、日本の文化が色濃く残る島根の映画を発信することで、多くの日本人とりわけ若者世代に日本の良さを知って欲しいとの思いから、島根県内全域の学校施設181校、公立図書館42館にＤＶＤを寄贈されました。

寄贈いただいたＤＶＤは、学校の各クラス単位等での鑑賞や図書館での貸出等が可能となり、多くの方々に映画を見ていただく機会が得られます。

改めまして、竹﨑さんのご厚意に感謝申しあげます。


錦織監督（左）と竹﨑さん（右）

「こども家庭センター来る未（くみ）」

健康福祉課☎ 73-7020

4月より健康福祉課内に「こども家庭センター来る未」を開設しました。

妊娠期から出産、子育て期までの様々な悩みや困りごとについて一緒に考え、アドバイスをしたり、町や他の機関で利用可能な子育て支援事業等をご紹介します。

津和野町で安心して子育てができるようサポートしますので、お気軽にご相談ください。ご家族からの相談も可能です。

また、出産・子育てだけでなく、児童虐待やヤングケアラーなどの子どもに関する全ての相談をこちらで受け付けています。

【お問い合わせ先】

こども家庭センター来る未

☎73・7020

津和野町駅前駐車場にてパークアンドライドがご利用になれます

商工観光課☎ 72-0652

パークアンドライドとは

自宅から自家用車で駅まで行き、そこに車を駐車して、後は公共交通機関を利用して目的地に向かうシステムです。交通渋滞を緩和できる他に、排気ガス減少など環境面のメリットもあります。

パークアンドライド利用について

【利用条件】

①津和野駅にて左記の往復切符の購入をすること。

②津和野町駅前駐車場に車を停めること。

往復切符の条件

津和野駅から

益田方面…益田駅以遠の往復

山口方面…山口駅以遠の往復

利用の流れ

①津和野駅切符販売窓口にて該当往復切符を購入頂き、パークアンドライドを使用したいと申告してください。

②利用条件に該当していれば駐車場無料券が交付されます。

③交付された無料券は、出庫時に駐車場の精算機に入券しご利用ください。

【津和野駅切符販売窓口営業時間】 9時30分～16時（年中無休）

※無料券の再交付は原則いたしません。（紛失での再交付はありません）

●無料券が不良により使用できない場合の再交付窓口

・津和野町観光協会

9時～17時（年中無休）

・津和野町役場 商工観光課

8時30分～17時15分（土日祝日・12月30日～1月4日以外）

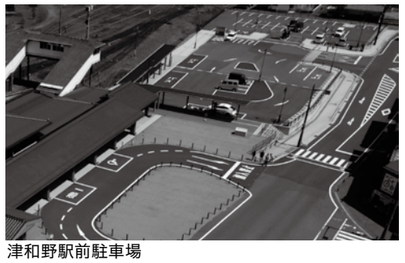
津和野駅前駐車場

地域公共交通ワークショップを開催

つわの暮らし推進課☎ 74-0092

6月30日（金）、津和野町民センターにおいて、津和野町地域公共交通ワークショップを開催しました。

本ワークショップは、津和野町を運行する路線バスやタクシー、JRなど、様々な公共交通に関する課題を共有し、解決に向けて考えることを目的に、津和野町未来づくり協働会議の委員を対象に開催しました。

前半は、地域公共交通計画や津和野町の公共交通の現状について情報共有を行い、後半は、3グループに分かれてそれぞれ付箋を使ったワークショップを行いました。参加者からは、「病院への直通バスを運行して欲しい」「自由に運行できる移動手段が必要」等の意見が聞かれました。

今回のワークショップで出された意見等については、今年度策定予定としている「津和野町地域公共交通計画」の事業等を検討するために活用します。


ワークショップの様子

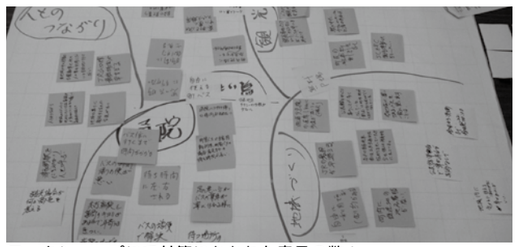

ワークショップにて付箋にかかれた意見の数々

安心・安全な水道検針業務へのご協力をお願いします

環境生活課☎ 72-0309

夏になり、メーターボックス周辺や検針する道中に草などがあり、検針が困難なお宅が増えてきました。定期的な除草等を行い、スムーズな検針業務へご協力ください。

・メーターボックスの上には、車や物を置かないようにしてください。

・メーターボックスの中に水や泥が入らないように、いつもきれいにしておいてください。

・ペットは出入口や水道メーターから離れた場所につないでおいてください。

・家の増改築等で、水道メーターが屋内や床下になる時は、検針容易場所へ移しましょう。

・検針時に発行する「ご使用水量・料金のお知らせ」を確実に配布できるように、郵便ポスト等を設置してください。

※水道検針は毎月7日～14日の間の日程で行います。

シカの目撃情報をお知らせください

農林課☎ 72-0653

近年、町内においてシカの被害が少しずつ増えてきております。

一見愛くるしい姿のシカですが、生息数が増えると農作物や森林に大変な被害をもたらすとともに生態系への影響を及ぼす恐れがあります。

そこで、シカの増加を食い止める管理対策を検討する基礎資料とするため、皆さまからの情報提供をお願いいたします。

もし目撃された場合は、次の項目に沿ってご連絡ください。

①目撃した日時
②目撃場所
③頭数
④ツノの有無

全国一斉「こどもの人権相談」強化週間

税務住民課☎ 74-0059

こどもをめぐる様々な人権問題の解決を図るため、8月23日(水)から29日(火)までの1週間を、全国一斉「こどもの人権相談」強化週間と定め、相談受付時間を通常より延長して電話相談をお受けします。

学校での「いじめ」や家庭での児童虐待、また、学校生活や日常生活の中で悩みがある人やその保護者の方は、ひとりで悩まずにご相談ください。相談は無料で、秘密は守られます。

【期　間】
8月23日(水)～29日(火)

【時　間】
8時30分～19時
※ただし、土曜日・日曜日は10時～17時

【電話番号】(フリーダイヤル)
0120・007・110

【相談員】
松江地方法務局・島根県人権擁護委員連合会

【事前お問合わせ先】
松江地方法務局人権擁護課
☎0852・32・4260

農地パトロールを実施します

農業委員会☎ 72-0653

農業委員会では、遊休農地の実態把握と発生防止・解消、農地の違反転用発生防止対策の一環として、町内全域の農地を対象とした農地の利用状況を確認する農地パトロールを実施します。

8月～9月の2か月間を主要調査期間とし、各地区を担当する農業委員・農地利用最適化推進委員が地区内の農地の利用状況を調査しますので、皆さまのご理解とご協力をお願いします。

また、農地パトロールで確認された遊休農地等については、所有者の意向を確認するための利用意向調査を実施しますので、調査書が届いた際には、ご協力をお願いします。

暑い日が続きます、農作業中は熱中症に注意して、こまめな休憩と水分補給を心掛けましょう。

動物の死体を発見した場合のお願い

環境生活課☎ 72-0309

私有地内で動物の死体を発見した場合は、一般廃棄物の処理及び清掃に関する法律第5条に基づき、土地または建物の占有者（管理者）の責任において適切に処理する必要があります。

そのため、私有地内で動物の死体を発見した場合は、ご自身で処理をお願いします。一般廃棄物として排出する場合には、町指定ごみ袋（可燃ごみ袋）に入れて排出してください。原則として、**町が私有地に入って回収するということはありません**ので、ご自身で排出をお願いします。

各家庭におかれましては、野生動物が侵入しないような対策や工夫をお願いします。

また、道路や河川等で交通や水の流れの妨げになっているような動物の死体を発見した場合、以下の問い合わせ先にご連絡ください。

町民の皆さまのご理解とご協力をよろしくお願いします。

発見場所	連絡先	電話番号
町管理道路・側溝	津和野町建設課	74-0081
県管理道路・県管理河川	島根県津和野土木事業所	72-0511
国管理道路（国道９号線）	国土交通省 益田国道維持出張所	0856-22-1415

国民年金の任意加入制度のご案内

健康福祉課☎ 72-0651

任意加入制度について

60歳までに老齢基礎年金の受給資格を満たしていない場合や、40年間の納付済期間がないため老齢基礎年金を満額受給できない場合などで年金額の増額を希望する際には、60歳以降でも国民年金に任意加入することができます。（厚生年金保険、共済組合等の加入者を除く）ただし、申し出のあった月からの加入となり、遡って加入することはできません。

任意加入条件

次の①～⑤のすべてを満たす方

①日本国内に住所を有する60歳以上65歳未満の方

②老齢基礎年金の繰上げ支給を受けていない方

③20歳以上60歳未満までの保険料の納付月数が480月（40年）未満の方

④厚生年金保険、共済組合等に加入していない方

⑤日本国籍を有しない方で、在留資格が「特定活動（医療滞在または医療滞在者の付添人、観光・保養等を目的とする長期滞在または長期滞在者の同行配偶者）」ではない方

このほか、年金受給資格期間を満たしていない65歳以上70歳未満の方や外国に居住する日本人で20歳以上65歳未満の方も加入できます。

加入の手続き

60歳以上65歳未満の方は、60歳の誕生日の前日より任意加入の手続きをすることができます。保険料の納付方法は、原則「口座振替による納付」となります。

任意加入の手続きについては、健康福祉課及び本庁舎総合窓口または浜田年金事務所（☎0855・22・0672）にお尋ねください。

必要なもの

・年金手帳などの基礎年金番号の分かるもの
・預金通帳
・金融機関の届出印

8月

町県民税・・・第２期
国民健康保険税…第５期
後期高齢者医療保険料
・・・・・・・第５期
介護保険料・・第５期

町税等の支払いは口座振替が便利でおススメです

納期限８月31日

各料金・税金は納付期限までに納付しないと、20日以内に督促状を発送します。
その後の納付には100円の手数料が別途必要となります。

主な行事のお問合せ先

■行政相談
総務財政課・・・・・・・・☎74-0028
■交通事故相談　島根県交通事故相談所 ☎0852-22-5102
■無料人権相談
税務住民課・・・・・・・・☎74-0059
■健康相談，育児相談，乳児・幼児健診，ケアサロン，手話生活相談，心の相談，ひとり親巡回就業相談
健康福祉課・・・・・・・・☎72-0657
・・・・・・・・☎72-0673
■心配ごと相談（各地区含む），無料法律相談
社会福祉協議会
津和野支所・・・・・・☎72-1494
■明るい生活相談
社会福祉協議会
本所日原支所・・・・☎74-1617
■パソコン教室，フラダンス
日原中央公民館・・・・☎74-0302
■３B体操，水彩画教室
津和野町民センター☎72-2070
■キラキラ体操教室，元気アップ教室，フォロー教室
地域包括支援センター☎72-0683
■断酒会　断酒会鹿足支部
☎090-9061-8012
■囲碁クラブ
滝元枕瀬公民館・・・・☎74-0680

※1 地域運動推進員サロン活動・研修会
※2 ひまわりクラブ
※3 家庭のあり方を見つめなおし、家族でふれあう時間を作るために設けられた日

日 -Sunday-	月 -Monday-	火 -Tuesday-
		1 ◎健診結果報告会 （小川公民館 /9:00-） ◎なかよし体操中座※1 （中座会館 /10:00-11:30） ◎パソコン教室 （日公 /10:00-12:00） ◎いきいき百歳体操※2 （町セ /13:00-） ◎さわやか会※1 （青原公民館 /13:30-15:00）
6 ◎乳がん検診 （町セ /9:00-11:15） （町セ /13:00-14:15） ◎中村哲氏 上映会＆写真展 （青原公民館 /① 10:00-② 14:00-） ◎石見神楽公演（木ノ口社中） （なごみ /11:00-12:00） ◎ DL やまぐち号運行日 （津和野着 12:58/ 津和野発 15:54）	7 ◎育児栄養相談 （日原子育て支援ｾﾝﾀｰ /10:00-11:30） ◎「ながさきの子うま＆100ばんめのサル」上映会 （青原公民館 /10:30-11:30） （日原図書館 /① 18:30-19:30、② 20:00-21:00）	8 ◎パソコン教室 （日公 /10:00-12:00） ◎キラキラ体操教室 （町セ /10:00-11:30） ◎いきいき百歳体操※2 （町セ /13:00-） ◎さわやか会※1 （青原公民館 /13:30-15:00） ◎音読会 （津和野図書館 /14:00-）
13 ◎ DL やまぐち号運行日 （津和野着 12:58/ 津和野発 15:54） ◎にちはら古写真展 （日原図書館 /-21:00） ※写真展は 8/9 ～ 8/27 ◎ペルセウス座流星群観測会 （日原天文台 /22:00-） ◎第 42 回全日本アユ王座決定戦 （シルク）	14	15 ◎パソコン教室 （日公 /10:00-12:00） ◎さわやか会※1 （青原公民館 /13:30-15:00） ◎殿町盆踊り大会 （殿町通り） ◎にちはら鮎まつり花火大会 （旭橋周辺）
20 ◎第 166 回輪読鷗外 （森鷗外記念館 /10:00-11:00） ◎石見神楽公演（日原社中※予定） （なごみ /11:00-12:00） ◎ DL やまぐち号運行日 （津和野着 12:58/ 津和野発 15:54） ◎しまね家庭の日※3	21 ◎畑迫 HBG 体操クラブ※1 （畑迫公民館 /10:00-11:30） ◎つわのオレンジカフェほっと （畑迫ほたるの宿 /10:00-12:00）	22 ◎ぴょんぴょん教室 （日原子育て支援センター /9:30-11:00） ◎名賀のぞみクラブ※1 （名賀地域ｾﾝﾀｰ /10:00-11:30） ◎パソコン教室（日公 /10:00-12:00） ◎キラキラ体操教室 （池河公民館 /10:30-11:30） （やま /13:30-14:30） ◎いきいき百歳体操※2（町セ /13:00-） ◎さわやか会※1 （青原公民館 /13:30-15:00） ◎音読会（津和野図書館 /14:00-）
27	28 ◎小川はつらつクラブ※1 （小川公民館 /14:00-15:30）	29 ◎乳・子宮頸がんセット検診 （町セ /9:00-11:15） （町セ /13:00-14:15） ◎パソコン教室 （日公 /10:00-12:00） ◎つわのオレンジカフェほっと （津和野社協軽運動場 /10:00-12:00） ◎いきいき百歳体操※2 （町セ /13:00-） ◎さわやか会※1 （青原公民館 /13:30-15:00）

水 -Wednesday-	木 -Thursday-	金 -Friday-	土 -Saturday-
2 ◎健診結果報告会 （畑迫公民館 /9:00-） （木部公民館 /13:00-） ◎ひのきの湯 （なごみ /10:00-21:00） ◎さくら会※1 （須川公民館 /10:00-11:30） ◎水彩画教室 （町セ /19:00-）	3 ◎健診結果報告会 （町セ /9:00-） ◎津和野地区ゴムバンド教室 （町セ /10:00-11:30） ◎キラキラ体操教室 （名賀地域センター /10:00-11:30） ◎あさぎりの湯定休日 （なごみ）	4 ◎囲碁大会 （プラサ枕瀬 /9:00-） ◎明るい生活相談 （やま /10:00-12:00） ◎いきいき百歳体操※2 （町セ /13:00-）	5 ◎月いちボランティア （乙雄山・先哲墓地 /7:00-） ◎乳がん検診 （役場本庁舎 /9:00-11:15） （役場本庁舎 /13:00-14:15） ◎中村哲氏 上映会＆写真展 （青原公民館 /① 10:00- ② 14:00- ③ 18:30-） ◎ DL やまぐち号運行日 （津和野着 12:58/ 津和野発 15:54） ◎鮎まつり協賛グラウンド・ゴルフ大会 （シルク）
9 ◎レモン湯 （なごみ /10:00-21:00） ◎しまね西部若者ｻﾎﾟｰﾄｽﾃｰｼｮﾝ出張相談会 （やま /11:00-12:00） （町セ /13:30-15:00） ◎手話生活相談 （役場本庁舎 /13:30-16:00） ◎遺言・相続・後見相談 （福セ /13:30-16:00） ◎断酒会 （町セ /19:00-21:00）	10 ◎幼児健診 （プラサ枕瀬 / 午後） ◎つわのオレンジカフェほっと （やま /13:30-15:15） ◎キラキラ体操教室 （畑迫公民館 /13:30-14:30） ◎あさぎりの湯定休日 （なごみ）	11 山の日 ◎ DL やまぐち号運行日 （津和野着 12:58/ 津和野発 15:54） ◎史談会 （町セ /13:30-） ◎第 42 回全日本アユ王座決定戦 （シルク）	12 ◎ DL やまぐち号運行日 （津和野着 12:58/ 津和野発 15:54） ◎ペルセウス座流星群観測会 - 予備日 （日原天文台 /22:00-） ◎第 42 回全日本アユ王座決定戦 （シルク）
16 ◎ひのきの湯 （なごみ /10:00-21:00） ◎にこにこ会※1 （プラサ枕瀬 /10:00-11:30） ◎すみれ会※1 （小瀬会館 /13:30-15:00） ◎断酒会 （プラサ枕瀬 /19:00-21:00） ◎水彩画教室 （町セ /19:00-）	17 ◎胃がん検診 （青原公民館 /8:30-10:30） （旧役場第２庁舎 /12:00-14:00） ◎津和野地区ゴムバンド教室 （町セ /10:00-11:30） ◎リハビリ来い、鯉クラブ※1 （畑迫公民館 /10:30-11:30） ◎あさぎりの湯定休日 （なごみ）	18 ◎胃がん検診 （旧役場第２庁舎 /8:30-10:30） （小川公民館 /12:00-14:00） ◎行政相談・明るい生活相談・人権相談 （やま /10:00-12:00） ◎元気会※1 （やま /10:00-11:30） ◎囲碁クラブ （プラサ枕瀬 /13:00-17:00） ◎いきいき百歳体操※2（町セ /13:00-） ◎無料法律相談（やま /13:30-16:00）	19 ◎ DL やまぐち号運行日 （津和野着 12:58/ 津和野発 15:54） ◎津和野夜神楽公演　※要予約 （藩校養老館 /20:00-）
23 ◎レモン湯 （なごみ /10:00-21:00） ◎育児栄養相談 （津和野子育て支援ｾﾝﾀｰ /10:00-11:30） ◎手話生活相談 （役場本庁舎 /13:30-16:00） ◎ワーク WORK 相談 （津和野障害者福祉センター /13:30-） ◎かけ橋の会 （町セ /14:00-16:00） ◎断酒会 （プラサ枕瀬 /19:00-21:00）	24 ◎乳・子宮頸がんセット検診 （町セ /9:00-11:15） （町セ /13:00-14:15） ◎あさぎりの湯定休日 （なごみ）	25 ◎行政相談・心配ごと相談 （福セ /10:00-12:00） ◎いきいき百歳体操※2 （町セ /13:00-）	26
30 ◎胃がん検診 （町セ /8:30-10:30） （町セ /12:00-14:00） ◎ひのきの湯 （なごみ /10:00-21:00）	31 ◎日原図書館・津和野図書館休館日 ◎あさぎりの湯定休日 （なごみ）		

日公 日原公民館　町セ 津和野町民センター　やま 保健福祉センターやまびこ
中央 日原中央公民館　福セ 津和野町福祉センター
なごみ 津和野温泉なごみの里
シルク シルクウェイにちはら

カレンダーの略字表記について

としょかん

津和野図書館　TEL0856-72-0155
日原図書館　TEL0856-74-0355

郷土に関する図書資料をご紹介します。

『聞き書　島根の食事』（日本の食生活全集 32）
「日本の食生活全集　島根」編集委員会・編　1991



宍道湖・中海から出雲平野、江の川流域、石見山間、隠岐の島まで、島根県の郷土料理や伝統行事満載の一冊。

各地域ごとに四季の食生活、基本食の加工と料理、季節素材の利用法などが詳しく丁寧に書いてあります。写真や図も添えられて、食欲をそそられます。津和野ですが、「城下町津和野の食」−市が立ち、魚の絶えぬつわぶきの里−として、自然や風俗と共にお料理が紹介されています。

日本遺産第1期認定（平成27年4月24日）
「津和野今昔〜百景図を歩く〜」

百景図よもやまばなし

100 枚の絵図にまつわるストーリーを紹介します。

第 30 図

津和野百景図　第三十図
原

「原は津和野市内郭内の一地名なり侯家邸の南城山の麓也　此処に関門あり　原の番処という　昼夜門番を置き夜中通り抜けを禁す」。

この絵から、行先が藩侯館から南向きへと変わりました。原も郭内の一地名で、藩侯館の南側で城山の麓付近をいいます。津和野川の西側で、常磐橋から北側で、太皷谷稲成神社の駐車場くらいまでの範囲と想定されます。

ここに「原の番所」と呼ばれる関門があり、番所には人を置き24時間体制で監視していました。殿町総門と同じく厳重な体制です。藩主の居館まですぐという場所でしたから当然です。関門は、現在の警察官舎の南隣辺りに、石垣と門が建っていたのではないかと考えます。絵に描かれている右側の石垣の水路は今も残っていて、その水路は「津和野市街絵図（幕末期）」では原の関門の石垣のところで、津和野川に落ちています。また水路は北にも延び、藩侯館の庭園で釣月亭などの池を満たしていました。

関門を入ると殿町のように広い道がまっすぐ延び、左右には位の高い武士の家が軒を連ねています。道路の突き当たりに建物が見えますが、これは物見櫓。藩主が広小路で祇園祭の出し物を見学した建物です。この位置に置かれたのは、侯館の南側を監視するという、戦略的な意味があったんです。



原

日本遺産センター☎ 72-1901

令和５年度　津和野町食生活改善推進協議会　育成教室開催のお知らせ



津和野町食生活改善推進協議会は
「私たちの健康は私たちの手で」をスローガンに新しい仲間を募集いたします。

①日程

回数	日時	内容	会場
第１回	10 月 16 日（月）	講話	津和野町民センター
第２回	10 月 18 日（水）	調理実習/講話	
第３回	10 月 30 日（月）	講話	
第４回	11 月１日（水）	調理実習/講話	

★原則、４回すべてを受講していただきます。都合により一部欠席等ある場合は補講で対応致します。ご気軽にご相談ください。

②募集人数　10 名程度

③参加費　2,210 円（育成教室テキスト代、エプロン代）
＊なお、第１回目については、希望者には弁当の注文を承ります。（500 円程度）

④申込〆切　令和５年９月１日（金）までに事務局まで電話連絡をしてください。

主催：津和野町 健康福祉課　共催：津和野町食生活改善推進協議会

【問い合わせ先】津和野町健康福祉課（宗田・村上）☎：72-0657

安心　活気　やる気







働くみんなに 退職金効果！

中退共は、国がサポートする中小企業のための退職金制度です。

安心　国の退職金制度
掛金の一部を国が助成します。

有利　掛金は全額非課税
手数料もかかりません。

簡単　外部積立型だから管理もラクラク
転職先でも引き継げる「通算制度」があります。

●パートタイマーさんや家族従業員もご加入いただけます。　●他の退職金・企業年金制度等との資産移換も可能です。

詳しくはホームページをご覧ください　中退共　検索

中退共 CHU-TAI-KYO
独立行政法人勤労者退職金共済機構
中小企業退職金共済事業本部
〒170-8055　東京都豊島区東池袋 1-24-1
TEL（03）6907-1234　FAX（03）5955-8211

津高ダイジェスト

ここでは、津和野高校の“今”をお届けします！

★「ＪAM（文化部合同公演）20th」★



６月１７日（土）、JAM20thが開催されました。多くの地域の皆さまにご来場頂きありがとうございました。以下は、各部活動部長のコメントです。

【合唱部】

合唱ステージでは、津和野中学校合唱部と鷺の舞ムジカ合唱団の賛助出演もあり、様々な合唱の在り方を知っていただけたと思います。前日までの企画・準備・運営そして演奏面でも頭を抱えることが多々ありました。本番は始まってしまうとあっという間で、その中でもよい演奏ができたと思っています。音楽を楽しむことができて良かったです。

【吹奏楽部】

今回のJAMでは、昨年より部員や賛助出演者の人数が少なく、より良いパフォーマンスができるか不安になることもありましたが、ＪAMに来てくださった観客の皆さんの笑顔を見ると良かったのではないかと思いました。ご来場ありがとうございました。

【美術部】

今年のJAMは20thということでテーマが「Line」に決まり、新たなスタートが切れる年だったと思いました。ビッグアートもテーマにあった作品にしたのでみなさんの心に残った絵になれば嬉しいです。協力してくださった皆さまありがとうございました。



ツコウの情報を『津和野高校ホームページ』にて発信しております
→http://tsuwano.ed.jp/

HAN-KOH（ハンコー）だより

【中等部】日原教室の講座「にちはらベース」

日原教室では、月２回ほどのペースで「にちはらベース」という活動をしています。月２回のうち１回はALTの先生による英語ゲームを実施。

5月25日（木）には、アメリカで流行っているゲーム「Apples to Apple」をアレンジした英語ゲーム「Kiwis to Kiwi」を実施しました。ルールはとてもシンプルで、中学生のほか高校生や大人も交ざり、みんなで楽しみながら英単語を学べる有意義な時間となりました。



6月15日（木）には、中学生と一緒にホタルを目指して夜の日原を探索するイベントを実施しました。当日の探索ルートやタイムスケジュールを考えたり、チラシを作成したりと生徒が中心となって企画・準備をしてくれました。当日は11名の生徒が参加し、歩きながら英語でしりとりをしたりと、とても楽しそうでした。残念ながら、ホタルは見ることができませんでしたが、普段できない夜の日原探索ができ、良い機会になったと思います。

教室に戻ってからは、次回のにちはらベースの活動内容について、みんなでアイデアを出しあいました。また次回の活動も楽しみです！



町営英語塾HAN-KOHに関する情報はwebでご覧ください！

→https://www.instagram.com/tsuwano.worldclub/
instagram

→https://www.facebook.com/HANKOH2014/
facebook

HAN-KOH

Tsuwano T-space　ニュースライン

東京で津和野を PR ！津和野町東京事務所ではこんな活動をしています！

東京都文京区で石見神楽公演が行われました！

６月４日（日）、文京区シビックセンターのリニューアル記念公演として、石見神楽が行われました！当日は、約 1,000 人の方々にお越しいただき、大盛況となりました。来場された方々は、島根出身という方や、石見神楽を初めて観るという方など様々でしたが、会場からは「おー！！」と終始どよめきが上がっていました。
公演が終了し、会場から出てきたお客さんはとても楽しそうな表情を浮かべられていました。ロビーでは、津和野の特産品販売や衣装の展示、出演者との写真撮影会なども行われ、貴重な機会に一時は行列ができました。源氏巻やお酒、神楽グッズなどを数多く用意していましたが、ほとんどの商品が瞬く間に完売してしまいました…！購入できず、残念そうな方々も多く見られたため、またこのようなイベントの開催を検討していきたいと思います。





【お問合せ先】津和野町東京事務所（T-space）　☎ 03-5615-8358
http://tsuwano-tokyo.net/

山口ゆめ回廊

山口県央連携都市圏域
美祢市　萩市　津和野町
山陽小野田市　宇部市　山口市　防府市

平成 29 年 3 月に形成された山口県央連携都市圏域。ここでは圏域のイベント情報を紹介します。
圏域でのその他イベント情報

日 日時　場 場所　¥ 料金　問 問合先

美祢市　サファリわくわく探検隊

閉園後、普段は入れない猛獣エリアを散策、足跡、毛など動物たちの息づかいを感じよう！ドキドキわくわくの体験をどうぞ！
日8月5日（土）17 時～
場秋吉台サファリランド
¥大人 2,000 円、小人 1,500 円（３歳以上～小学生）
問美祢市観光協会☎ 0837-62-0115

萩市　須佐男命いか直売市

7 月から 9 月にかけて、須佐漁港岸壁で生産者（漁師）がお客様に直接活きたままのケンサキイカを販売する夏の恒例イベントです。
日9 月 24 日（日）まで
9 時 30 分～ 11 時 30 分
場萩市須佐漁港
問山口県漁業協同組合須佐支店
☎ 08387- 6 -2311

山陽小野田市　第９回現代ガラス展 in 山陽小野田

現代ガラス展は、３年に一度開催され、45 歳以下の若手ガラス作家の登竜門として位置づけられる公募展です。同展では、49 作品を披露します。
日8 月 26 日（土）まで
10 時～ 18 時（入場は 17 時 30 まで）
場おのだサンパーク２階大催事場
¥当日券 800 円（高校生以下無料）
問現代ガラス展実行委員会☎ 0836-82-1115

宇部市　ときわミュージアム「昆虫展」

世界のクワガタ、カブトムシなどの昆虫が大集合！ふれあい体験も！
日8 月 27 日（日）9 時 30 分～ 17 時（最終入館 16 時 30 分）
場ときわミュージアム
¥一般 700 円、３歳～中学生 400 円
問ときわ公園課　☎ 0836-37-2888

山口市　オブジェ－風景 2023 山根秀信

山口市在住で、山口県美術展覧会での大賞受賞や、県外・国外での個展開催で活躍している山根氏の、絵画やオブジェの作品展示です。8 月 26 日（土）14 時からは、山根氏によるギャラリートークを開催します。
日8 月 23 日（水）～9 月 3 日（日）まで
9 時～ 17 時
場問クリエイティブスペース赤れんが
☎ 083-928-6666

防府市　アスピラート開館 25 周年記念企画 シールアート大村雪乃展～夜景旅行

大村雪乃さんは、文房具の丸シールを使って主に夜景をテーマにアートを制作される美術家です。今回は、代表的な夜景作品を中心に、防府の風景をモチーフにした参加型作品も展示します。誰もが知っている素材を使った、シールアートの魅力をお楽しみください。
日8 月 27 日（日）まで　10 時～ 17 時
¥一般 700 円、高校生以下無料
場問防府市地域交流センター アスピラート
☎ 0835-26-5151

町内文化施設からのお知らせ

森鷗外記念館　7/4（火）～R6. 4/14（日）

鷗外が滞在した土地と作品の関連に迫る

鷗外の作品世界～風土と作品とのつながり

生涯にわたり数々の作品を遺した鷗外。作品の中には、鷗外が滞在した土地の情景や、そこでの出来事から着想を得たものがあります。

この度の企画展では、鷗外が滞在した土地の風土と作品とのつながりについてまとめます。

第一弾の地域はドイツです。『舞姫』『うたかたの記』『文づかひ』のドイツ三部作は、鷗外が滞在中に見聞きしたものがどのように反映されているのか、日記や資料をもとに触れてみませんか。

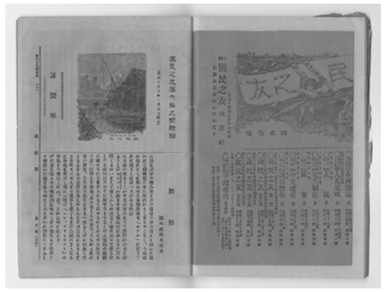

『舞姫』冒頭部分

☎72-3210

日原天文台　8/13（日）［予備日 12 日（土）］

8 月の夜空を彩る

ペルセウス座流星群観望会



♬ When you wish upon a star♬

出典：星に願いを
作詞：ネッド・ワシントン
作曲：リー・ハーライン

あなたもピノキオのように願いを唱えてみませんか？
寝そべりながら夜空を走る流れ星をご一緒に。

☎74-1646

日　程：8月 13 日（日）［予備日 12 日（土）］
※天気予報により 2 日前にＨＰに掲載
時　間：夜 22 時から日の出
※明け方にかけて 1 時間に 20 ～ 30 個流れると予想されています。
場　所：にちはら天文台前芝生
持ち物：ジャケットあるいは毛布、虫よけスプレー
かゆみ止め、飲み物
予　約：電話 74-1646（火水曜を除く毎日 13:15 ～ 22:00）
※予約者優先となります。
写　真：三脚や赤道儀架台も用意します。

森鷗外記念館　① 9/10（日）14:30～16:00　②11/26（日）14:30～16:00

今年度は２本立て!

令和５年度文化講演会



例年秋に開催している文化講演会。今年度は２本立てで、企画展「鷗外の作品世界～風土と作品とのつながり」に関連した内容で開催します。１回目は「千住と鷗外」をテーマに当館館長　山崎一穎氏に、２回目は「東京と鷗外」をテーマに大妻女子大学名誉教授の須田喜代次氏にご講演いただきます。各回定員 40 名の事前申込制です。お電話（72-3210）にてお早めにお申込ください。

町立文化施設　町民は 入館料無料で ご入館いただけます

安野光雅美術館	6/9(金)~9/13(水)	企画展	第２期展　安野光雅の欧州探訪／創作絵本	☎72-4155
桑原史成写真美術館	7/28(金)~10/18(水)	企画展	第２期展　ベトナム戦争の終結から 50 年	☎72-3171
森鷗外記念館	4/11(火)~R6.4/14(日)	企画展	森茉莉～生誕 120 周年記念展示	
	7/4(火) ~R6.4/14(日)	企画展	鷗外の作品世界～風土と作品とのつながり	
	4/11(火)~10/15(日)	企画展	コレクション特別展（前期）	☎72-3210
郷土館	6/14(水)~9/25(月)	企画展	江戸時代の津和野街道　参勤交代の道	☎72-0300
養老館	毎日開館（土日祝日のみ御書物蔵も開館）			☎72-0300
旧畑迫病院展示室	6/6(火)~9/3(日)	企画展	毒と薬	☎72-0338
旧堀氏庭園	休館日　月曜日			☎72-0010
津和野今昔館	土日祝日開館			☎72-3288
日原天文台	休館日　火･水曜日			☎74-1646
星と森の科学館	休館日　火･水曜日			☎74-1646
日原歴史民俗資料館	土日祝日開館			☎74-0933

町内文化施設の情報をチェックするなら…

津和野文化ポータル
http://tsuwano-bunka.net/



事業主の皆さまへ

政府統計

毎月勤労統計調査のお願い

毎月勤労統計調査は、賃金や労働時間、雇用の変動を明らかにすることを目的に、統計法に基づいて厚生労働省が実施している、国の重要な統計調査です。調査は事業所単位で行います。

調査は、**2**種類あります

5人以上の労働者を雇用する事業所対象	1～4人の労働者を雇用する事業所対象
毎月勤労統計調査	毎月勤労統計調査 特別調査
毎月実施	年１回（７月）実施

調査対象の事業所は、一定のルールに基づいて、無作為に選ばれます。

調査対象に選ばれた事業所の皆さまには、
調査へのご理解とご回答をお願いいたします。

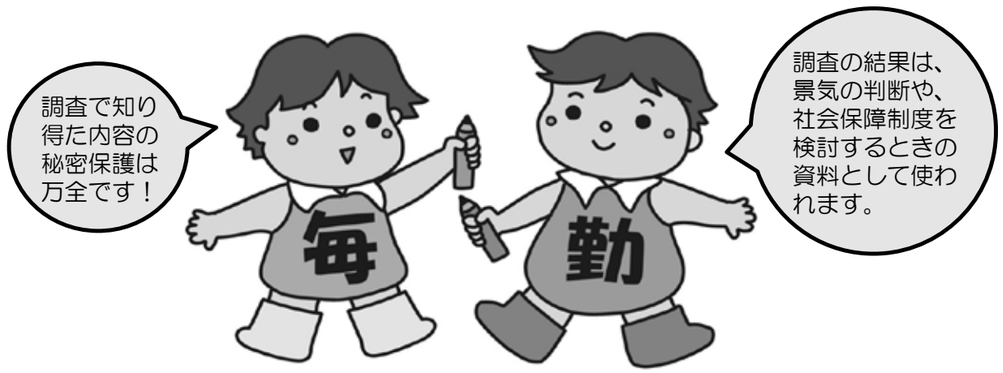

毎月勤労統計調査のキャラクター「まいちゃん　きんちゃん」

◆ 詳しくは、厚生労働省ホームページをご覧ください ◆

トップページ → 統計情報・白書 → 各種統計調査 → 厚生労働統計一覧 →
7. 雇用 → 毎月勤労統計調査　https://www.mhlw.go.jp/toukei/list/30-1.html

厚生労働省・都道府県

記録映画 **アフガニスタン 用水路が運ぶ恵みと平和**

本編：緑の大地計画の記録 30 分 / 技術編：ＰＭＳの灌漑方式 35 分

中村 哲氏上映会&写真展



8月5日(土) ☆3回上映
①10時 ②14時 ③18時半

8月6日(日) ☆2回上映
①10時 ②14時
（開場:各回 30 分前）

会 場：青原公民館

料 金：無 料

☆上映会/定員があります。
青原公民館 ☎75-0039 までお申込みいただけると確実です。
☆写真展/(5･6日)青原公民館の開館中はいつでもご覧いただけます。



シェイワ堰竣工式のセレモニーにて維持管理の重要性を話す中村医師／写真提供：PMS(平和医療団･日本)

主催：青原公民館　　共催：日原図書館

けいじばん

URLホームページアドレス 対対象者
日日時 場場所 ¥料金 締締切
問問い合わせ先 定定員 申申込先

ご案内 …… Guide

無料法律相談を実施中

おとよし法律事務所では、無料の法律相談を行っています。相談には事前予約が必要、受任した場合は別途料金が必要となります。

日8月9日（水）10時～17時
場問おとよし法律事務所
☎0856・31・1565

島根県司法書士会主催相談会

【電話相談】（祝祭日除く）
「司法書士総合相談センター」
日毎週月・木曜日　12時～15時
「相続・遺言相談センター」
日毎週火曜日　12時～15時
【面接相談】（電話予約要）
受付　月・火・木曜日12時～15時
〈吉賀町会場〉※完全予約制
日8月6日（日）10時～12時
場六日市基幹集落センター
吉賀町六日市648
〈益田会場〉※予約優先
日8月17日（木）13時～17時
場益田市人権センターあすなろ館
益田市須子町31
問島根県司法書士会
☎0852・60・9211

自衛官募集についてご案内

○（第2回）一般曹候補生（男女）募集
陸上・海上・航空自衛隊の各教育隊において、自衛官として必要な基礎的事項について教育訓練を受けることになります。
■応募資格
18歳以上33歳未満の者
■応募期間
9月5日（火）まで
■試験期日・試験会場（1次）
9月15日（木）～17日（日）のうち指定する1日
場松江、出雲、浜田市内及び隠岐の島町内
■試験種目（1次）
筆記試験及び適性検査（紙による試験またはウェブ試験方式）
○航空学生（男女）募集（海上・航空自衛隊）
海上・航空自衛隊のパイロット等を養成する制度です。
■応募資格
高卒者（見込含）又は高専3年次修了者（見込含）
・海上自衛隊　18歳以上23歳未満の者
・航空自衛隊　18歳以上21歳未満の者
■応募期間
9月7日（木）まで
■試験期日・試験会場
9月18日（月・祝）
場松江地方合同庁舎・浜田市内
■試験種目
筆記試験（国語、数学、英語、地理歴史・公民又は理科のうち1科目）、適性検査
※内容等について変更する場合があります。
問自衛隊島根地方協力本部
☎0852・21・0015

自死遺族　分かち合いのつどい

Time（時間）Talk（話）Tears（涙）がうまく絡み合うことで、少しだけ元気が取り戻せるかもしれません。時間は誰にも平等に来ますが、話すこと涙することは選択肢だと思います。思い切り分かち合うことで、新しいあなたを見いだせるかもしれません。一度いらしてみませんか。自死遺族だけで運営し、秘密は固く守られます。
日8月26日（土）14時～17時
場益田市民学習センター
問しまね分かち合いの会・虹（桑原）
☎090・4692・5960
（24時間対応）

新着図書 …… Books

▼日原図書館　8月31日（木）は休館

▽**あかね唄　上・下**
今村　翔吾…　角川春樹事務所

▽**いのちの十字路**
南　杏子……　幻冬舎

▽**鈍色幻視行**
恩田　陸……　集英社

▽**空き家改修の教科書**
フクイ　アサト…　学芸出版社

▽**小説 映画ドラえもんのび太の月面探査機**
藤子・F不二夫……　小学館

【「よるのとしょかん」開催のお知らせ】
8月7日（月）と13日（日）、閉館時間を21時まで延長します。7日（月）は、映画上映、13日（日）は「にちはら古写真展」の開催を予定しています。是非お越しください。

▼津和野図書館　8月31日（木）は休館

▽**くもをさがす**
西　加奈子……　河出書房新社

▽**うたかたモザイク**
一穂　ミチ……　講談社

▽**宿根草のナチュラルガーデン**
荻原　範雄……　NHK出版

▽**税金で買った本**
ずいの……　講談社

▽**だれもしらない小さな家**
エリナー・クライマー…　岩波書店

【音読会のお知らせ】
声に出して読むことは複数の感覚器官を働かせ、健康にも良いと言われています。文学作品や新聞のコラムを一緒に音読してみませんか？無料テキストは図書館で用意します。
日8月8日（火）・22日（火）14時～
場津和野図書館　読書会室

医療 …… Medical

◆津和野共存病院☎72・0660

【月】循環器内科（午前・8月14日、28日）
小児科予防接種（午後・予約制）
リハビリテーション科（午後・予約制）
【水】漢方外来（8月2日）
精神科・心療内科（第1、3・午前・予約制）整形外科（午後）
【木】耳鼻咽喉科毎週（午後）
※8月3日、17日、31日は休診
小児科予防接種・乳児健診（午後・予約制）
【金】整形外科（午前・午後）
※内科は月～金曜日（午前）、木曜日の午後は予約診療のみ
※8月15日（火）は休診となります。
※（日本神経学会専門医）初診の場合要予約
※小児科医師による外来診療につきましては、毎週木曜日（午後）のみとなります。上記以外は当院内科医師により診察を行いますので、診療時間内であればいつでもご相談ください。
※月曜日の予防接種（午後・予約制）につきましては、当院医師により行います。1歳未満については、木曜日のみとなります。
※小児科の予防接種・乳児検診は13時より開始（電話予約）

【帯状疱疹の予防接種について】
50歳を過ぎた方は、帯状疱疹の予防接種ができます。帯状疱疹の予防接種をご希望の方は、当院までご相談ください。

【休日の救急患者対応について】
診療時間は8時30分～17時30分（右記時間外は診療していません。）
※17時30分までに来院が可能な方のみ受付とさせて頂きます。
※事前に電話でお問合わせください。

◆日原診療所☎74・0121

【月】内科（午前・午後）
【火】内科（午前・午後）
※8月15日（火）は休診となります。
【水】内科（午前・午後）
【木】内科（午前・午後）
【金】内科（午前・午後）
※日程は変更する場合があります。

◆つわぶき医院☎72・3500

	月	火	水	木	金	土
午前	○	○	○	○	○	○
午後	○	○	○		○	

午前は9時～12時30分
午後は15時～18時、日曜・祭日と木・土曜の午後は休診です。
但し、物理療法は8時30分と14時から行っています。

【ペインクリニック】
毎週火曜15時～18時、毎週木曜9時～12時30分
※帯状疱疹後の疼痛や慢性の痛みでお悩みの方はご相談ください。
※通常の診療も行います。

◆和﨑医院☎72・0025

	月	火	水	木	金	土
午前	○	○	○	○	○	○
午後	○	○	○	×	○	△

午前は9時～12時30分
午後は15時～18時30分
△土曜は14時～17時
木曜・日曜・祝祭日は休診です。
※骨粗鬆症診療
最新のX線骨密度測定装置で、腰椎・大腿骨の骨密度測定を行っています。
※学会認定専門医による内科疾患の診療・相談
※学会認定専門医による胃カメラ、大腸カメラ、日帰り大腸ポリープ切除
※増加傾向にある脂肪性肝疾患に対する学会専門医による診療
日本内科学会認定総合内科専門医
日本消化器病学会認定専門医
日本消化器内視鏡学会認定専門医
日本肝臓学会認定専門医
※帯状疱疹の予防接種を受付中
※新型コロナワクチン接種受付中

2023 8 サンネットにちはら番組表

※●1Hごとに放送 ◎2Hごとに放送 ▲3Hごとに放送 ★4Hごとに放送 特 特別番組
字 耳が不自由な方や声が聞きとりにくい方にもわかりやすいよう文字を表示しています（隔時間）

月	火	水	木	金	土・日
体操の時間	1	2	3	4	5・6
月曜日～金曜日 6：00～9：00 15：00～17：00 体操番組を放送！ テレビの前で 体を動かしましょう	9：00 ●柿本人麿没後1300年！ ひとなぞクイズ 9：30 ●釣りしんちゃい！	9：00 ●出雲のほそ道 9：30 ●島大病院ちょっと 気になる健康講座	9：00 ●釣り天国！石見 9：15 ●探偵社、ぶらり。 9：30 ●くわいだん -怪談- 9：45 ●とんと昔があったげな	9：00 ◎着物暮らしのすすめ ～夏を楽しむ浴衣～ 初心者でも簡単に、着崩れせず美しく見せることができる着方のコツを、著名人のスタイリングや着付けを数多く手掛ける講師に学びます	6：00 ●ニュース サンネット 字 ニュース終了後 ●かのあし 安全安心だより 5日19:45　6日19:30 松江水郷祭湖上花火大会 【112CH 生中継】
7	8	9	10	11	12・13
9：00 ▲ニュース・サンネット 総集編【7月放送分】	9：00 ●気仙沼めっけ 9：15 ●フォト旅はままつ 9：30 ●荒磯館料理長の 手軽に一品	9：00 ●あいラブせんりゅう 9：30 ●いい伊豆みつけた	9：00 ●わがと家の人々 9：15 ●アウトドアビギナーズ 9：30 ●藤岡大拙・大西友子の 出雲弁よもやま話 9：45 ●サウナ道ノスゝメ	9：00 ●CATV情報ネット しまね 9：30 ●美肌県島根へ行こう！ 9：45 ●おくいずも新探訪 ～さらに「奥」へ～	6：00 ●ニュース サンネット 字
14	15	16	17	18	19・20
9：00 開局20周年記念アーカイブ番組 津和野町神楽共演大会 （2019年放送） 特 17：00 「わたし、語り部になる。」 19：50 吉賀町ふるさと夏祭り 花火大会【生中継】	9：00 ●柿本人麿没後1300年！ ひとなぞクイズ 9：30 ●釣りしんちゃい！ 19：50 にちはら鮎まつり 花火大会【生中継】	9：00 ●出雲のほそ道 9：30 ●島大病院ちょっと 気になる健康講座	9：00 ●釣り天国！石見 9：15 ●探偵社、ぶらり。 9：30 ●くわいだん -怪談- 9：45 ●とんと昔があったげな	9：00 ◎心に響く書 あなたの気持ちを届ける NHK大河ドラマや連続テレビ小説の書道指導を担当し日本を代表する若手書家が語る、想像をはるかに超えた「書」の魅力と楽しみ方	6：00 ●ニュース サンネット 字 ニュース終了後 ●よしかの里の昔話
21	22	23	24	25	26・27
9：00 ◎雲南市創作市民演劇 「花みちみちて街」 特	9：00 ●気仙沼めっけ 9：15 ●フォト旅はままつ 9：30 ●荒磯館料理長の 手軽に一品	9：00 ●あいラブせんりゅう 9：30 ●いい伊豆みつけた	9：00 ●わがと家の人々 9：15 ●アウトドアビギナーズ 9：30 ●藤岡大拙・大西友子の 出雲弁よもやま話 9：45 ●サウナ道ノスゝメ	9：00 ●CATV情報ネット しまね 9：30 ●美肌県島根へ行こう！ 9：45 ●おくいずも新探訪 ～さらに「奥」へ～	6：00 ●ニュース サンネット 字
28	29	30	31	夏の特別番組	受付時間
9：00 ◎稲田神社 謡の奉納 特 11：00 ●世界への挑戦 島根への想い ～ドラマ監督福澤克雄～	9：00 ★島根県中学校 益田ブロック バレーボール大会 特	9：00 ◎森茉莉生誕 120周年記念講演会 特	9：00 ◎津和野高校 文化部合同公演 JAM20th 特	8月14日17:00～ NHKエンタープライズ制作番組 「わたし、語り部になる。」 広島で生まれ育った佐古季暢子さん。語り部を志した若き女性の1年間の記録。	サンネットにちはら Tel 74-2099 Fax 74-2667 平日　8:30～17:15 （土・日・祝は閉庁） 緊急連絡先 セコムコントロールセンター Tel 0852-28-0016

花火大会生中継			サンネット LINE 公式アカウント
【8月5日・6日】 松江水郷祭湖上花火大会 8月5日19：45～ 8月6日19：30～ 112CHで生中継 山陰ケーブルビジョン制作	【8月14日】 吉賀町ふるさと夏祭り花火大会 8月14日19：50～ 111CHで生中継 サンネットにちはら制作	【8月15日】 にちはら鮎まつり花火大会 8月15日19：50～ 111CHで生中継 サンネットにちはら制作	番組情報などお届けします！ ぜひ友達登録をお願いします！

※編成の都合上、番組・内容が変更になる場合があります あらかじめご了承ください ※変更の際は111chのデータ放送等でお知らせします

グラントワ Grand Toit

島根県芸術文化センター SHIMANE ARTS CENTER
石見美術館 IWAMI ART MUSEUM
いわみ芸術劇場 IWAMI ARTS THEATER

掲載されている内容は、2023年7月4日時点の情報です。
最新の情報は、グラントワホームページをご覧ください。

問合せ 〒698-0022 益田市有明町5-15 島根県芸術文化センター「グラントワ」
TEL：0856-31-1860　FAX：0856-31-1884
E-mail：zaidan@grandtoit.jp　https://www.grandtoit.jp

Facebook 更新中！

YAMAMOTO KINKOKU

幕末から明治へ、激動の日本を絵筆でわたった石見の天才



山本栞谷《牧童図》明治時代
東京国立博物館蔵
Image: TNM Image Archives



山本栞谷《桃花雀図》［部分］
慶応2年（1866）個人蔵

企画展

山本栞谷と津和野藩の絵師たち

没後150年

2023 7|8（土）▶8|28（月）

【前期】7月8日（土）～7月31日（月）
【後期】8月2日（水）～8月28日（月）
［開館時間］9:30～18:00（最終入場17:30まで）
［休館日］毎週火曜日（8月15日は開館）
［観覧料］一般1,000円、大学生600円、小中高生300円
※企画展のみの料金

島根県立石見美術館
島根県芸術文化センター「グラントワ」内

関連プログラム

◎ 美術講座「津和野藩の絵画史」
8月12日（土）14:00～15:30
［講師］角野広海（当館主任学芸員）
［会場］講義室　申込不要／参加無料／先着40名

◎ グラントワteaガーデン「つわ乃茶」
8月13日（日）10:30～
［会場］美術館ロビー　無料／先着100名
※観覧券またはミュージアムパスポートが必要です。

◎ ギャラリートーク
7月30日（日）、8月26日（土）各日14:00～
申込不要／参加無料
※観覧券またはミュージアムパスポートが必要です。



企画展特設サイト

いつでもどこでも音楽祭

津和野邦楽グループ 韻（ひびき）コンサート

津和野を拠点に活躍する邦楽グループ「韻（ひびき）」による箏と胡弓の演奏をお届けします

企画展関連プログラム「teaガーデン」同日開催



世良 紀子
帯名 久仁子
藤原 文香

2023 8/13（日）開場13:30／開演14:00（終演14:40ごろ）
会場・大ホールホワイエ 観賞無料（全席自由／申込不要／先着順）

いわみ芸術劇場ホール再開記念

AYAKA Funtale Tour 2023

2023. 8.11（金・祝）
グラントワ大ホール
開場16:00
開演17:00
全席指定・税込 8,800円
※未就学児入場不可
※チケット完売の場合はご容赦ください



シマチケ
チケット残りわずか

令和5年度

夏休み！グラントワたんけんツアー!!

日時 2023 8/14（月） 10:00～11:45 13:30～15:15
会場 グラントワ大ホール
参加対象 小学生（保護者同伴可）　参加費 300円（税込）
参加方法 以下の専用QRコードから申込（各回別）
参加申込受付開始 7/30（日）9:00～
10:00～11:45／13:30～15:15
詳しい内容はグラントワホームページをご覧ください

いわみ芸術劇場ホール再開記念

チケット好評発売中



シマチケ
製作 松竹

令和5年度（公社）全国公立文化施設協会主催　西コース

松竹大歌舞伎

2023年9月10日（日）開場13:15／開演14:00
会場・グラントワ大ホール
［全席指定・税込］S席8,000円／A席6,000円／B席3,000円
※未就学児入場不可



シマチケ
ケロポンズ ファミリーコンサート
9 23 土・祝
開場13:00
開演13:30
会場 島根県芸術文化センター「グラントワ」大ホール
料金 一般2,000円／小学生以下1,000円
※当日各500円増 ※3歳未満の膝上鑑賞無料
※無料託児サービスあり（9/16までにグラントワまで申込）

墓石墓所専門工事店
千代に八千代に、、、
有限会社 森本石材
0120−4114−48
http://www.morimotosekizai.com
益田支店 益田市遠田町 2595-1 TEL（代）0856（27）0411
津和野本社 津和野町寺田 762-2 TEL（代）0856（72）1002

この町の身近な法律家として法律相談・不動産、会社、相続登記等・各種許認可の手続をサポートいたします。「まずは、お気軽に ご相談から」
鹿足郡津和野町日原 171 番地 2
司法書士・行政書士
領家義典事務所
電話兼 FAX 0856（74）1538



bluebearの薪ストーブ屋さん
090-8247-1983
hisatomi.murakami@gmail.com 代表：村上久富
〒699-5203 島根県鹿足郡津和野町相撲ケ原 587



手話で話そう！

日常会話で使う手話を紹介します

今月の手話　はじめまして



左手の上に、人差し指を立てた右手をのせ、上にあげながら、人差し指以外を握る。

両手の人差し指を立て、左右から中央にひきよせる。

津和野町役場　健康福祉課
☎：72・0673　FAX：72・1650

宝くじ公式サイト
宝くじがネットで購入できる！
宝くじの収益金は、明るく住みよいまちづくりに使われます
お問い合わせ先 宝くじコールセンター
TEL 0570-01-1192（ナビダイヤル 有料）
TEL 011-330-0777（有料）

おくやみ申しあげます（敬称略）

6月届出分

小川　竜一　6・13（中座二）　59歳
吉松　三代子　6・16（町田）　96歳

※同意が得られた方のみ掲載しております。

□住民基本台帳（令和5年6月末現在）

世帯数：3,352	人口：6,657 人	出生：0	死亡：4
	男 3,133 人　女 3,524 人	転入：5	転出：14

広報つわの 2023 年 7 月 14 日発行

発行／津和野町役場
編集／つわの暮らし推進課
〒699-5292 津和野町枕瀬 218 番地 18
印刷／（有）りゅうびん
TEL：0856-74-0092
FAX：0856-74-0002
HP：http://www.town.tsuwano.lg.jp/